

INSTITUTO NACIONAL DE ESTADÍSTICA Y CENSOS

ÍNDICES DE PRODUCCIÓN INDUSTRIAL-IPI



ÍNDICES DE EMPLEO, REMUNERACIONES Y HORAS TRABAJADAS

DICIEMBRE 2011



ÍNDICES DE PRODUCCIÓN INDUSTRIAL-IPI

ÍNDICES DE EMPLEO, REMUNERACIONES Y HORAS TRABAJADAS

DICIEMBRE 2011

BASE: Enero - Febrero - Marzo del 2003

ÍNDICES DE EMPLEO, REMUNERACIONES Y HORAS TRABAJADAS DICIEMBRE 2011

DIRECTORIO

Byron Antonio Villacís Cruz

DIRECTOR EJECUTIVO

Jamilé Campozano Vásquez

DIRECTORA DE PLANIFICACIÓN

César Oswaldo Zanafria Niquinga

DIRECTOR DE ASESORÍA JURÍDICA

Brenda Sempértigue Vanegas

DIRECTORA DE COMUNICACIÓN SOCIAL

Rossmán Ramiro Camacho Carrión

DIRECTOR ADMINISTRATIVO FINANCIERO

Ruth Elena Puyol Cordero

DIRECTORA DE ADMINISTRACIÓN DEL TALENTO HUMANO

César Roberto Morales Páez

SECRETARIO GENERAL Y GESTIÓN DOCUMENTAL

Elizabeth Geoconda Ocampo Gavilánez

DIRECTORA DE TECNOLOGÍAS DE LA INFORMACIÓN Y COMUNICACIÓN, Enc.

Jorge Eduardo García Guerrero

COORDINADOR TÉCNICO GENERAL

Rosa Catalina Valle Piñuela

DIRECTORA DE INFORMACIÓN CARTOGRÁFICA ESTADÍSTICA

David Vera Alcívar

DIRECTOR DE NORMATIVAS Y METODOLOGÍAS DEL SEN

Dalia Magaly Paredes Baño

DIRECTORA DE ESTADÍSTICAS ECONÓMICAS

Jorge Gómez Palacios

DIRECTOR DE ESTADÍSTICAS SOCIODEMOGRÁFICAS

Jennifer Nathaly Marcillo Chasy

DIRECTORA DE ESTADÍSTICAS AMBIENTALES

Livino Manuel Armijos Toro

DIRECTOR DE ESTUDIOS ANALÍTICOS ESTADÍSTICOS

PROCESOS A NIVEL REGIONAL

Shyrley Jacqueline Padilla Proa

DIRECTORA REGIONAL DEL NORTE

Juana Noemí Gamboa Vargas

DIRECTORA REGIONAL DEL CENTRO

Oswaldo Uyaguari Quezada

DIRECTOR REGIONAL DEL SUR, Enc.

Jessica Alexandra Menéndez Campos

DIRECTORA REGIONAL DEL LITORAL

PERSONAL TÉCNICO RESPONSABLE

ADMINISTRACIÓN CENTRAL

Jaime Cevallos Salas

OPERACIONALIZACIÓN

Procesos a nivel regional

La información referente a los índices y sus variaciones, será considerada de carácter "*provisional*", por el lapso de tres meses contados a partir del mes de su publicación.

ÍNDICE GENERAL

PRESENTACIÓN

	PÁGINA No.
1. NOTAS METODOLÓGICAS	1
2. RESUMEN ANALÍTICO Y GRÁFICO	13
3. CUADROS ESTADÍSTICOS	25
EMPLEO	27
REMUNERACIONES	55
HORAS TRABAJADAS	83
4. ÍNDICE DE CUADROS ESTADÍSTICOS ..	111

PRESENTACIÓN

El Instituto Nacional de Estadística y Censos, presenta los resultados **nacionales** del período **enero 2011 - diciembre 2011** de: índices de empleados, obreros y trabajadores ocupados; índices de sueldos, salarios y remuneraciones totales nominales; índices de horas totales trabajadas (incluye horas extras).

Estos índices forman parte del sistema de indicadores del INEC y miden en el tiempo la evolución de los niveles de mano de obra ocupada, remuneraciones y horas trabajadas. Estos indicadores constituyen un instrumento para estudiar en el corto plazo a los sectores económicos investigados y coadyuvan en la formulación de las políticas de empleo y salarios.

Las actividades económicas investigadas han sido codificadas de acuerdo a la Clasificación Industrial Internacional Uniforme, Tercera Revisión (CIIU3). Los índices han sido elaborados sobre la base de los datos proporcionados por los establecimientos dedicados a las actividades económicas de la Secciones: **Minas y Canteras, Industrias Manufactureras, Comercio Interno, Hoteles y Restaurantes, Intermediación Financiera, Actividades Inmobiliarias, Empresariales y de Alquiler, Actividades de Servicios Sociales y de Salud, Otras Actividades Comunitarias Sociales y Personales de Tipo Servicios**. Se entrega también información separada de aquellas actividades que siendo de Minería, Manufactura y Comercio corresponden a servicios prestados a estas secciones.

El marco muestral lo constituye el Directorio de Establecimientos del 2001 de las Encuestas Económicas Anuales de Minería, Manufactura, Comercio Interno, Restaurantes, Hoteles y Servicios, que vino a reemplazar al conformado por el Directorio de Establecimientos de 1998.

El Instituto Nacional de Estadística y Censos, a la vez que agradece la colaboración de empresarios, propietarios y contadores, les reitera el pedido de continuar proporcionando la información necesaria para la elaboración de este documento.

NOTAS METODOLÓGICAS

A. PLANTEAMIENTO DE LA INVESTIGACIÓN

1. OBJETIVOS DE LA ENCUESTA

- Contar con indicadores mensuales respecto de los niveles y tendencias del empleo (empleados y obreros), remuneraciones (sueldos y salarios) y horas trabajadas (legales más extras), en los diferentes sectores investigados.
- Dotar al Gobierno y público en general del instrumento necesario para la planificación y definición de políticas de empleo y remuneraciones.

2. UNIDAD ESTADÍSTICA DE INVESTIGACIÓN

El Establecimiento.

3. PERÍODO DE REFERENCIA

La información se refiere a los índices **nacionales del período enero 2011 – diciembre 2011**. Los índices que se han calculado, tienen como base el primer trimestre del año 2003.

4. SISTEMA DE ENUMERACIÓN

La recolección de la información la hacen de manera directa los investigadores de las Direcciones Regionales del INEC.

5. PERIODICIDAD

La información se recoge y publica mensualmente.

6. DISEÑO DE LA MUESTRA

Se diseñó una muestra intencional, considerando a los establecimientos que en el directorio que sirvió de marco de muestra tenían la más alta producción, venta o ingresos.

6.1 UNIVERSO Y MARCO DE MUESTREO

Está conformado por todos los establecimientos grandes del país (con 10 o más personas ocupadas), investigados en las Encuestas Económicas Anuales en el año 2001. Esta información ha sido clasificada de acuerdo a las Secciones de la CIU3: Minas y Canteras (C), Industrias Manufactureras (D), Comercio Interno (G), Hoteles y Restaurantes (H), Intermediación Financiera (J), Actividades

Inmobiliarias, Empresariales y de Alquiler (K), Actividades de Servicios Sociales y de Salud (N) y Otras Actividades Comunitarias Sociales y Personales de Tipo Servicios (O).

También se entrega información de aquellas actividades que siendo de Minería, Manufactura y Comercio Interno, corresponden a **servicios** prestados a estas secciones. A estas actividades, por requerimientos informáticos, se les ha asignado el literal Z, sin que éste sea parte de la CIU3.

6.2 DOMINIOS DE ESTUDIO

El ámbito de la investigación es de carácter nacional, excepto en la provincia de Galápagos debido a su alto costo de investigación y por su baja representatividad a nivel nacional. Sin embargo, se determinaron tres dominios geográficos de estudio: Pichincha, Guayas y Resto del País.

B. CONCEPTOS Y DEFINICIONES

1. ÍNDICE DE EMPLEO Y REMUNERACIONES

Es un indicador estadístico que mide la evolución del empleo y las remuneraciones de la mano de obra utilizada en los establecimientos económicos que constan en la muestra y pertenecen a los sectores de: Minería, Industrias Manufactureras, Comercio Interno, Restaurantes, Hoteles y Servicios.

2. ESTABLECIMIENTO

Es el local de ubicación geográfica única, en donde se realiza la combinación de actividades y recursos, que está dirigido por un propietario o entidad jurídica única, que disponen de registros contables independientes que pueden proveer de datos sobre personal ocupado, remuneraciones nominales y adicionales, horas normales y extras trabajadas efectivamente; y además está orientado principalmente a la extracción de minerales (minas y canteras), producción de bienes (fábrica o taller), compra y venta de mercaderías (almacenes, restaurantes) o prestación de algún tipo de servicios (clínicas, mecánicas, peluquerías).

3. PERSONAL OCUPADO

Son todas aquellas personas remuneradas y que constan en los roles de pago del establecimiento, familiares y socios que tienen remuneración fija. INCLUYE a personal en vacaciones, con descanso por enfermedad, en huelga y en cualquier otro tipo de descanso

de corto plazo. EXCLUYE trabajadores a domicilio, con licencia indefinida, los que se encuentran en servicio militar y aquellos que no tienen relación de dependencia con el establecimiento y que reciben honorarios por su trabajo.

4. EMPLEADOS

Comprende al PERSONAL REMUNERADO que se dedica a labores de tipo administrativo, técnico o de venta y que consta en los roles de pago del período que se investiga, haciendo constar a los empleados que se encuentran en vacaciones, con permiso de enfermedad u otro tipo de permisos remunerados.

INCLUYE: Gerentes y Directores a sueldo, personal de laboratorio e investigación, personal de contabilidad y secretaría, personal de limpieza (no de fábrica), choferes que trabajan en la distribución de productos, conserjes, vigilantes, profesionales y técnicos que participan en el proceso productivo como ingenieros: químicos, industriales, mecánicos, etc., cajeras, empacadores, clasificadores, despachadores y otros que apoyan la labor del comercio; artistas, locutores, operadores de máquinas de cine, fotógrafos, peluqueros, peinadoras, porteros, botones, ascensoristas, meseros, mozos, cocineros, camareros, recepcionistas, telefonistas, agentes de seguros, programadores, digitadores, dibujantes, pintores, diseñadores, electricistas, etc.

EXCLUYE: A aquellas personas que no tienen relación de dependencia con el establecimiento, pero que realizan eventualmente trabajos para el mismo, como trabajadores a domicilio, abogados, ingenieros, contadores y otros profesionales que trabajan por cuenta propia y en forma independiente y reciben honorarios por su trabajo.

En los establecimientos cuya actividad sea solamente Comercio o Servicios, a todo el personal se le considera como empleado.

5. OBREROS

Son aquellos trabajadores que dedican sus actividades manuales directamente al proceso productivo y que constan en los roles de pago del período que se informa, se debe hacer constar aquellos obreros que se encuentran en vacaciones o con permisos de enfermedad.

INCLUYE: Obreros propiamente dicho, aprendices, supervisores de producción, trabajadores que efectúan labores de transformación de materias primas, reparación y mantenimiento de maquinarias y activos fijos, elaboración o montaje, mensajeros de taller o fábrica, trabajadores a destajo y a contrato, bodegueros y guardianes de fábrica, fogoneros, envasadores, choferes de camiones o de transporte dentro del establecimiento.

En los establecimientos de Comercio o Servicios, existirán obreros, siempre y cuando el establecimiento tenga como actividad secundaria la Manufactura.

6. SUELDO O SALARIO

Es el valor pagado por el establecimiento o empleador, a sus empleados u obreros y que consta en el contrato o nombramiento; antes de deducir los impuestos como: aportes personales al IESS, impuesto a la renta, aportes a asociaciones de trabajadores, descuentos judiciales, multas, prestaciones, etc., y sobre el cual se debe hacer el aporte al IESS.

Bajo este concepto, se incluye todos los valores que ordinaria y mensualmente reciben los trabajadores como: comisiones, remuneraciones por horas extras, porcentaje por turnos, transporte, subsidios, Bonificación Complementaria y sus incrementos, Décimo Sexto Sueldo, componentes salariales en proceso de incorporación. Se incluyen los valores pagados a los trabajadores que se encuentran en vacaciones o con permiso de enfermedad.

Se **excluyen** los pagos que corresponden a períodos trimestrales, semestrales o anuales. Es decir, no son pagos normales que mensualmente reciben los empleados y obreros. Entre estas remuneraciones se encuentran bonos o incentivos de producción, Décimo Tercero y Décimo Cuarto sueldos, Utilidades repartidas (15% de la utilidad del ejercicio económico), vacaciones pagadas y no gozadas, etc.

7. HORAS NORMALES

Comprende el total de horas ordinarias trabajadas efectivamente en el período por el cual se informa. Se excluyen: Las horas extras, las horas pagadas por permisos, enfermedad, días festivos y vacaciones gozadas.

8. HORAS EXTRAS

Constituye el total de horas efectivamente trabajadas y que son adicionales a la jornada normal o legal de trabajo. Este dato corresponde únicamente al período de pago que informan.

C. MÉTODOS DE CÁLCULO

A continuación presentamos las fórmulas de cálculo de los índices de Empleo y Remuneraciones que corresponden al índice de Laspeyres y que han sido desarrolladas de tal manera que faciliten su programación y cálculo computacional. Los índices de obreros y salarios, y de trabajadores en general se calculan de la misma manera, razón por la cual, no presentaremos sus fórmulas aquí.

1. NOTACIONES

$(S_{ijk})_t$: Remuneración Total pagada a la agrupación k, de la división j, de la gran división i en el tiempo t.

$(N_{ijk})_t$: Número de empleados de la agrupación k, de la división j, de la gran división i en el tiempo t.

$(R_{ijk})_t$: Remuneración media de la agrupación k, de la división j, de la gran división i en el tiempo t.

$$(R_{ijk})_t = \frac{(S_{ijk})_t}{(N_{ijk})_t}$$

$(I_{Eijk})_t$: Índice de Empleo para la agrupación k, de la división j, de la gran división i en el tiempo t.

$(I_{Eij})_t$: Índice de Empleo para la división j, de la gran división i en el tiempo t.

$(I_{Ei})_t$: Índice de Empleo para la gran división i en el tiempo t.

$(I_{Eg})_t$: Índice General de Empleo en el tiempo t.

$(I_{Rijk})_t$: Índice de Remuneración para la agrupación k, de la división j, de la gran división i en el tiempo t.

$(I_{Rij})_t$: Índice de Remuneración para la división j, de la gran división i en el tiempo t.

$(I_{Ri})_t$: Índice de Remuneración para la gran división i en el tiempo t.

$(I_{Rg})_t$: Índice General de Remuneración en el tiempo t.

Para la base t=0

2. ÍNDICES DE REMUNERACIONES

2.1 ÍNDICES DE REMUNERACIONES A NIVEL DE AGRUPACIONES (3 DÍGITOS) DE LA CIU.

$$(I_{Rijk})_t = \frac{(R_{ijk})_t}{(R_{ijk})_0}$$

2.2 ÍNDICES DE REMUNERACIONES A NIVEL DE DIVISIONES (2 DÍGITOS) DE LA CIU.

$$(I_{Rij})_t = \sum_k \frac{(S_{ijk})_0}{\sum_k (S_{ijk})_0} (I_{Rijk})_t$$

2.3 ÍNDICES DE REMUNERACIONES A NIVEL DE GRANDES DIVISIONES (1 DÍGITO) DE LA CIU.

$$(I_{Ri.})_t = \sum_j \frac{\sum_k (S_{ijk})_0}{\sum_j \sum_k (S_{ijk})_0} (I_{Rij.})_t$$

2.4 ÍNDICES GENERAL DE REMUNERACIONES

$$(I_{Rg.})_t = \sum_i \frac{\sum_j \sum_k (S_{ijk})_0}{\sum_i \sum_j \sum_k (S_{ijk})_0} (I_{Ri.})_t$$

3. ÍNDICES DE EMPLEO

3.1 ÍNDICES DE EMPLEO A NIVEL DE AGRUPACIONES (3 DÍGITOS) DE LA CIU.

$$(I_{Eijk})_t = \frac{(N_{ijk})_t}{(N_{ijk})_0}$$

3.2 ÍNDICES DE EMPLEO A NIVEL DE DIVISIONES (2 DÍGITOS) DE LA CIU.

$$(I_{Eij.})_t = \sum_k \frac{(N_{ijk})_0}{\sum_k (N_{ijk})_0} (I_{Eijk})_t$$

3.3 ÍNDICES DE EMPLEO A NIVEL DE GRANDES DIVISIONES (1 DÍGITO) DE LA CIU.

$$(I_{Ei.})_t = \sum_j \frac{\sum_k (N_{ijk})_0}{\sum_j \sum_k (N_{ijk})_0} (I_{Eij.})_t$$

3.4 ÍNDICE GENERAL DE EMPLEO.

$$(I_{Eg.})_t = \sum_i \frac{\sum_j \sum_k (N_{ijk})_0}{\sum_i \sum_j \sum_k (N_{ijk})_0} (I_{Ei.})_t$$

Además, como consecuencia de lo anterior, el Índice Nacional es la suma ponderada de los Índices de Pichincha, Guayas y Resto del País. Los Índices de Trabajadores en general, son la suma ponderada de los Índices de Empleados y Obreros.

Para el cálculo de los índices de horas trabajadas, se aplicó el mismo algoritmo.

Los promedios de remuneraciones, sueldos y salarios, se los ha obtenido de dividir el total pagado en cada sección o división para el número de personas ocupadas. De la misma forma se ha procedido con los promedios de horas trabajadas.

D. CONTENIDO DE LOS RESÚMENES ESTADÍSTICOS

La presente publicación contiene información de índices, a nivel Secciones y Divisiones, que se han clasificado de acuerdo a la Clasificación Industrial Internacional Uniforme-CIIU3. Es de hacer notar que por restricciones informáticas, a las actividades que corresponden a **Otros Servicios a Industrias Manufactureras**, se les ha adaptado como código nacional de Sección la letra **Z**, código que es utilizado únicamente en esta publicación.

1. ÍNDICES DE EMPLEO.- Contiene información nacional sobre los índices de la mano de obra ocupada en el país. La mano de obra o fuerza de trabajo se la investiga bajo las denominaciones de Empleados, Obreros y Trabajadores en General (Empleados más Obreros).
2. ÍNDICES DE REMUNERACIONES.- Contempla información nacional, en forma de índices nominales referentes a los valores monetarios totales pagados a la mano de obra ocupada e investigados como Sueldos de los Empleados, Salarios de los Obreros y Remuneraciones Totales de los Trabajadores en General.
3. ÍNDICES DE HORAS TRABAJADAS.- Este indicador se presenta, a nivel nacional, como un resultado consolidado de las horas legales más las horas extras laboradas por el personal ocupado.
4. GRÁFICOS.- Se presenta una serie de gráficos que permiten al usuario tener una visión objetiva de las relaciones y tendencias de las variables estudiadas.



**RESÚMENES ANALÍTICO
Y GRÁFICO**

INFORME EJECUTIVO

ÍNDICES DE EMPLEO

El índice general de empleo de los trabajadores en general (Empleados y de Obreros) en el período enero 2011 – diciembre 2011, experimenta una elevación de 14.9 puntos, esto significa que el aparato productivo del país respondió a las necesidades de empleo, incrementando puestos de trabajo, muchos de ellos temporales o por horas. Esta evolución positiva del indicador equivale a una variación para el período de 9.67%.

En cuanto a los indicadores de sus componentes, el índice de Empleados para el período de estudio presenta un crecimiento de 17.9 puntos lo que equivale a una variación positiva de 10.39%. Así mismo el índice de Obreros registra una alza de 10.9 puntos lo que representa una variación de 8.39%. De acuerdo al incremento absoluto, el índice de **Empleados** es el de mayor incidencia en la evolución registrada por el índice general de empleo de los trabajadores ocupados.

Las secciones que en sus índices han tenido mayor variación absoluta y que han aportado en el crecimiento del índice general de **Empleo de los trabajadores** son:

➤ C. EXPLOTACIÓN DE MINAS Y CANTERAS

Esta sección presenta un significativo crecimiento absoluto igual a 29 puntos, lo que equivale a una variación de 16.37% para el período de estudio. Este importante crecimiento se debe a la participación que le correspondió a la división C13 *Extracción de minerales metalíferos* la misma que registra un incremento de 75.6 puntos equivalentes a una variación de 39.42%.

➤ H. HOTELES Y RESTAURANTES

En esta sección, para el período enero 2011 – diciembre 2011 se observa un importante crecimiento, el índice aumenta en 29 puntos y la variación equivale a 18.45%. El crecimiento de esta sección se debe principalmente al incremento de la división H55 *Hoteles y restaurantes* que presenta igual variación por ser la única división que está representada en la investigación.

INFORME EJECUTIVO

ÍNDICES DE REMUNERACIONES

El índice general de Remuneraciones Totales (Sueldos y Salarios) de los trabajadores (Empleados más Obreros) se calcula considerando todos los valores que el trabajador percibe regularmente en cada uno de los meses del año, se excluyen los pagos que corresponden a un período mayor al mes como por ejemplo décimo tercero, décimo cuarto, etc. El índice general de Remuneraciones para el período enero 2011 – diciembre 2011, tiene una dirección positiva expresada en un crecimiento igual a 38.1 puntos, equivalentes a 14.79% de variación.

En cuanto a los indicadores de sus componentes, los índices de Sueldos para el período de estudio presentan una alza de 41.3 puntos lo que equivale a la variación de 15.02%. A su vez, el índice de Salarios registra un incremento de 30.2 puntos lo que representa una variación de 14.09%. Si se toma en cuenta el incremento absoluto de los índices, la variable **Sueldos** es el de mayor incidencia en el crecimiento del índice general de **Remuneraciones** de los trabajadores.

Las secciones que en términos absolutos han tenido mayor crecimiento en la evolución del índice general de **Remuneraciones** de los trabajadores son:

➤ **G. COMERCIO AL POR MAYOR Y AL POR MENOR; REPARACIÓN DE VEHÍCULOS AUTOMOTORES, MOTOCICLETAS, EFECTOS PERSONALES Y ENSERES DOMÉSTICOS**

En esta sección se advierte un aumento de 65.2 puntos que equivalen a una variación de 19.98% para este lapso. La división que ha influido en el crecimiento y variación de esta sección es la *G52 Comercio al por menor, excepto el comercio de vehículos automotores y motocicletas; reparación de efectos personales y enseres domésticos*, que presenta un crecimiento 150.4 puntos que representan porcentualmente un aumento de 34.18%.

➤ **N. ACTIVIDADES DE SERVICIOS SOCIALES Y DE SALUD**

En esta sección se advierte un aumento de 93.7 puntos que equivalen a una variación de 28.36% para este lapso. La división que ha influido en el crecimiento y variación de esta sección es la *N85 Actividades de servicios sociales y de salud*, que presenta un crecimiento igual al de la división N por cuanto esta sección es la única considerada para el presente estudio.

INFORME EJECUTIVO

ÍNDICES DE HORAS TRABAJADAS

El índice general de Horas Trabajadas por los Trabajadores se calcula considerando las horas normales efectivamente trabajadas en el mes de referencia y las horas extras adicionales a la jornada normal o legal de trabajo, tanto de empleados como de obreros ocupados. Este indicador para el período enero 2011 – diciembre 2011, presenta una tendencia positiva, pues registra una alza de 18.1 puntos lo que equivale a una variación positiva de 11.02%.

Los indicadores de sus componentes, en el caso de Horas Trabajadas por los Empleados para el período de estudio presenta un crecimiento de 21.6 puntos lo que equivale a la variación positiva de 11.45%. Por su parte el índice de Horas Trabajadas por los Obreros, registra un crecimiento de 13.8 puntos correspondiente a una variación de 10.29%, lo que indica que en términos absolutos el índice de Horas Trabajadas de los **Empleados** es el de mayor participación en la evolución del índice general de **Horas Trabajadas por los Trabajadores**.

Las secciones que en sus índices han tenido mayor variación absoluta y que han incidido en el índice general de **Horas Trabajadas por los Trabajadores** son:

➤ C. EXPLOTACIÓN DE MINAS Y CANTERAS

En esta sección se observa un significativo crecimiento absoluto igual a 39.6 puntos, lo que equivale una variación de 23.12% para el período de estudio. Este crecimiento se debe principalmente al importante aumento que experimenta la división C13 *Extracción de minerales metalíferos*, la misma que registra un incremento absoluto de 95.8 puntos equivalentes a una variación de 52.12%.

➤ H. HOTELES Y RESTAURANTES

Esta sección presenta un crecimiento de 53.5 puntos en el índice general de Horas Trabajadas por los Trabajadores lo que significa una variación de 27.02% para el período enero 2011 – diciembre 2011. La total participación en este crecimiento le corresponde a la única división que se encuentra representada en la muestra *H55 Hoteles y restaurantes* que registra igual variación.

EMPLEO	5		3		4		5		5		5	
	TRABAJADOR	EMPLEADOS	OBREROS	SECCIÓN C	SECCIÓN H	DIVISIÓN C13	DIVISIÓN H55					
ENE	154.1	172.2	129.9	177.2	157.2	191.8	157.2					
FEB	154.9	173.0	130.6	186.9	170.6	235.4	170.6					
MAR	156.0	174.0	131.9	187.1	163.4	238.8	163.4					
ABR	156.6	175.4	131.4	190.0	165.4	252.7	165.4					
MAY	158.9	176.9	134.8	193.8	174.7	256.2	174.7					
JUN	160.1	177.7	136.4	199.0	176.2	259.3	176.2					
JUL	161.1	178.6	137.7	201.5	176.6	259.7	176.6					
AGO	163.0	181.0	138.8	201.5	178.9	254.1	178.9					
SEP	163.4	181.5	139.2	204.9	180.1	273.0	180.1					
OCT	165.6	184.6	140.2	203.8	184.0	268.4	184.0					
NOV	168.4	188.8	141.2	206.5	185.9	269.1	185.9					
DIC	169.0	190.1	140.8	206.2	186.2	267.4	186.2					

REMUNERACION	10		8		9		10		10		10	
	REMUNERACION	SUELDOS	SALARIOS	SECCIÓN G	SECCIÓN N	SECCIÓN G52	SECCIÓN N85					
ENE	257.6	274.9	214.3	326.4	330.4	440.0	330.4					
FEB	253.9	271.0	211.2	313.6	362.5	419.5	362.5					
MAR	255.3	271.0	216.0	316.5	361.9	417.6	361.9					
ABR	261.5	279.9	215.2	328.3	382.9	435.8	382.9					
MAY	262.5	280.2	218.4	329.1	381.7	461.3	381.7					
JUN	266.1	282.7	224.4	332.3	398.1	448.8	398.1					
JUL	270.1	285.2	232.4	334.6	396.3	442.7	396.3					
AGO	277.2	291.0	242.7	341.7	401.1	473.7	401.1					
SEP	276.4	290.3	241.5	340.1	389.7	459.3	389.7					
OCT	278.8	293.1	242.9	343.8	399.3	472.3	399.3					
NOV	282.8	297.5	245.8	349.7	409.2	491.2	409.2					
DIC	295.7	316.2	244.5	391.6	424.1	590.4	424.1					

HORAS TRABAJADAS	15		13		14		15		15		15	
	TRABAJADOR	EMPLEADOS	OBREROS	SECCIÓN C	SECCIÓN H	SECCIÓN C13	SECCIÓN H55					
ENE	164.3	188.6	134.1	171.3	198.0	183.8	198.0					
FEB	160.6	181.3	134.9	184.5	212.0	212.3	212.0					
MAR	168.1	191.1	139.6	193.2	211.0	246.2	211.0					
ABR	164.4	184.7	139.2	183.4	204.1	245.0	204.1					
MAY	172.0	194.3	144.3	202.2	228.2	265.7	228.2					
JUN	178.5	197.5	155.0	201.7	226.7	267.6	226.7					
JUL	172.9	192.0	149.2	214.0	233.9	260.8	233.9					
AGO	179.5	198.7	155.7	216.9	234.6	268.1	234.6					
SEP	176.5	196.2	152.2	219.2	225.2	287.2	225.2					
OCT	176.0	197.8	149.0	210.9	234.1	275.3	234.1					
NOV	179.7	203.9	149.7	209.7	234.9	281.2	234.9					
DIC	182.4	210.2	147.9	210.9	251.5	279.6	251.5					

EMPLEO	PERIODO		VAR ABS
	NOV 10	OCT 11	
0.0 C	155.3	203.8	48.5
D	135.8	142.6	6.8
G	218.8	230.5	11.7
H	146.1	184.0	37.9
J	149.1	162.0	12.9
K	130.2	124.7	-5.5
N	178.4	191.7	13.3
O	189.9	185.9	-4.0
Z	152.8	156.3	3.5

REMUNERACIONES	PERIODO		VAR ABS
	NOV 10	OCT 11	
0.0 C	216.4	315.6	99.2
D	220.4	244.0	23.6
G	305.4	343.8	38.4
H	229.6	321.6	92.0
J	238.5	281.5	43.0
K	156.2	162.3	6.1
N	325.0	399.3	74.3
O	336.2	337.3	1.1
Z	310.7	344.5	33.8
0.0			
0.0			

HORAS TRABAJADAS	PERIODO		VAR ABS
	NOV 10	OCT 11	
0.0 C	153.9	210.9	57.0
D	139.7	149.5	9.8
G	222.0	244.3	22.3
H	175.2	234.1	58.9
J	145.7	162.1	16.4
K	158.3	159.9	1.6
N	172.3	192.2	19.9
O	181.8	193.3	11.5
Z	160.3	168.9	8.6
0.0			
0.0			

48.50

99.2

58.90

ÍNDICES DE EMPLEO

ENERO 2011 - DICIEMBRE 2011

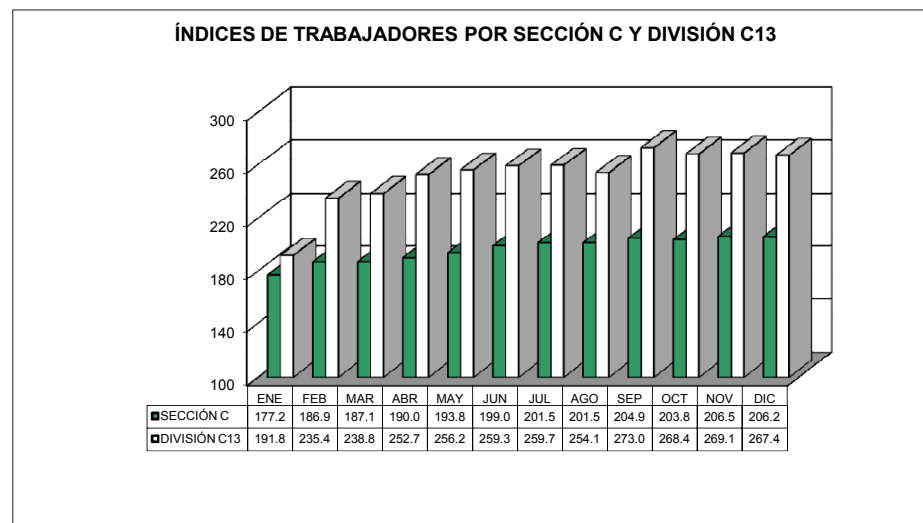
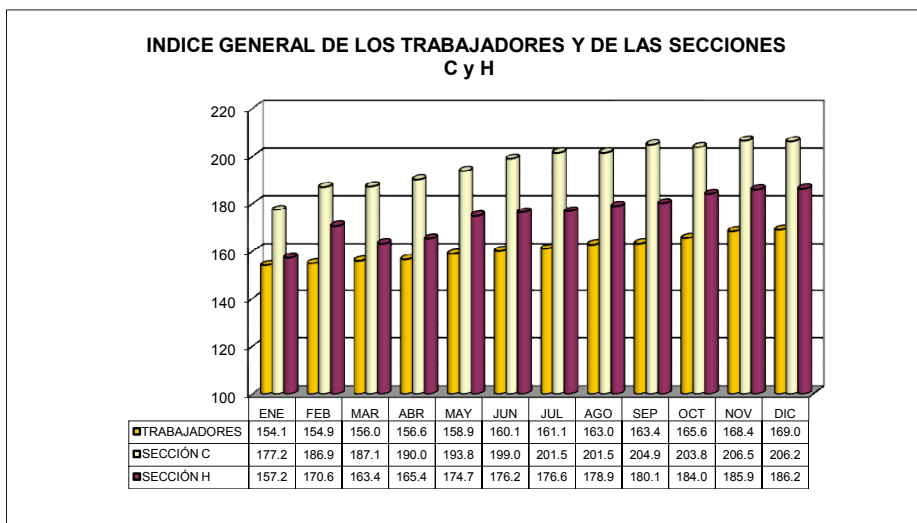
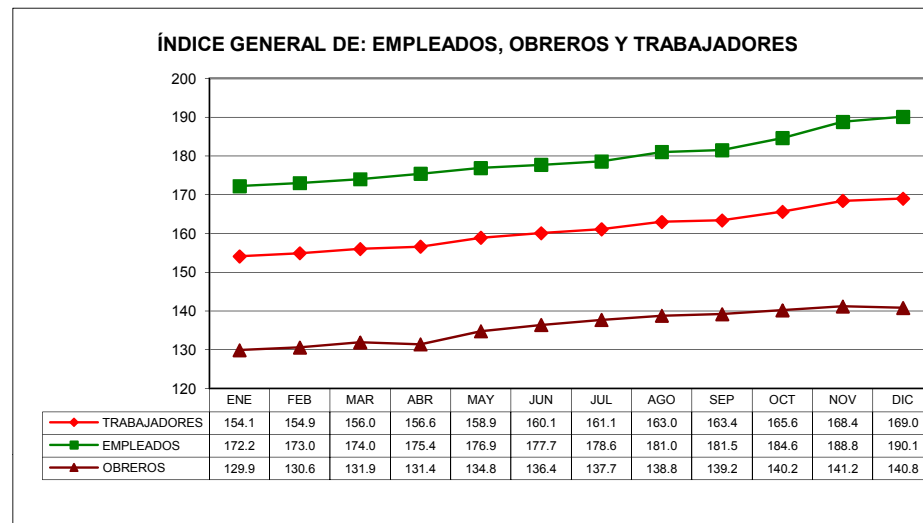
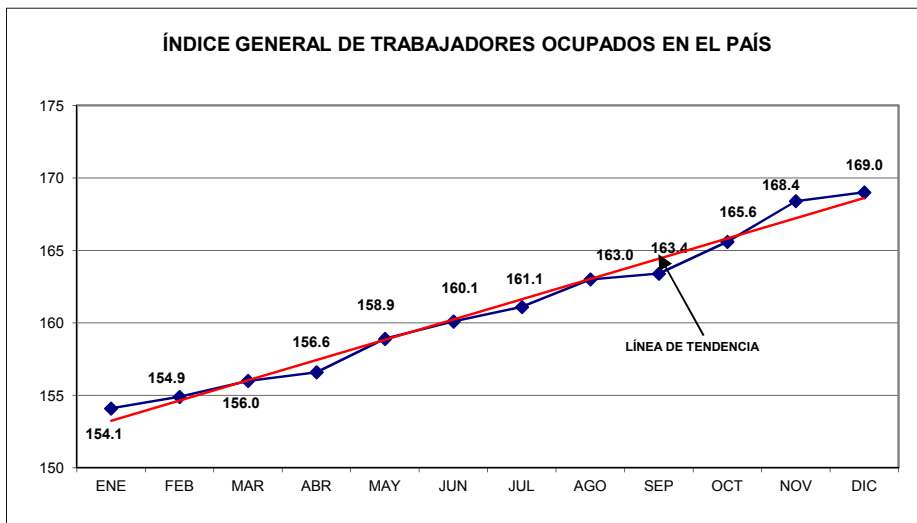

C EXPLOTACIÓN DE MINAS Y CANTERAS
H HOTELES Y RESTAURANTES

C13 EXTRACCIÓN DE MINERALES METALÍFEROS

ÍNDICES DE REMUNERACIONES

ENERO 2011 - DICIEMBRE 2011

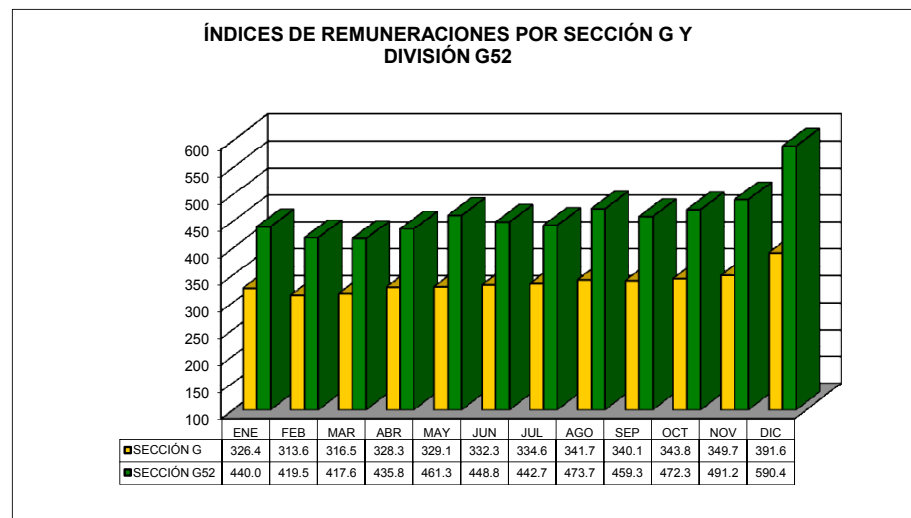
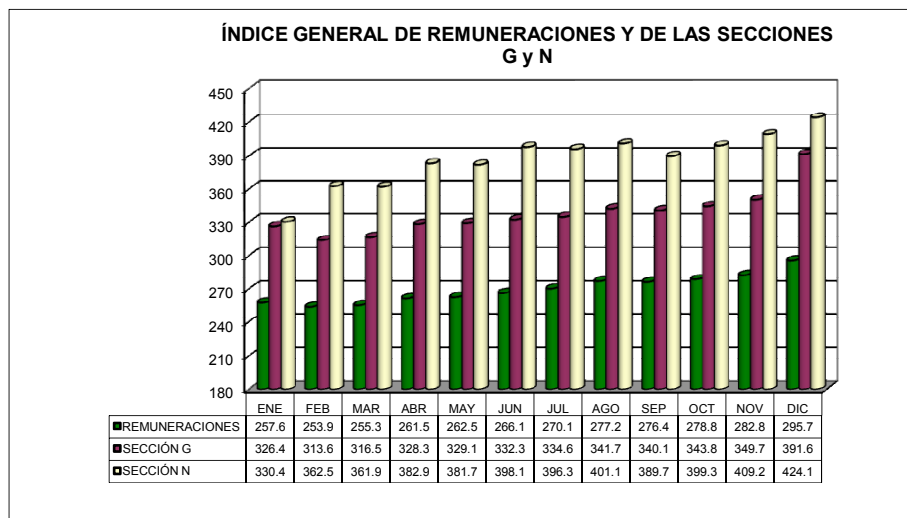
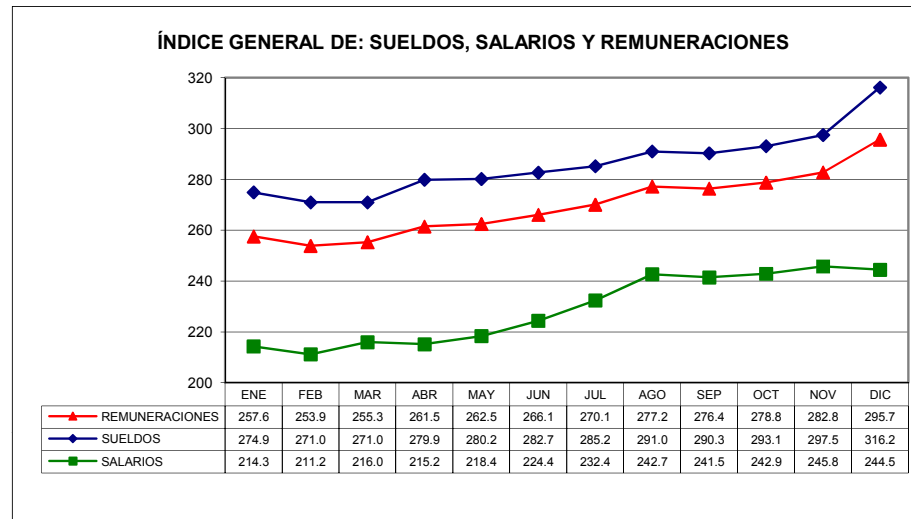
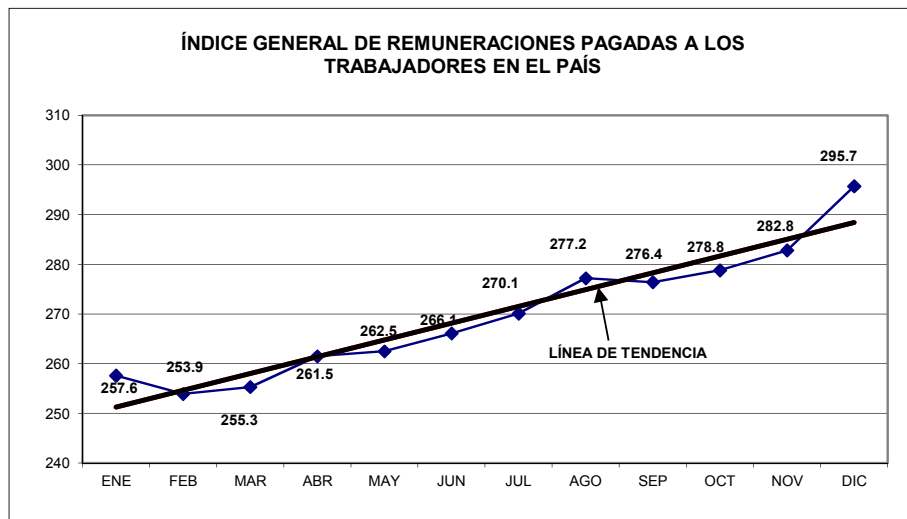

G COMERCIO AL POR MAYOR Y MENOR
N ACTIVIDADES DE SERVICIOS SOCIALES Y DE SALUD

G52 COMERCIO AL POR MENOR

GRÁFICO No 2

ÍNDICES DE HORAS TRABAJADAS

ENERO 2011 - DICIEMBRE 2011

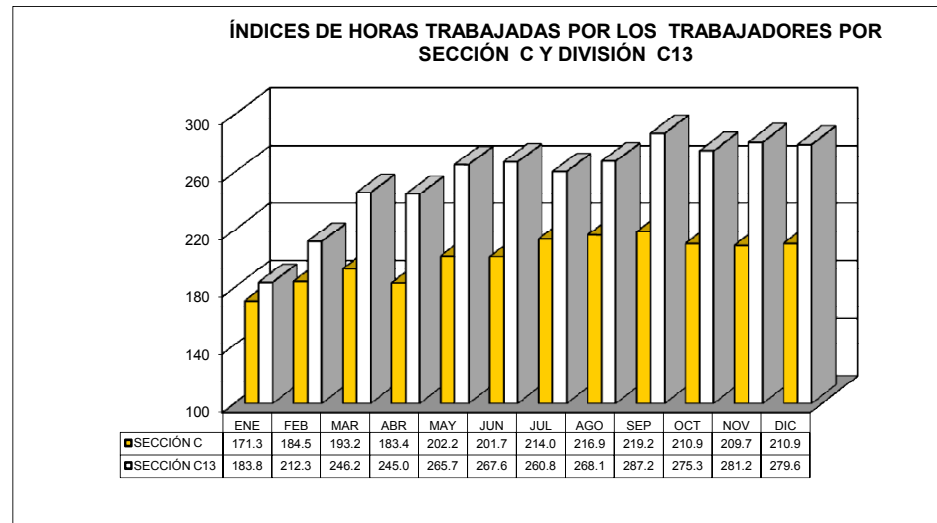
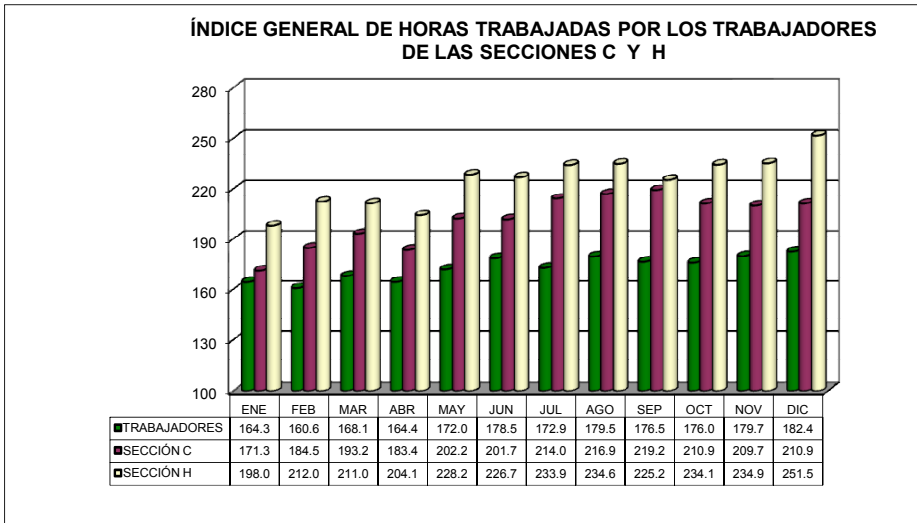
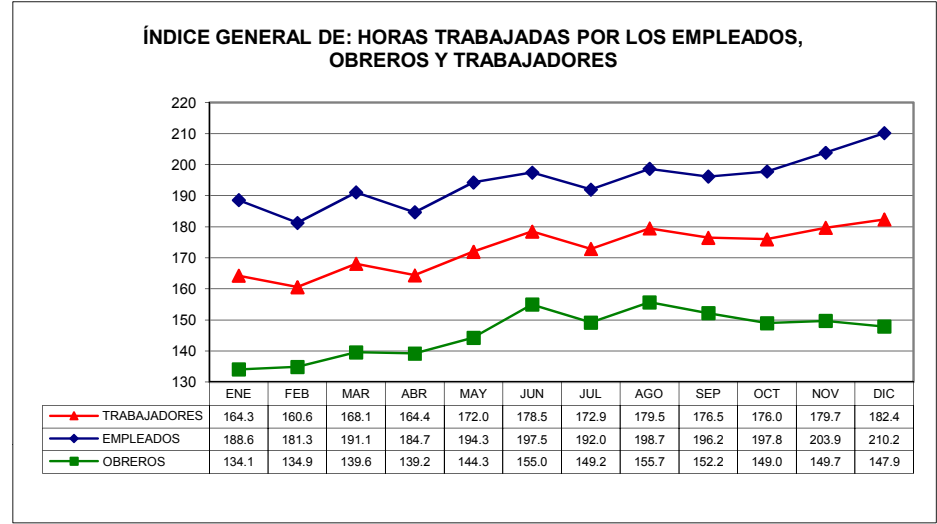
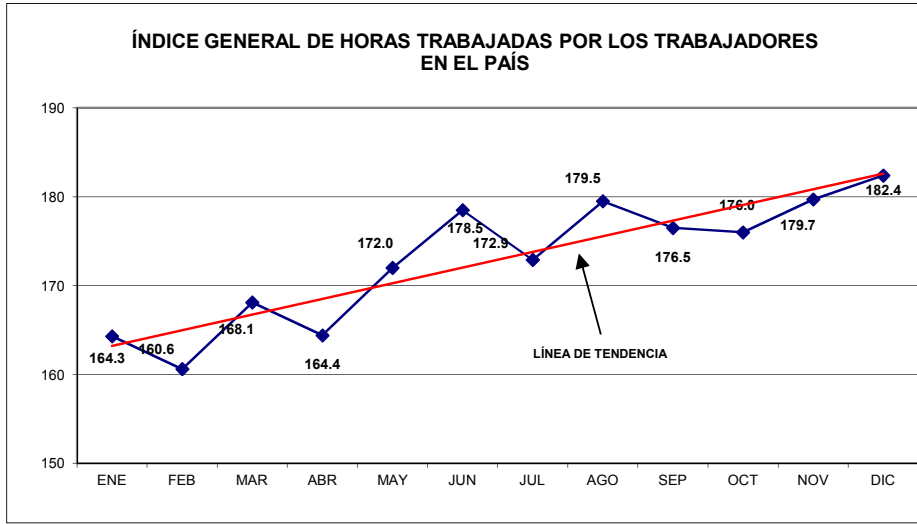

C EXPLOTACIÓN DE MINAS Y CANTERAS
H HOTELES Y RESTAURANTES

C13 EXTRACCIÓN DE MINERALES METALÍFEROS

ÍNDICE GENERAL DE TRABAJADORES, REMUNERACIONES Y HORAS TRABAJADAS ENERO 2011 - DICIEMBRE 2011

21



GRÁFICO No. 4

ÍNDICE GENERAL DE EMPLEADOS, SUELDOS Y HORAS TRABAJADAS ENERO 2011 - DICIEMBRE 2011

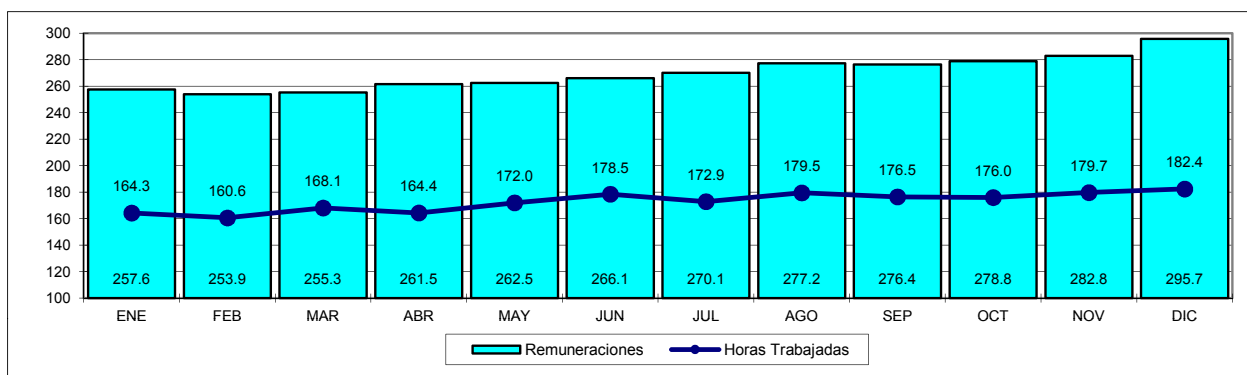
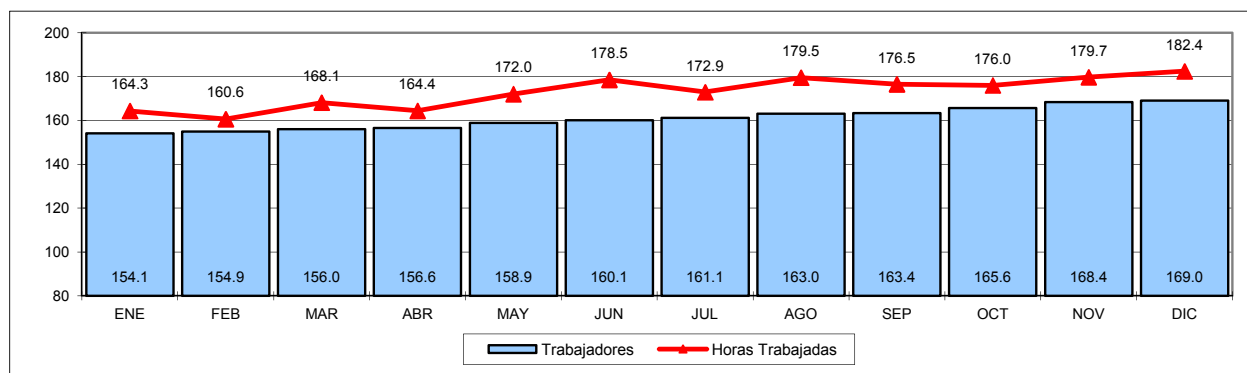
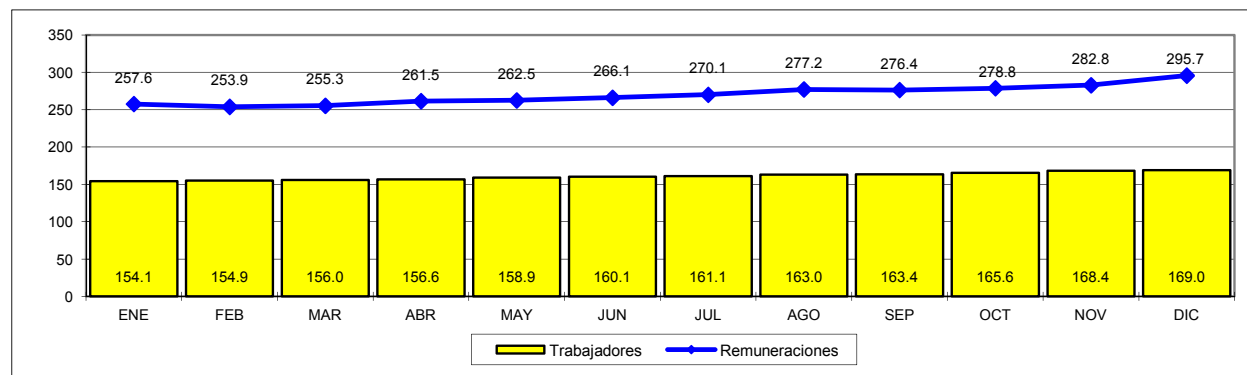

GRÁFICO No. 5

ÍNDICE GENERAL DE OBREROS, SALARIOS Y HORAS TRABAJADAS ENERO 2011 - DICIEMBRE 2011



GRÁFICO No. 6

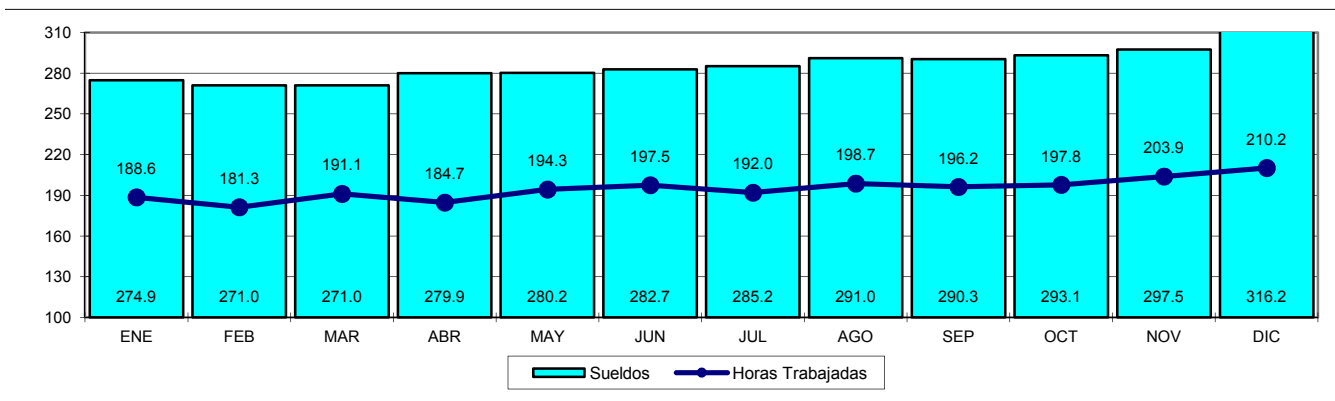
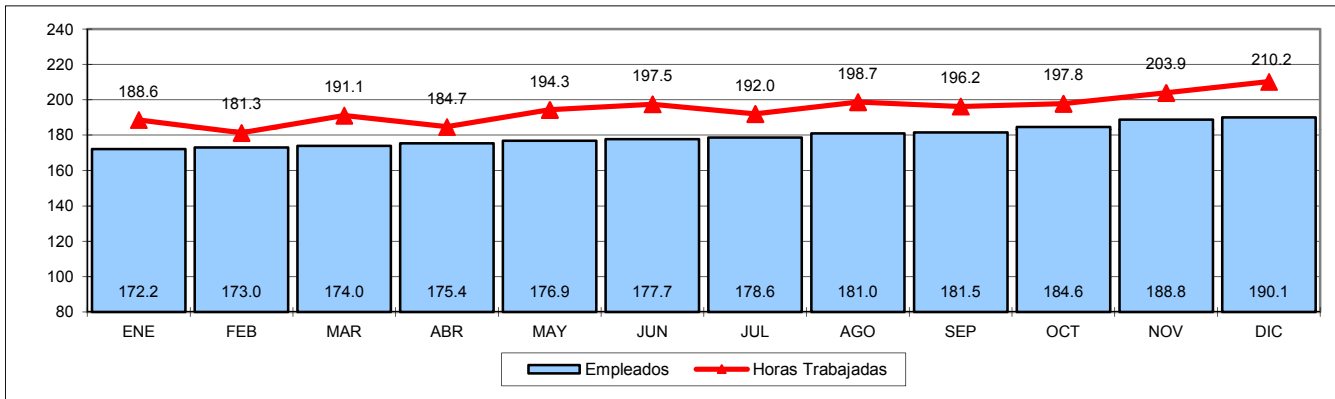
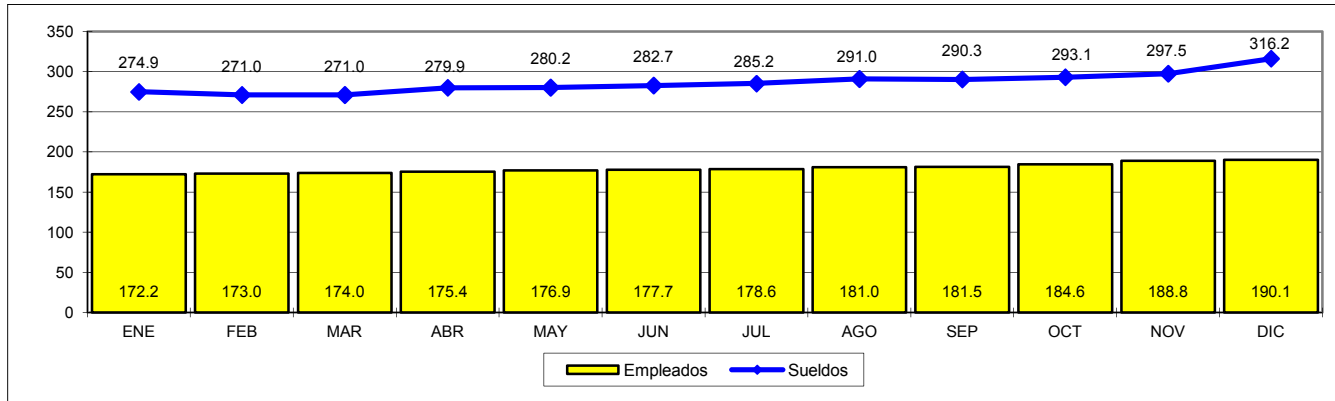

CUADROS ESTADÍSTICOS

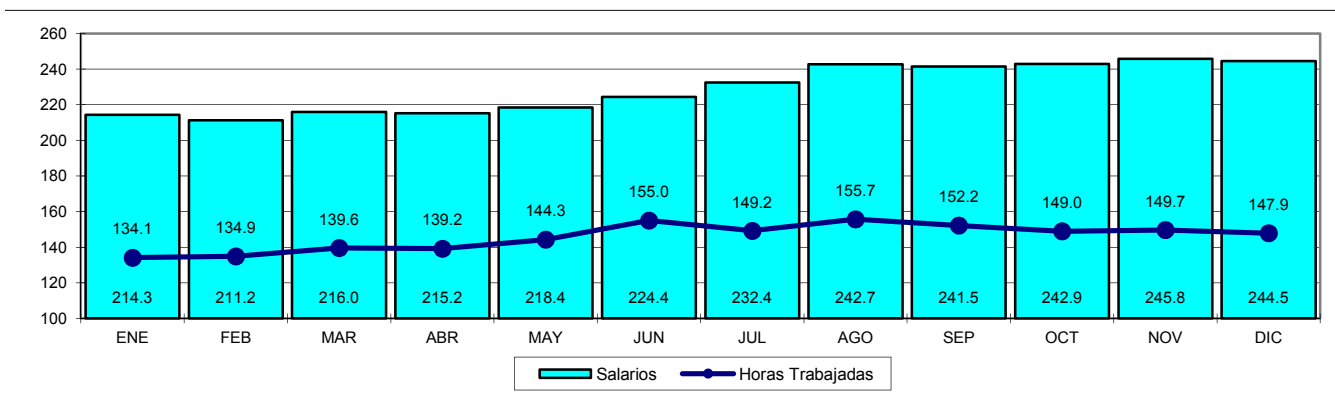
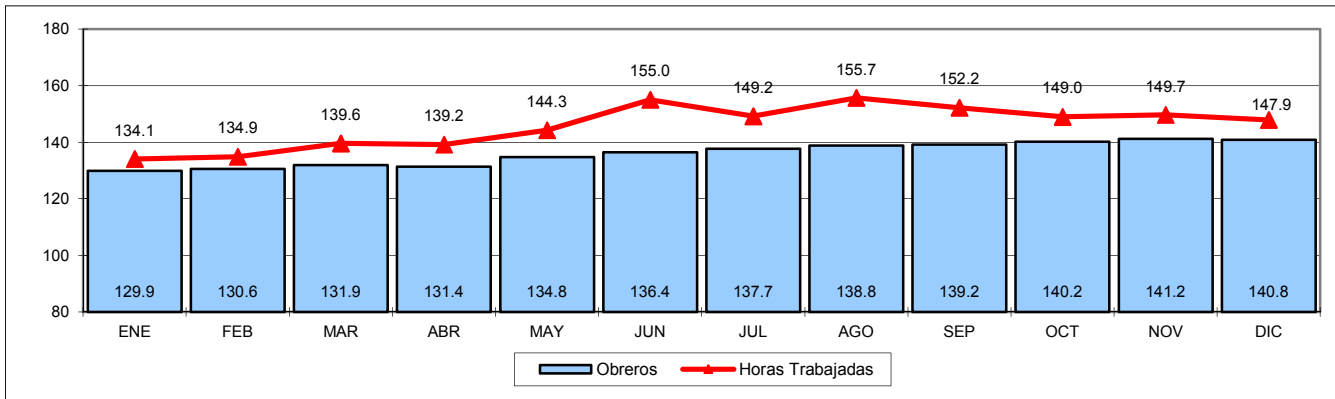
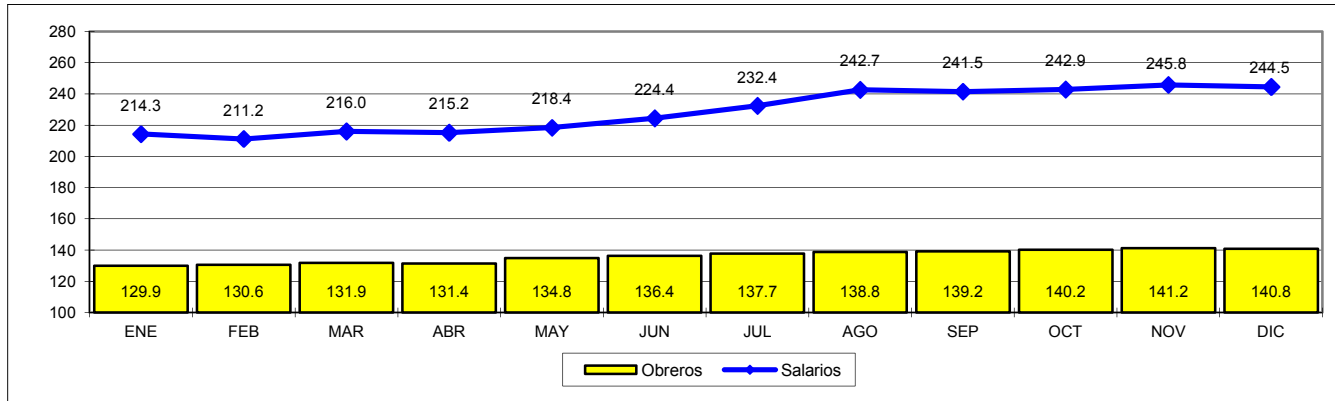

EMPLEO



REMUNERACIONES

HORAS TRABAJADAS



**ÍNDICE DE CUADROS
ESTADÍSTICOS**

**CUADRO 1.- ÍNDICES DE EMPLEADOS, OBREROS Y TRABAJADORES OCUPADOS EN EL PAÍS EN DICIEMBRE 2011
POR DOMINIO, SEGÚN SECCIONES Y DIVISIONES DE ACTIVIDAD ECONÓMICA
BASE IER ENE-FEB-MAR 2003**

CIU3	SECCIONES Y DIVISIONES	EMPLEADOS				OBREROS				TRABAJADORES			
		PAÍS	PICHINCHA	GUAYAS	RESTO PAÍS	PAÍS	PICHINCHA	GUAYAS	RESTO PAÍS	PAÍS	PICHINCHA	GUAYAS	RESTO PAÍS
	<u>ÍNDICE GENERAL</u>	190.1	169.0	230.2	170.6	140.8	132.9	144.3	147.8	169.0	156.3	194.6	156.9
C	<u>EXPLORACIÓN DE MINAS Y CANTERAS.</u>	212.7	67.5	112.0	222.2	196.4	76.7	129.4	256.8	206.2	74.2	125.9	232.0
C11	EXTRACCIÓN DE PETRÓLEO CRUDO Y DE GAS NATURAL; ACTIVIDADES DE TIPO SERVICIO RELACIONADAS CON LA EXTRACCIÓN DE PETRÓLEO Y DE GAS, EXCEPTO LAS ACTIVIDADES DE PROSPECCIÓN.	226.4		137.6	229.3	123.2		123.2		209.7		125.2	229.3
C13	EXTRACCIÓN DE MINERALES METALÍFEROS.	189.5			189.5	281.4				281.4	267.4		267.4
C14	EXPLORACIÓN DE OTRAS MINAS Y CANTERAS.	86.6	67.5	89.5	95.5	118.7	76.7	144.9	127.5	108.5	74.2	127.4	115.9
D	<u>INDUSTRIAS MANUFACTURERAS.</u>	148.0	142.9	162.4	141.2	140.9	136.0	144.6	144.3	143.1	138.5	149.9	143.5
D15	ELABORACIÓN DE PRODUCTOS ALIMENTICIOS Y DE BEBIDAS.	155.3	134.9	183.9	167.0	139.1	125.4	149.7	136.1	144.0	129.6	157.4	143.4
D16	ELABORACIÓN DE PRODUCTOS DE TABACO.	80.0	80.0			129.3	129.3			102.2	102.2		
D17	FABRICACIÓN DE PRODUCTOS TEXTILES.	123.3	123.1	36.7	177.2	105.1	105.6	36.8	167.5	108.7	108.8	36.8	170.4
D18	FABRICACIÓN DE PRENDAS DE VESTIR; ADOBO Y TEÑIDO DE PIELS.	239.5	177.1	100.0	274.1	96.5	110.9	92.2	87.8	123.8	122.1	92.7	129.5
D19	CURTIDO Y ADOBO DE CUEROS; FABRICACIÓN DE MALETAS, BOLSOS DE MANO, ARTÍCULOS DE TALABARTERÍA, GUARNICIONERÍA Y CALZADO.	114.9	206.9	71.2	111.2	189.7	202.8	75.0	196.2	163.9	203.5	74.1	164.2

**CUADRO 1.- ÍNDICES DE EMPLEADOS, OBREROS Y TRABAJADORES OCUPADOS EN EL PAÍS EN DICIEMBRE 2011
POR DOMINIO, SEGÚN SECCIONES Y DIVISIONES DE ACTIVIDAD ECONÓMICA
BASE IER ENE-FEB-MAR 2003**

CIU3	SECCIONES Y DIVISIONES	EMPLEADOS				OBREROS				TRABAJADORES			
		PAÍS	PICHINCHA	GUAYAS	RESTO PAÍS	PAÍS	PICHINCHA	GUAYAS	RESTO PAÍS	PAÍS	PICHINCHA	GUAYAS	RESTO PAÍS
D21	FABRICACIÓN DE PAPEL Y DE PRODUCTOS DE PAPEL.	159.6	91.7	183.1	129.2	111.7	95.1	126.0	88.4	126.5	94.4	144.2	102.1
D22	ACTIVIDADES DE EDICIÓN E IMPRESIÓN Y DE REPRODUCCIÓN DE GRABACIONES.	136.1	141.4	137.7	73.8	209.6	234.8	295.5	106.6	157.4	179.8	149.7	96.4
D23	FABRICACIÓN DE COQUE, PRODUCTOS DE LA REFINACIÓN DE PETRÓLEO Y COMBUSTIBLE NUCLEAR.	100.2		79.5	116.4	117.3		133.8	116.9	114.7		91.4	116.9
D24	FABRICACIÓN DE SUBSTANCIAS Y PRODUCTOS QUÍMICOS.	154.0	163.1	146.2	153.7	118.9	117.1	119.7	155.2	136.4	138.7	133.7	154.4
D25	FABRICACIÓN DE PRODUCTOS DE CAUCHO Y DE PLÁSTICO.	127.9	214.4	134.8	74.1	183.2	195.6	162.7	183.2	168.2	199.3	153.3	151.1
D26	FABRICACIÓN DE OTROS PRODUCTOS MINERALES NO METÁLICOS.	158.6	286.6	193.1	121.2	180.6	856.0	179.7	154.8	174.1	510.6	184.5	146.3
D27	FABRICACIÓN DE METALES COMUNES.	161.2	161.3	125.0	214.0	197.3	211.8	153.3	253.4	187.7	200.6	145.5	242.0
D28	FABRICACIÓN DE PRODUCTOS ELABORADOS DE METAL, EXCEPTO MAQUINARIA Y EQUIPO.	113.3	111.4	116.6	98.6	117.0	100.1	137.9	93.5	116.2	102.5	132.8	95.1
D29	FABRICACIÓN DE MAQUINARIA Y EQUIPO N.C.P.	117.4	162.9	164.5	83.7	160.1	153.5	126.0	175.8	146.2	156.3	138.1	144.0
D31	FABRICACIÓN DE MAQUINARIA Y APARATOS ELÉCTRICOS N.C.P.	121.7	749.6	122.5		171.2	324.1	175.1		155.9	415.6	158.2	
D34	FABRICACIÓN DE VEHÍCULOS AUTOMOTORES, REMOLQUES Y SEMIREMOLQUES.	158.7	167.4	126.7	124.0	150.1	167.1	129.6	101.4	152.1	167.2	128.6	105.2

**CUADRO 1.- ÍNDICES DE EMPLEADOS, OBREROS Y TRABAJADORES OCUPADOS EN EL PAÍS EN DICIEMBRE 2011
POR DOMINIO, SEGÚN SECCIONES Y DIVISIONES DE ACTIVIDAD ECONÓMICA
BASE IER ENE-FEB-MAR 2003**

CIU3	SECCIONES Y DIVISIONES	EMPLEADOS				OBREROS				TRABAJADORES			
		PAÍS	PICHINCHA	GUAYAS	RESTO PAÍS	PAÍS	PICHINCHA	GUAYAS	RESTO PAÍS	PAÍS	PICHINCHA	GUAYAS	RESTO PAÍS
D36	FABRICACIÓN DE MUEBLES; INDUSTRIAS MANUFACTURERAS N.C.P.	139.6	200.8	143.6	74.0	139.3	154.9	158.9	152.2	139.4	164.5	151.5	141.7
G	<u>COMERCIO AL POR MAYOR Y AL POR MENOR; REPARACIÓN DE VEHÍCULOS AUTOMOTORES, MOTOCICLETAS, EFECTOS PERSONALES Y ENSERES DOMÉSTICOS.</u>	240.2	189.3	293.3	204.2	109.5	75.6		475.9	239.7	188.4	293.1	204.9
G50	VENTA, MANTENIMIENTO Y REPARACIÓN DE VEHÍCULOS AUTOMOTORES Y MOTOCICLETAS; VENTA AL POR MENOR DE COMBUSTIBLES PARA AUTOMOTORES.	208.9	203.5	219.3	204.3					208.9	203.5	219.3	204.3
G51	COMERCIO AL POR MAYOR Y EN COMISIÓN, EXCEPTO EL COMERCIO DE VEHÍCULOS AUTOMOTORES Y MOTOCICLETAS.	176.8	152.1	190.9	200.7	69.7	75.6			176.0	150.8	190.6	200.7
G52	COMERCIO AL POR MENOR, EXCEPTO EL COMERCIO DE VEHÍCULOS AUTOMOTORES Y MOTOCICLETAS; REPARACIÓN DE EFECTOS PERSONALES Y ENSERES DOMÉSTICOS.	320.7	222.7	427.9	208.1	475.9			475.9	320.9	222.7	427.9	210.1
H	<u>HOTELES Y RESTAURANTES.</u>	186.2	206.8	157.8	91.5					186.2	206.8	157.8	91.5
H55	HOTELES Y RESTAURANTES	186.2	206.8	157.8	91.5					186.2	206.8	157.8	91.5
J	<u>INTERMEDIACIÓN FINANCIERA.</u>	166.4	166.6	156.8	475.3					166.4	166.6	156.8	475.3
J66	FINANCIACIÓN DE PLANES DE SEGUROS Y DE PENSIONES, EXCEPTO LOS PLANES DE SEGURIDAD SOCIAL DE AFILIACIÓN OBLIGATORIA.	161.7	166.2	156.8						161.7	166.2	156.8	
J67	ACTIVIDADES AUXILIARES DE LA INTERMEDIACIÓN FINANCIERA.	209.9	168.9		475.3					209.9	168.9		475.3
K	<u>ACTIVIDADES INMOBILIARIAS, EMPRESARIALES Y DE ALQUILER.</u>	145.0	150.7	166.1						145.0	150.7	166.1	
K72	INFORMÁTICA Y ACTIVIDADES CONEXAS.	146.3		146.3						146.3		146.3	

**CUADRO 1.- ÍNDICES DE EMPLEADOS, OBREROS Y TRABAJADORES OCUPADOS EN EL PAÍS EN DICIEMBRE 2011
POR DOMINIO, SEGÚN SECCIONES Y DIVISIONES DE ACTIVIDAD ECONÓMICA
BASE IER ENE-FEB-MAR 2003**

CIU3	SECCIONES Y DIVISIONES	EMPLEADOS				OBREROS				TRABAJADORES			
		PAÍS	PICHINCHA	GUAYAS	RESTO PAÍS	PAÍS	PICHINCHA	GUAYAS	RESTO PAÍS	PAÍS	PICHINCHA	GUAYAS	RESTO PAÍS
K74	OTRAS ACTIVIDADES EMPRESARIALES.	145.0	150.7	167.7						145.0	150.7	167.7	
N	<u>ACTIVIDADES DE SERVICIOS SOCIALES Y DE SALUD.</u>	191.1	172.2	288.8						191.1	172.2	288.8	
N85	ACTIVIDADES DE SERVICIOS SOCIALES Y DE SALUD.	191.1	172.2	288.8						191.1	172.2	288.8	
O	<u>OTRAS ACTIVIDADES COMUNITARIAS SOCIALES Y PERSONALES DE TIPO SERVICIOS.</u>	185.0	153.9	242.5						185.0	153.9	242.5	
O92	ACTIVIDADES DE ESPARCIMIENTO Y ACTIVIDADES CULTURALES Y DEPORTIVAS	197.5	164.2	242.5						197.5	164.2	242.5	
O93	OTRAS ACTIVIDADES DE TIPO SERVICIO.	125.6	125.6							125.6	125.6		
Z	<u>OTROS SERVICIOS A INDUSTRIAS MANUFACTURERAS.</u>	188.0	201.6	284.4	154.0	30.7	30.7			157.2	147.3	284.4	154.0
Z11	OTROS SERVICIOS A EXTRACCIÓN DE PETRÓLEO CRUDO Y DE GAS NATURAL; ACTIVIDADES DE TIPO SERVICIO RELACIONADAS CON LA EXTRACCIÓN DE PETRÓLEO Y DE GAS, EXCEPTO LAS ACTIVIDADES DE PROSPECCIÓN.	141.9	116.3		154.0					141.9	116.3		154.0
Z28	OTROS SERVICIOS A FABRICACIÓN DE PRODUCTOS ELABORADOS DE METAL, EXCEPTO MAQUINARIA Y EQUIPO.	297.0	297.0			9.2	9.2			79.8	79.8		
Z29	OTROS SERVICIOS A FABRICACIÓN DE MAQUINARIA Y EQUIPO N.C.P.	223.6	204.9	284.4		162.9	162.9			217.4	199.5	284.4	
Z50	OTROS SERVICIOS A VENTA, MANTENIMIENTO Y REPARACIÓN DE VEHÍCULOS AUTOMOTORES Y MOTOCICLETAS; VENTA AL POR MENOR DE COMBUSTIBLES PARA AUTOMOTORES.	459.6	459.6							459.6	459.6		

CUADRO 2.- ÍNDICES DE EMPLEADOS, OBREROS Y TRABAJADORES OCUPADOS EN EL PAÍS EN DICIEMBRE 2011

POR GÉNERO, SEGÚN SECCIONES Y DIVISIONES DE ACTIVIDAD ECONÓMICA

BASE IER: ENE-FEB-MAR 2003

CIIU3	SECCIONES Y DIVISIONES	EMPLEADOS			OBREROS			TRABAJADORES		
		TOTAL	HOMBRES	MUJERES	TOTAL	HOMBRES	MUJERES	TOTAL	HOMBRES	MUJERES
	<u>ÍNDICE GENERAL</u>	190.1	182.0	206.8	140.8	146.9	115.9	169.0	165.4	178.7
C	<u>EXPLOTACIÓN DE MINAS Y CANTERAS.</u>	212.7	223.0	160.4	196.4	193.6	680.0	206.2	210.1	171.9
C11	EXTRACCIÓN DE PETRÓLEO CRUDO Y DE GAS NATURAL; ACTIVIDADES DE TIPO SERVICIO RELACIONADAS CON LA EXTRACCIÓN DE PETRÓLEO Y DE GAS, EXCEPTO LAS ACTIVIDADES DE PROSPECCIÓN.	226.4	238.3	154.0	123.2	123.3		209.7	217.2	153.7
C13	EXTRACCIÓN DE MINERALES METALÍFEROS.	189.5	130.4	380.8	281.4	274.0	130.4	267.4	256.7	553.8
C14	EXPLOTACIÓN DE OTRAS MINAS Y CANTERAS.	86.6	81.8	94.5	118.7	119.4	85.7	108.5	110.8	93.6
D	<u>INDUSTRIAS MANUFACTURERAS.</u>	148.0	135.1	181.7	140.9	147.3	115.8	143.1	143.8	140.7
D15	ELABORACIÓN DE PRODUCTOS ALIMENTICIOS Y DE BEBIDAS.	155.3	140.2	208.0	139.1	151.5	107.6	144.0	147.8	133.5
D16	ELABORACIÓN DE PRODUCTOS DE TABACO.	80.0	85.0	51.9	129.3	126.3	150.0	102.2	104.0	91.1
D17	FABRICACIÓN DE PRODUCTOS TEXTILES.	123.3	99.2	179.4	105.1	96.7	139.0	108.7	97.2	150.0
D18	FABRICACIÓN DE PRENDAS DE VESTIR; ADOBO Y TEÑIDO DE PIELS.	239.5	178.0	274.4	96.5	102.8	94.0	123.8	120.1	125.4
D19	CURTIDO Y ADOBO DE CUEROS; FABRICACIÓN DE MALETAS, BOLSOS DE MANO, ARTÍCULOS DE TALABARTERÍA, GUARNICIONERÍA Y CALZADO.	114.9	98.6	186.8	189.7	189.9	187.5	163.9	160.6	187.1
D20	PRODUCCIÓN DE MADERA Y FABRICACIÓN DE PRODUCTOS DE MADERA Y DE CORCHO EXCEPTO MUEBLES; FABRICACIÓN DE ARTÍCULOS DE PAJA Y DE MATERIALES TRENZABLES.	131.5	142.9	100.0	121.1	123.9	70.5	122.7	126.2	84.7
D21	FABRICACIÓN DE PAPEL Y DE PRODUCTOS DE PAPEL.	159.6	152.1	168.7	111.7	106.8	157.8	126.5	116.5	165.2
D22	ACTIVIDADES DE EDICIÓN E IMPRESIÓN Y DE REPRODUCCIÓN DE GRABACIONES.	136.1	136.4	135.6	209.6	177.1	370.7	157.4	150.8	171.1
D23	FABRICACIÓN DE COQUE, PRODUCTOS DE LA REFINACIÓN DE PETRÓLEO Y COMBUSTIBLE NUCLEAR.	100.2	93.8	110.4	117.3	113.9	157.4	114.7	111.8	135.4

CUADRO 2.- ÍNDICES DE EMPLEADOS, OBREROS Y TRABAJADORES OCUPADOS EN EL PAÍS EN DICIEMBRE 2011

POR GÉNERO, SEGÚN SECCIONES Y DIVISIONES DE ACTIVIDAD ECONÓMICA

BASE IER: ENE-FEB-MAR 2003

CIIU3	SECCIONES Y DIVISIONES	EMPLEADOS			OBREROS			TRABAJADORES		
		TOTAL	HOMBRES	MUJERES	TOTAL	HOMBRES	MUJERES	TOTAL	HOMBRES	MUJERES
D24	FABRICACIÓN DE SUBSTANCIAS Y PRODUCTOS QUÍMICOS.	154.0	146.0	166.7	118.9	125.6	84.9	136.4	134.2	142.3
D25	FABRICACIÓN DE PRODUCTOS DE CAUCHO Y DE PLÁSTICO.	127.9	119.0	147.9	183.2	179.4	254.3	168.2	166.5	180.6
D26	FABRICACIÓN DE OTROS PRODUCTOS MINERALES NO METÁLICOS.	158.6	143.7	202.6	180.6	179.5	190.7	174.1	170.3	196.9
D27	FABRICACIÓN DE METALES COMUNES.	161.2	155.8	173.3	197.3	197.1	333.3	187.7	188.8	175.7
D28	FABRICACIÓN DE PRODUCTOS ELABORADOS DE METAL, EXCEPTO MAQUINARIA Y EQUIPO.	113.3	105.9	135.2	117.0	121.2	33.9	116.2	118.3	96.3
D29	FABRICACIÓN DE MAQUINARIA Y EQUIPO N.C.P.	117.4	102.7	161.1	160.1	165.2	51.7	146.2	148.0	131.8
D31	FABRICACIÓN DE MAQUINARIA Y APARATOS ELÉCTRICOS N.C.P.	121.7	118.9	127.7	171.2	175.0	91.8	155.9	161.5	119.1
D34	FABRICACIÓN DE VEHÍCULOS AUTOMOTORES, REMOLQUES Y SEMIREMOLQUES.	158.7	172.2	126.8	150.1	150.4	137.8	152.1	154.3	128.9
D36	FABRICACIÓN DE MUEBLES; INDUSTRIAS MANUFACTURERAS N.C.P.	139.6	116.5	180.0	139.3	143.0	124.2	139.4	138.2	143.3
G	<u>COMERCIO AL POR MAYOR Y AL POR MENOR; REPARACIÓN DE VEHÍCULOS AUTOMOTORES, MOTOCICLETAS, EFECTOS PERSONALES Y ENSERES DOMÉSTICOS.</u>	240.2	243.2	235.4	109.5	122.3	89.7	239.7	242.7	234.8
G50	VENTA, MANTENIMIENTO Y REPARACIÓN DE VEHÍCULOS AUTOMOTORES Y MOTOCICLETAS; VENTA AL POR MENOR DE COMBUSTIBLES PARA AUTOMOTORES.	208.9	212.8	200.2				208.9	212.8	200.2
G51	COMERCIO AL POR MAYOR Y EN COMISIÓN, EXCEPTO EL COMERCIO DE VEHÍCULOS AUTOMOTORES Y MOTOCICLETAS.	176.8	173.3	184.8	69.7	77.4	58.3	176.0	172.7	183.5
G52	COMERCIO AL POR MENOR, EXCEPTO EL COMERCIO DE VEHÍCULOS AUTOMOTORES Y MOTOCICLETAS; REPARACIÓN DE EFECTOS PERSONALES Y ENSERES DOMÉSTICOS	320.7	368.2	275.3	475.9	480.0	466.7	320.9	368.4	275.4
H	<u>HOTELES Y RESTAURANTES.</u>	186.2	164.9	239.2				186.2	164.9	239.2
H55	HOTELES Y RESTAURANTES	186.2	164.9	239.2				186.2	164.9	239.2

CUADRO 2.- ÍNDICES DE EMPLEADOS, OBREROS Y TRABAJADORES OCUPADOS EN EL PAÍS EN DICIEMBRE 2011

POR GÉNERO, SEGÚN SECCIONES Y DIVISIONES DE ACTIVIDAD ECONÓMICA

BASE IER: ENE-FEB-MAR 2003

CIIU3	SECCIONES Y DIVISIONES	EMPLEADOS			OBREROS			TRABAJADORES		
		TOTAL	HOMBRES	MUJERES	TOTAL	HOMBRES	MUJERES	TOTAL	HOMBRES	MUJERES
J	<u>INTERMEDIACIÓN FINANCIERA.</u>	166.4	172.3	161.4				166.4	172.3	161.4
J66	FINANCIACIÓN DE PLANES DE SEGUROS Y DE PENSIONES, EXCEPTO LOS PLANES DE SEGURIDAD SOCIAL DE AFILIACIÓN OBLIGATORIA.	161.7	166.6	157.5				161.7	166.6	157.5
J67	ACTIVIDADES AUXILIARES DE LA INTERMEDIACIÓN FINANCIERA.	209.9	245.2	191.6				209.9	245.2	191.6
K	<u>ACTIVIDADES INMOBILIARIAS, EMPRESARIALES Y DE ALQUILER.</u>	145.0	147.3	136.6				145.0	147.3	136.6
K72	INFORMÁTICA Y ACTIVIDADES CONEXAS.	146.3	135.1	171.1				146.3	135.1	171.1
K74	OTRAS ACTIVIDADES EMPRESARIALES.	145.0	147.5	135.6				145.0	147.5	135.6
N	<u>ACTIVIDADES DE SERVICIOS SOCIALES Y DE SALUD.</u>	191.1	200.2	186.3				191.1	200.2	186.3
N85	ACTIVIDADES DE SERVICIOS SOCIALES Y DE SALUD.	191.1	200.2	186.3				191.1	200.2	186.3
O	<u>OTRAS ACTIVIDADES COMUNITARIAS SOCIALES Y PERSONALES DE TIPO SERVICIOS.</u>	185.0	175.5	206.9				185.0	175.5	206.9
O92	ACTIVIDADES DE ESPARCIMIENTO Y ACTIVIDADES CULTURALES Y DEPORTIVAS	197.5	186.6	227.8				197.5	186.6	227.8
O93	OTRAS ACTIVIDADES DE TIPO SERVICIO.	125.6	99.0	153.2				125.6	99.0	153.2
Z	<u>OTROS SERVICIOS A INDUSTRIAS MANUFACTURERAS.</u>	188.0	181.7	253.6	30.7	30.8		157.2	150.0	250.7
Z11	OTROS SERVICIOS A EXTRACCIÓN DE PETRÓLEO CRUDO Y DE GAS NATURAL; ACTIVIDADES DE TIPO SERVICIO RELACIONADAS CON LA EXTRACCIÓN DE PETRÓLEO Y DE GAS, EXCEPTO LAS ACTIVIDADES DE PROSPECCIÓN.	141.9	136.5	195.0				141.9	136.5	195.0
Z28	OTROS SERVICIOS A FABRICACIÓN DE PRODUCTOS ELABORADOS DE METAL, EXCEPTO MAQUINARIA Y EQUIPO.	297.0	278.3	428.6	9.2	9.2		79.8	68.8	428.6

CUADRO 2.- ÍNDICES DE EMPLEADOS, OBREROS Y TRABAJADORES OCUPADOS EN EL PAÍS EN DICIEMBRE 2011

POR GÉNERO, SEGÚN SECCIONES Y DIVISIONES DE ACTIVIDAD ECONÓMICA

BASE IER: ENE-FEB-MAR 2003

CIIU3	SECCIONES Y DIVISIONES	EMPLEADOS			OBREROS			TRABAJADORES		
		TOTAL	HOMBRES	MUJERES	TOTAL	HOMBRES	MUJERES	TOTAL	HOMBRES	MUJERES
Z29	OTROS SERVICIOS A FABRICACIÓN DE MAQUINARIA Y EQUIPO N.C.P.	223.6	219.1	289.2	162.9	168.1	217.4	213.7	274.4	
Z50	OTROS SERVICIOS A VENTA, MANTENIMIENTO Y REPARACIÓN DE VEHÍCULOS AUTOMOTORES Y MOTOCICLETAS; VENTA AL POR MENOR DE COMBUSTIBLES PARA AUTOMOTORES.	459.6	460.5	454.8			459.6	460.5	454.8	

**CUADRO 3.- ÍNDICES DE EMPLEADOS OCUPADOS EN EL PAÍS POR AÑO Y MESES,
SEGÚN SECCIONES Y DIVISIONES DE ACTIVIDAD ECONÓMICA
BASE IER ENE-FEB-MAR 2003**

CIIU3	SECCIONES Y DIVISIONES	PROM 2011	AÑO 2011											
			ENE	FEB	MAR	ABR	MAY	JUN	JUL	AGO	SEP	OCT	NOV	DIC
	<u>ÍNDICE GENERAL</u>	179.5	172.2	173.0	174.0	175.4	176.9	177.7	178.6	181.0	181.5	184.6	188.8	190.1
C	<u>EXPLORACIÓN DE MINAS Y CANTERAS.</u>	200.5	187.2	189.7	189.2	189.5	194.4	201.6	205.4	207.4	208.2	208.5	212.5	212.7
C11	EXTRACCIÓN DE PETRÓLEO CRUDO Y DE GAS NATURAL; ACTIVIDADES DE TIPO SERVICIO RELACIONADAS CON LA EXTRACCIÓN DE PETRÓLEO Y DE GAS, EXCEPTO LAS ACTIVIDADES DE PROSPECCIÓN.	213.7	200.4	200.8	200.0	200.6	206.7	216.0	220.9	223.5	221.2	221.8	226.6	226.4
C13	EXTRACCIÓN DE MINERALES METALÍFEROS.	163.3	124.1	158.2	162.3	165.0	162.3	152.7	143.2	141.8	186.8	188.2	185.5	189.5
C14	EXPLORACIÓN DE OTRAS MINAS Y CANTERAS.	89.4	93.8	96.4	95.5	92.0	90.2	86.6	86.6	85.7	88.4	85.7	85.7	86.6
D	<u>INDUSTRIAS MANUFACTURERAS.</u>	145.5	141.7	142.8	143.3	143.4	144.3	145.3	146.0	146.9	147.3	148.0	149.0	148.0
D15	ELABORACIÓN DE PRODUCTOS ALIMENTICIOS Y DE BEBIDAS.	150.1	145.2	146.0	146.3	146.7	148.3	150.1	150.5	151.9	152.6	153.5	154.7	155.3
D16	ELABORACIÓN DE PRODUCTOS DE TABACO.	75.1	77.1	76.0	76.0	70.9	68.6	72.6	72.0	76.6	76.6	75.4	80.0	80.0
D17	FABRICACIÓN DE PRODUCTOS TEXTILES.	118.9	113.5	115.7	115.5	118.5	118.9	119.0	119.1	119.3	120.0	120.6	123.0	123.3
D18	FABRICACIÓN DE PRENDAS DE VESTIR; ADOBO Y TEÑIDO DE PIELES.	215.4	203.7	206.3	204.6	206.3	206.8	215.2	207.2	212.1	209.4	234.2	239.5	239.5
D19	CURTIDO Y ADOBO DE CUEROS; FABRICACIÓN DE MALETAS, BOLSOS DE MANO, ARTÍCULOS DE TALABARTERÍA, GUARNICIONERÍA Y CALZADO.	132.9	130.5	134.1	133.4	132.5	132.7	133.0	136.7	136.9	135.6	136.0	139.1	114.9
D20	PRODUCCIÓN DE MADERA Y FABRICACIÓN DE PRODUCTOS DE MADERA Y DE CORCHO EXCEPTO MUEBLES; FABRICACIÓN DE ARTÍCULOS DE PAJA Y DE MATERIALES TRENZABLES.	133.3	136.7	136.1	136.1	135.5	133.8	133.8	132.0	132.0	130.3	130.3	131.5	131.5
D21	FABRICACIÓN DE PAPEL Y DE PRODUCTOS DE PAPEL.	166.2	173.3	171.7	172.8	170.7	168.2	168.5	165.6	160.9	160.5	161.0	161.0	159.6
D22	ACTIVIDADES DE EDICIÓN E IMPRESIÓN Y DE REPRODUCCIÓN DE GRABACIONES.	136.0	133.7	137.1	137.0	135.4	134.3	133.2	137.8	139.8	135.7	135.5	136.3	136.1

**CUADRO 3.- ÍNDICES DE EMPLEADOS OCUPADOS EN EL PAÍS POR AÑO Y MESES,
SEGÚN SECCIONES Y DIVISIONES DE ACTIVIDAD ECONÓMICA
BASE IER ENE-FEB-MAR 2003**

CIIU3	SECCIONES Y DIVISIONES	PROM 2011	AÑO 2011												
			ENE	FEB	MAR	ABR	MAY	JUN	JUL	AGO	SEP	OCT	NOV	DIC	
D23	FABRICACIÓN DE COQUE, PRODUCTOS DE LA REFINACIÓN DE PETRÓLEO Y COMBUSTIBLE NUCLEAR.	99.2	98.7	98.2	98.7	98.7	98.7	98.7	99.7	100.2	99.7	99.2	99.2	99.2	100.2
D24	FABRICACIÓN DE SUBSTANCIAS Y PRODUCTOS QUÍMICOS.	149.3	147.3	146.5	146.7	147.8	148.0	147.0	148.7	150.0	151.0	151.9	152.7	154.0	
D25	FABRICACIÓN DE PRODUCTOS DE CAUCHO Y DE PLÁSTICO.	121.3	113.1	112.8	117.6	117.4	121.5	122.0	122.5	123.6	125.7	125.6	126.1	127.9	
D26	FABRICACIÓN DE OTROS PRODUCTOS MINERALES NO METÁLICOS.	162.9	159.6	160.7	161.9	162.4	164.0	165.2	166.2	168.1	164.4	161.4	162.4	158.6	
D27	FABRICACIÓN DE METALES COMUNES.	154.9	142.3	151.8	151.8	150.1	152.8	152.6	155.0	155.3	161.9	161.7	161.6	161.2	
D28	FABRICACIÓN DE PRODUCTOS ELABORADOS DE METAL, EXCEPTO MAQUINARIA Y EQUIPO.	111.7	109.0	109.6	110.2	110.0	112.1	111.5	113.5	112.5	112.3	112.1	113.9	113.3	
D29	FABRICACIÓN DE MAQUINARIA Y EQUIPO N.C.P.	127.8	126.8	127.0	126.5	127.7	126.5	126.8	129.7	130.1	131.2	131.0	132.6	117.4	
D31	FABRICACIÓN DE MAQUINARIA Y APARATOS ELÉCTRICOS N.C.P.	118.0	111.8	114.9	118.0	117.4	117.4	117.4	118.0	118.6	118.6	120.5	121.7	121.7	
D34	FABRICACIÓN DE VEHÍCULOS AUTOMOTORES, REMOLQUES Y SEMIREMOLQUES.	156.9	154.3	156.4	155.4	156.4	155.4	156.9	156.9	156.6	157.1	159.4	158.7	158.7	
D36	FABRICACIÓN DE MUEBLES; INDUSTRIAS MANUFACTURERAS N.C.P.	139.8	135.2	139.3	140.3	138.3	138.1	138.6	139.3	139.8	142.8	145.5	141.0	139.6	
G	<u>COMERCIO AL POR MAYOR Y AL POR MENOR; REPARACIÓN DE VEHÍCULOS AUTOMOTORES, MOTOCICLETAS, EFECTOS PERSONALES Y ENSERES DOMÉSTICOS.</u>	223.5	214.1	212.8	216.4	219.3	219.7	220.2	221.3	224.3	225.1	230.9	237.6	240.2	
G50	VENTA, MANTENIMIENTO Y REPARACIÓN DE VEHÍCULOS AUTOMOTORES Y MOTOCICLETAS; VENTA AL POR MENOR DE COMBUSTIBLES PARA AUTOMOTORES.	202.8	192.6	192.8	194.6	199.1	201.1	203.3	206.6	208.1	209.4	208.6	208.6	208.9	
G51	COMERCIO AL POR MAYOR Y EN COMISIÓN, EXCEPTO EL COMERCIO DE VEHÍCULOS AUTOMOTORES Y MOTOCICLETAS.	174.3	172.2	173.0	172.1	173.6	172.9	173.6	174.2	175.8	174.6	175.8	176.7	176.8	

**CUADRO 3.- ÍNDICES DE EMPLEADOS OCUPADOS EN EL PAÍS POR AÑO Y MESES,
SEGÚN SECCIONES Y DIVISIONES DE ACTIVIDAD ECONÓMICA
BASE IER ENE-FEB-MAR 2003**

CIU3	SECCIONES Y DIVISIONES	PROM 2011	AÑO 2011											
			ENE	FEB	MAR	ABR	MAY	JUN	JUL	AGO	SEP	OCT	NOV	DIC
G52	COMERCIO AL POR MENOR, EXCEPTO EL COMERCIO DE VEHÍCULOS AUTOMOTORES Y MOTOCICLETAS; REPARACIÓN DE EFECTOS PERSONALES Y ENSERES DOMÉSTICOS.	284.9	267.7	263.6	272.6	276.6	277.8	277.5	278.3	283.4	286.4	299.6	314.7	320.7
H	<u>HOTELES Y RESTAURANTES.</u>	174.9	157.2	170.6	163.4	165.4	174.7	176.2	176.6	178.9	180.1	184.0	185.9	186.2
H55	HOTELES Y RESTAURANTES	174.9	157.2	170.6	163.4	165.4	174.7	176.2	176.6	178.9	180.1	184.0	185.9	186.2
J	<u>INTERMEDIACIÓN FINANCIERA.</u>	157.9	150.1	150.7	152.4	155.0	155.1	157.4	158.9	160.6	161.3	162.0	164.5	166.4
J66	FINANCIACIÓN DE PLANES DE SEGUROS Y DE PENSIONES, EXCEPTO LOS PLANES DE SEGURIDAD SOCIAL DE AFILIACIÓN OBLIGATORIA.	153.6	147.0	147.5	148.2	150.8	151.1	153.3	154.4	156.0	156.4	157.3	159.9	161.7
J67	ACTIVIDADES AUXILIARES DE LA INTERMEDIACIÓN FINANCIERA.	197.4	178.6	179.7	191.7	194.3	192.2	195.8	201.0	203.6	207.8	206.8	207.3	209.9
K	<u>ACTIVIDADES INMOBILIARIAS, EMPRESARIALES Y DE ALQUILER.</u>	120.6	121.2	113.0	113.3	113.6	113.3	113.3	113.3	120.0	120.4	124.7	136.4	145.0
K72	INFORMÁTICA Y ACTIVIDADES CONEXAS.	140.5	127.4	136.4	137.3	137.3	140.5	143.0	138.1	138.1	143.8	147.9	150.4	146.3
K74	OTRAS ACTIVIDADES EMPRESARIALES.	120.2	121.1	112.6	112.8	113.2	112.8	112.7	112.8	119.6	120.0	124.2	136.2	145.0
N	<u>ACTIVIDADES DE SERVICIOS SOCIALES Y DE SALUD.</u>	188.0	171.1	186.2	187.8	187.9	190.5	189.2	188.3	191.1	189.5	191.7	192.0	191.1
N85	ACTIVIDADES DE SERVICIOS SOCIALES Y DE SALUD.	188.0	171.1	186.2	187.8	187.9	190.5	189.2	188.3	191.1	189.5	191.7	192.0	191.1
O	<u>OTRAS ACTIVIDADES COMUNITARIAS SOCIALES Y PERSONALES DE TIPO SERVICIOS.</u>	184.5	180.2	180.2	181.7	179.9	184.9	185.3	188.1	188.9	187.7	185.9	186.6	185.0
O92	ACTIVIDADES DE ESPARCIMIENTO Y ACTIVIDADES CULTURALES Y DEPORTIVAS	197.2	193.6	193.5	193.8	191.5	197.2	197.8	201.2	202.2	200.7	198.6	199.4	197.5
O93	OTRAS ACTIVIDADES DE TIPO SERVICIO.	123.8	116.4	116.4	124.2	124.2	126.0	125.6	125.6	125.6	125.6	125.6	125.6	125.6
Z	<u>OTROS SERVICIOS A INDUSTRIAS MANUFACTURERAS.</u>	185.6	182.8	182.3	181.3	184.0	182.3	186.4	187.7	187.7	189.3	186.9	188.1	188.0

**CUADRO 3.- ÍNDICES DE EMPLEADOS OCUPADOS EN EL PAÍS POR AÑO Y MESES,
SEGÚN SECCIONES Y DIVISIONES DE ACTIVIDAD ECONÓMICA
BASE IER ENE-FEB-MAR 2003**

CIIU3	SECCIONES Y DIVISIONES	PROM 2011	AÑO 2011											
			ENE	FEB	MAR	ABR	MAY	JUN	JUL	AGO	SEP	OCT	NOV	DIC
Z11	OTROS SERVICIOS A EXTRACCIÓN DE PETRÓLEO CRUDO Y DE GAS NATURAL; ACTIVIDADES DE TIPO SERVICIO RELACIONADAS CON LA EXTRACCIÓN DE PETRÓLEO Y DE GAS, EXCEPTO LAS ACTIVIDADES DE PROSPECCIÓN.	144.9	144.9	144.1	141.0	143.3	144.3	148.6	149.6	149.0	150.0	140.3	142.0	141.9
Z28	OTROS SERVICIOS A FABRICACIÓN DE PRODUCTOS ELABORADOS DE METAL, EXCEPTO MAQUINARIA Y EQUIPO.	304.6	322.1	314.5	309.9	315.2	315.2	297.0	297.0	297.0	297.0	297.0	297.0	297.0
Z29	OTROS SERVICIOS A FABRICACIÓN DE MAQUINARIA Y EQUIPO N.C.P.	210.8	205.2	205.7	207.3	209.7	198.9	204.5	207.1	208.6	212.1	223.3	223.8	223.6
Z50	OTROS SERVICIOS A VENTA, MANTENIMIENTO Y REPARACIÓN DE VEHÍCULOS AUTOMOTORES Y MOTOCICLETAS; VENTA AL POR MENOR DE COMBUSTIBLES PARA AUTOMOTORES.	432.9	369.5	378.3	399.0	403.4	431.5	462.6	459.6	456.7	455.2	459.6	459.6	459.6

**CUADRO 4.- ÍNDICES DE OBREROS OCUPADOS EN EL PAÍS POR AÑO Y MESES,
SEGÚN SECCIONES Y DIVISIONES DE ACTIVIDAD ECONÓMICA
BASE IER ENE-FEB-MAR 2003**

CIIU3	SECCIONES Y DIVISIONES	PROM 2011	AÑO 2011											
			ENE	FEB	MAR	ABR	MAY	JUN	JUL	AGO	SEP	OCT	NOV	DIC
	<u>INDICE GENERAL</u>	136.1	129.9	130.6	131.9	131.4	134.8	136.4	137.7	138.8	139.2	140.2	141.2	140.8
C	<u>EXPLORACIÓN DE MINAS Y CANTERAS.</u>	190.4	161.8	182.6	183.9	190.8	192.8	195.0	195.5	192.4	199.9	196.6	197.2	196.4
C11	EXTRACCIÓN DE PETRÓLEO CRUDO Y DE GAS NATURAL; ACTIVIDADES DE TIPO SERVICIO RELACIONADAS CON LA EXTRACCIÓN DE PETRÓLEO Y DE GAS, EXCEPTO LAS ACTIVIDADES DE PROSPECCIÓN.	123.0	123.6	123.6	122.7	122.3	123.2	123.2	122.7	122.7	122.7	123.2	122.7	123.2
C13	EXTRACCIÓN DE MINERALES METALÍFEROS.	268.1	204.0	249.3	252.5	268.4	273.1	278.4	280.7	274.3	288.5	282.9	284.1	281.4
C14	EXPLORACIÓN DE OTRAS MINAS Y CANTERAS.	120.0	125.0	123.4	123.4	121.7	120.0	118.7	117.5	117.1	120.0	117.1	117.5	118.7
D	<u>INDUSTRIAS MANUFACTURERAS.</u>	136.2	130.4	130.8	132.1	131.4	134.8	136.4	137.7	138.9	139.2	140.3	141.3	140.9
D15	ELABORACIÓN DE PRODUCTOS ALIMENTICIOS Y DE BEBIDAS.	134.0	126.7	126.8	128.4	126.8	132.5	134.8	136.9	138.6	137.9	139.7	140.0	139.1
D16	ELABORACIÓN DE PRODUCTOS DE TABACO.	78.1	104.4	96.1	96.1	55.3	53.2	51.8	51.2	56.0	55.3	56.0	132.7	129.3
D17	FABRICACIÓN DE PRODUCTOS TEXTILES.	105.5	105.9	106.2	106.3	105.9	105.7	105.4	105.7	104.9	104.2	104.8	105.5	105.1
D18	FABRICACIÓN DE PRENDAS DE VESTIR; ADOBO Y TEÑIDO DE PIELÉS.	95.1	89.2	95.4	95.9	98.4	95.3	94.2	94.1	93.4	95.9	96.6	96.5	96.5
D19	CURTIDO Y ADOBO DE CUEROS; FABRICACIÓN DE MALETAS, BOLSOS DE MANO, ARTÍCULOS DE TALABARTERÍA, GUARNICIONERÍA Y CALZADO.	168.8	166.3	166.0	163.8	165.7	166.8	167.3	166.6	165.8	167.0	166.9	173.6	189.7

**CUADRO 4.- ÍNDICES DE OBREROS OCUPADOS EN EL PAÍS POR AÑO Y MESES,
SEGÚN SECCIONES Y DIVISIONES DE ACTIVIDAD ECONÓMICA
BASE IER ENE-FEB-MAR 2003**

CIIU3	SECCIONES Y DIVISIONES	PROM 2011	AÑO 2011											
			ENE	FEB	MAR	ABR	MAY	JUN	JUL	AGO	SEP	OCT	NOV	DIC
D20	PRODUCCIÓN DE MADERA Y FABRICACIÓN DE PRODUCTOS DE MADERA Y DE CORCHO EXCEPTO MUEBLES; FABRICACIÓN DE ARTÍCULOS DE PAJA Y DE MATERIALES TRENZABLES.	121.1	123.2	121.8	121.5	121.8	121.0	117.9	120.7	120.9	121.5	121.0	121.4	121.1
D21	FABRICACIÓN DE PAPEL Y DE PRODUCTOS DE PAPEL.	108.5	106.3	105.9	106.7	106.6	107.7	108.7	106.1	108.5	110.8	111.1	111.8	111.7
D22	ACTIVIDADES DE EDICIÓN E IMPRESIÓN Y DE REPRODUCCIÓN DE GRABACIONES.	208.8	208.5	207.6	209.2	211.6	211.9	207.1	208.1	202.0	209.4	210.3	210.5	209.6
D23	FABRICACIÓN DE COQUE, PRODUCTOS DE LA REFINACIÓN DE PETRÓLEO Y COMBUSTIBLE NUCLEAR.	117.4	117.2	117.3	117.5	117.5	117.4	117.6	117.5	117.6	117.4	117.5	117.3	117.3
D24	FABRICACIÓN DE SUBSTANCIAS Y PRODUCTOS QUÍMICOS.	115.5	115.5	115.7	115.6	114.3	114.2	114.6	114.9	114.8	115.7	116.0	116.1	118.9
D25	FABRICACIÓN DE PRODUCTOS DE CAUCHO Y DE PLÁSTICO.	180.1	169.0	171.0	173.8	175.7	178.3	183.8	183.6	184.3	185.8	185.8	186.2	183.2
D26	FABRICACIÓN DE OTROS PRODUCTOS MINERALES NO METÁLICOS.	176.1	164.2	164.4	170.6	172.9	179.1	178.1	179.6	180.3	181.6	177.5	184.5	180.6
D27	FABRICACIÓN DE METALES COMUNES.	189.1	180.1	183.0	183.1	184.5	187.1	188.0	189.6	193.3	191.8	195.2	195.8	197.3
D28	FABRICACIÓN DE PRODUCTOS ELABORADOS DE METAL, EXCEPTO MAQUINARIA Y EQUIPO.	116.6	107.4	110.9	115.0	116.2	117.3	118.8	117.2	118.3	121.5	119.0	120.5	117.0
D29	FABRICACIÓN DE MAQUINARIA Y EQUIPO N.C.P.	149.6	145.7	144.6	143.9	142.0	140.1	142.8	149.1	152.7	158.5	157.9	158.4	160.1

**CUADRO 4.- ÍNDICES DE OBREROS OCUPADOS EN EL PAÍS POR AÑO Y MESES,
SEGÚN SECCIONES Y DIVISIONES DE ACTIVIDAD ECONÓMICA
BASE IER ENE-FEB-MAR 2003**

CIIU3	SECCIONES Y DIVISIONES	PROM 2011	AÑO 2011											
			ENE	FEB	MAR	ABR	MAY	JUN	JUL	AGO	SEP	OCT	NOV	DIC
D31	FABRICACIÓN DE MAQUINARIA Y APARATOS ELÉCTRICOS N.C.P.	159.0	147.1	147.9	149.9	150.1	153.7	153.7	155.1	168.7	168.5	172.1	169.3	171.2
D34	FABRICACIÓN DE VEHÍCULOS AUTOMOTORES, REMOLQUES Y SEMIREMOLQUES.	145.1	141.3	143.5	142.8	142.0	142.6	145.4	145.8	144.5	141.8	150.5	150.6	150.1
D36	FABRICACIÓN DE MUEBLES; INDUSTRIAS MANUFACTURERAS N.C.P.	134.5	130.9	128.9	128.9	130.1	133.0	137.0	137.5	135.4	138.1	136.5	138.4	139.3
G	<u>COMERCIO AL POR MAYOR Y AL POR MENOR; REPARACIÓN DE VEHÍCULOS AUTOMOTORES, MOTOCICLETAS, EFECTOS PERSONALES Y ENSERES DOMÉSTICOS.</u>	117.2	100.3	105.4	106.4	124.7	117.6	126.7	126.7	130.7	121.6	123.6	113.5	109.5
G50	VENTA, MANTENIMIENTO Y REPARACIÓN DE VEHÍCULOS AUTOMOTORES Y MOTOCICLETAS; VENTA AL POR MENOR DE COMBUSTIBLES PARA AUTOMOTORES.													
G51	COMERCIO AL POR MAYOR Y EN COMISIÓN, EXCEPTO EL COMERCIO DE VEHÍCULOS AUTOMOTORES Y MOTOCICLETAS.	73.6	77.5	77.5	76.4	76.4	73.0	75.3	75.3	73.0	69.7	69.7	69.7	69.7
G52	COMERCIO AL POR MENOR, EXCEPTO EL COMERCIO DE VEHÍCULOS AUTOMOTORES Y MOTOCICLETAS; REPARACIÓN DE EFECTOS PERSONALES Y ENSERES DOMÉSTICOS.	519.0	310.3	362.1	382.8	569.0	527.6	600.0	600.0	662.1	600.0	620.7	517.2	475.9
H	<u>HOTELES Y RESTAURANTES.</u>													
H55	HOTELES Y RESTAURANTES													
J	<u>INTERMEDIACIÓN FINANCIERA.</u>													

**CUADRO 4.- ÍNDICES DE OBREROS OCUPADOS EN EL PAÍS POR AÑO Y MESES,
SEGÚN SECCIONES Y DIVISIONES DE ACTIVIDAD ECONÓMICA
BASE IER ENE-FEB-MAR 2003**

CIIU3	SECCIONES Y DIVISIONES	PROM 2011	AÑO 2011													
			ENE	FEB	MAR	ABR	MAY	JUN	JUL	AGO	SEP	OCT	NOV	DIC		
J66	FINANCIACIÓN DE PLANES DE SEGUROS Y DE PENSIONES, EXCEPTO LOS PLANES DE SEGURIDAD SOCIAL DE AFILIACIÓN OBLIGATORIA.															
J67	ACTIVIDADES AUXILIARES DE LA INTERMEDIACIÓN FINANCIERA.															
K	<u>ACTIVIDADES INMOBILIARIAS, EMPRESARIALES Y DE ALQUILER.</u>															
K72	INFORMÁTICA Y ACTIVIDADES CONEXAS.															
K74	OTRAS ACTIVIDADES EMPRESARIALES.															
N	<u>ACTIVIDADES DE SERVICIOS SOCIALES Y DE SALUD.</u>															
N85	ACTIVIDADES DE SERVICIOS SOCIALES Y DE SALUD.															
O	<u>OTRAS ACTIVIDADES COMUNITARIAS SOCIALES Y PERSONALES DE TIPO SERVICIOS.</u>															
O92	ACTIVIDADES DE ESPARCIMIENTO Y ACTIVIDADES CULTURALES Y DEPORTIVAS															
O93	OTRAS ACTIVIDADES DE TIPO SERVICIO.															

**CUADRO 4.- ÍNDICES DE OBREROS OCUPADOS EN EL PAÍS POR AÑO Y MESES,
SEGÚN SECCIONES Y DIVISIONES DE ACTIVIDAD ECONÓMICA
BASE IER ENE-FEB-MAR 2003**

CIIU3	SECCIONES Y DIVISIONES	PROM 2011	AÑO 2011											
			ENE	FEB	MAR	ABR	MAY	JUN	JUL	AGO	SEP	OCT	NOV	DIC
Z	<u>OTROS SERVICIOS A INDUSTRIAS MANUFACTURERAS.</u>	28.2	25.6	24.5	24.7	24.1	24.3	31.1	30.7	30.7	30.7	30.7	30.7	30.7
Z11	OTROS SERVICIOS A EXTRACCIÓN DE PETRÓLEO CRUDO Y DE GAS NATURAL; ACTIVIDADES DE TIPO SERVICIO RELACIONADAS CON LA EXTRACCIÓN DE PETRÓLEO Y DE GAS, EXCEPTO LAS ACTIVIDADES DE PROSPECCIÓN.													
Z28	OTROS SERVICIOS A FABRICACIÓN DE PRODUCTOS ELABORADOS DE METAL, EXCEPTO MAQUINARIA Y EQUIPO.	6.2	3.0	1.7	2.5	1.7	1.7	9.2	9.2	9.2	9.2	9.2	9.2	9.2
Z29	OTROS SERVICIOS A FABRICACIÓN DE MAQUINARIA Y EQUIPO N.C.P.	163.2	164.5	164.5	161.4	161.4	162.9	166.0	162.9	162.9	162.9	162.9	162.9	162.9
Z50	OTROS SERVICIOS A VENTA, MANTENIMIENTO Y REPARACIÓN DE VEHÍCULOS AUTOMOTORES Y MOTOCICLETAS; VENTA AL POR MENOR DE COMBUSTIBLES PARA AUTOMOTORES.													

**CUADRO 5.- ÍNDICES DE TRABAJADORES OCUPADOS EN EL PAÍS POR AÑO Y MESES,
SEGÚN SECCIONES Y DIVISIONES DE ACTIVIDAD ECONÓMICA
BASE IER ENE-FEB-MAR 2003**

CIIU3	SECCIONES Y DIVISIONES	PROM 2011	AÑO 2011											
			ENE	FEB	MAR	ABR	MAY	JUN	JUL	AGO	SEP	OCT	NOV	DIC
	<u>ÍNDICE GENERAL</u>	160.9	154.1	154.9	156.0	156.6	158.9	160.1	161.1	163.0	163.4	165.6	168.4	169.0
C	<u>EXPLORACIÓN DE MINAS Y CANTERAS.</u>	196.5	177.2	186.9	187.1	190.0	193.8	199.0	201.5	201.5	204.9	203.8	206.5	206.2
C11	EXTRACCIÓN DE PETRÓLEO CRUDO Y DE GAS NATURAL; ACTIVIDADES DE TIPO SERVICIO RELACIONADAS CON LA EXTRACCIÓN DE PETRÓLEO Y DE GAS, EXCEPTO LAS ACTIVIDADES DE PROSPECCIÓN.	199.1	187.9	188.3	187.5	187.9	193.1	200.9	205.0	207.2	205.3	205.8	209.8	209.7
C13	EXTRACCIÓN DE MINERALES METALÍFEROS.	252.2	191.8	235.4	238.8	252.7	256.2	259.3	259.7	254.1	273.0	268.4	269.1	267.4
C14	EXPLORACIÓN DE OTRAS MINAS Y CANTERAS.	110.2	115.0	114.7	114.5	112.2	110.5	108.5	107.6	107.0	109.9	107.0	107.3	108.5
D	<u>INDUSTRIAS MANUFACTURERAS.</u>	139.0	133.8	134.4	135.5	135.1	137.7	139.1	140.3	141.4	141.7	142.6	143.7	143.1
D15	ELABORACIÓN DE PRODUCTOS ALIMENTICIOS Y DE BEBIDAS.	138.9	132.3	132.6	133.8	132.9	137.3	139.5	141.0	142.6	142.4	143.9	144.5	144.0
D16	ELABORACIÓN DE PRODUCTOS DE TABACO.	76.5	89.4	85.0	85.0	63.9	61.7	63.2	62.6	67.3	67.0	66.7	103.7	102.2
D17	FABRICACIÓN DE PRODUCTOS TEXTILES.	108.1	107.4	108.1	108.2	108.4	108.4	108.1	108.4	107.7	107.3	107.9	108.9	108.7
D18	FABRICACIÓN DE PRENDAS DE VESTIR; ADOBO Y TEÑIDO DE PIELS.	118.1	111.1	116.6	116.6	119.0	116.6	117.3	115.7	116.0	117.6	122.9	123.8	123.8
D19	CURTIDO Y ADOBO DE CUEROS; FABRICACIÓN DE MALETAS, BOLSOS DE MANO, ARTÍCULOS DE TALABARTERÍA, GUARNICIONERÍA Y CALZADO.	156.4	153.9	155.0	153.3	154.3	155.0	155.5	156.3	155.8	156.2	156.2	161.7	163.9
D20	PRODUCCIÓN DE MADERA Y FABRICACIÓN DE PRODUCTOS DE MADERA Y DE CORCHO EXCEPTO MUEBLES; FABRICACIÓN DE ARTÍCULOS DE PAJA Y DE MATERIALES TRENZABLES.	123.0	125.3	124.0	123.8	123.9	122.9	120.4	122.4	122.6	122.9	122.4	122.9	122.7

**CUADRO 5.- ÍNDICES DE TRABAJADORES OCUPADOS EN EL PAÍS POR AÑO Y MESES,
SEGÚN SECCIONES Y DIVISIONES DE ACTIVIDAD ECONÓMICA
BASE IER ENE-FEB-MAR 2003**

CIIU3	SECCIONES Y DIVISIONES	PROM 2011	AÑO 2011											
			ENE	FEB	MAR	ABR	MAY	JUN	JUL	AGO	SEP	OCT	NOV	DIC
D21	FABRICACIÓN DE PAPEL Y DE PRODUCTOS DE PAPEL.	126.3	127.0	126.3	127.1	126.4	126.4	127.2	124.5	124.7	126.2	126.5	127.1	126.5
D22	ACTIVIDADES DE EDICIÓN E IMPRESIÓN Y DE REPRODUCCIÓN DE GRABACIONES.	157.1	155.3	157.5	157.9	157.5	156.8	154.6	158.1	157.8	157.0	157.2	157.8	157.4
D23	FABRICACIÓN DE COQUE, PRODUCTOS DE LA REFINACIÓN DE PETRÓLEO Y COMBUSTIBLE NUCLEAR.	114.7	114.4	114.4	114.7	114.7	114.6	114.9	114.9	114.9	114.7	114.7	114.6	114.7
D24	FABRICACIÓN DE SUBSTANCIAS Y PRODUCTOS QUÍMICOS.	132.4	131.3	131.1	131.1	131.0	131.0	130.8	131.7	132.3	133.3	133.9	134.3	136.4
D25	FABRICACIÓN DE PRODUCTOS DE CAUCHO Y DE PLÁSTICO.	164.1	153.8	155.2	158.5	159.9	162.8	167.0	167.0	167.8	169.5	169.4	169.9	168.2
D26	FABRICACIÓN DE OTROS PRODUCTOS MINERALES NO METÁLICOS.	172.2	162.8	163.3	168.1	169.8	174.7	174.3	175.7	176.7	176.5	172.8	178.0	174.1
D27	FABRICACIÓN DE METALES COMUNES.	179.9	170.0	174.6	174.7	175.3	177.9	178.5	180.3	183.1	183.8	186.3	186.6	187.7
D28	FABRICACIÓN DE PRODUCTOS ELABORADOS DE METAL, EXCEPTO MAQUINARIA Y EQUIPO.	115.5	107.7	110.6	113.9	114.8	116.1	117.1	116.4	117.0	119.4	117.4	119.0	116.2
D29	FABRICACIÓN DE MAQUINARIA Y EQUIPO N.C.P.	142.5	139.5	138.9	138.2	137.3	135.6	137.6	142.7	145.4	149.6	149.2	150.0	146.2
D31	FABRICACIÓN DE MAQUINARIA Y APARATOS ELÉCTRICOS N.C.P.	146.3	136.2	137.7	140.0	140.0	142.5	142.5	143.7	153.3	153.1	156.1	154.6	155.9
D34	FABRICACIÓN DE VEHÍCULOS AUTOMOTORES, REMOLQUES Y SEMIREMOLQUES.	147.8	144.3	146.5	145.7	145.4	145.5	148.0	148.4	147.3	145.4	152.6	152.5	152.1
D36	FABRICACIÓN DE MUEBLES; INDUSTRIAS MANUFACTURERAS N.C.P.	135.7	131.9	131.2	131.4	131.9	134.1	137.4	137.9	136.4	139.1	138.5	139.0	139.4

**CUADRO 5.- ÍNDICES DE TRABAJADORES OCUPADOS EN EL PAÍS POR AÑO Y MESES,
SEGÚN SECCIONES Y DIVISIONES DE ACTIVIDAD ECONÓMICA
BASE IER ENE-FEB-MAR 2003**

CIIU3	SECCIONES Y DIVISIONES	PROM 2011	AÑO 2011											
			ENE	FEB	MAR	ABR	MAY	JUN	JUL	AGO	SEP	OCT	NOV	DIC
G	<u>COMERCIO AL POR MAYOR Y AL POR MENOR; REPARACIÓN DE VEHÍCULOS, AUTOMOTORES, MOTOCICLETAS, EFECTOS PERSONALES Y ENSERES DOMÉSTICOS.</u>	223.1	213.7	212.4	216.0	218.9	219.3	219.8	220.9	223.9	224.8	230.5	237.1	239.7
G50	VENTA, MANTENIMIENTO Y REPARACIÓN DE VEHÍCULOS AUTOMOTORES Y MOTOCICLETAS; VENTA AL POR MENOR DE COMBUSTIBLES PARA AUTOMOTORES.	202.8	192.6	192.8	194.6	199.1	201.1	203.3	206.6	208.1	209.4	208.6	208.6	208.9
G51	COMERCIO AL POR MAYOR Y EN COMISIÓN, EXCEPTO EL COMERCIO DE VEHÍCULOS AUTOMOTORES Y MOTOCICLETAS.	173.5	171.5	172.3	171.4	172.9	172.2	172.9	173.5	175.0	173.8	175.0	175.9	176.0
G52	COMERCIO AL POR MENOR, EXCEPTO EL COMERCIO DE VEHÍCULOS AUTOMOTORES Y MOTOCICLETAS; REPARACIÓN DE EFECTOS PERSONALES Y ENSERES DOMÉSTICOS.	285.1	267.8	263.7	272.7	276.9	278.0	277.8	278.6	283.7	286.7	299.9	314.9	320.9
H	<u>HOTELES Y RESTAURANTES.</u>	174.9	157.2	170.6	163.4	165.4	174.7	176.2	176.6	178.9	180.1	184.0	185.9	186.2
H55	HOTELES Y RESTAURANTES	174.9	157.2	170.6	163.4	165.4	174.7	176.2	176.6	178.9	180.1	184.0	185.9	186.2
J	<u>INTERMEDIACIÓN FINANCIERA.</u>	157.9	150.1	150.7	152.4	155.0	155.1	157.4	158.9	160.6	161.3	162.0	164.5	166.4
J66	FINANCIACIÓN DE PLANES DE SEGUROS Y DE PENSIONES, EXCEPTO LOS PLANES DE SEGURIDAD SOCIAL DE AFILIACIÓN OBLIGATORIA.	153.6	147.0	147.5	148.2	150.8	151.1	153.3	154.4	156.0	156.4	157.3	159.9	161.7
J67	ACTIVIDADES AUXILIARES DE LA INTERMEDIACIÓN FINANCIERA.	197.4	178.6	179.7	191.7	194.3	192.2	195.8	201.0	203.6	207.8	206.8	207.3	209.9
K	<u>ACTIVIDADES INMOBILIARIAS, EMPRESARIALES Y DE ALQUILER.</u>	120.6	121.2	113.0	113.3	113.6	113.3	113.3	113.3	120.0	120.4	124.7	136.4	145.0
K72	INFORMÁTICA Y ACTIVIDADES CONEXAS.	140.5	127.4	136.4	137.3	137.3	140.5	143.0	138.1	138.1	143.8	147.9	150.4	146.3
K74	OTRAS ACTIVIDADES EMPRESARIALES.	120.2	121.1	112.6	112.8	113.2	112.8	112.7	112.8	119.6	120.0	124.2	136.2	145.0

**CUADRO 5.- ÍNDICES DE TRABAJADORES OCUPADOS EN EL PAÍS POR AÑO Y MESES,
SEGÚN SECCIONES Y DIVISIONES DE ACTIVIDAD ECONÓMICA
BASE IER ENE-FEB-MAR 2003**

CIIU3	SECCIONES Y DIVISIONES	PROM 2011	AÑO 2011											
			ENE	FEB	MAR	ABR	MAY	JUN	JUL	AGO	SEP	OCT	NOV	DIC
N	<u>ACTIVIDADES DE SERVICIOS SOCIALES Y DE SALUD.</u>	188.0	171.1	186.2	187.8	187.9	190.5	189.2	188.3	191.1	189.5	191.7	192.0	191.1
N85	ACTIVIDADES DE SERVICIOS SOCIALES Y DE SALUD.	188.0	171.1	186.2	187.8	187.9	190.5	189.2	188.3	191.1	189.5	191.7	192.0	191.1
O	<u>OTRAS ACTIVIDADES COMUNITARIAS SOCIALES Y PERSONALES DE TIPO SERVICIOS.</u>	184.5	180.2	180.2	181.7	179.9	184.9	185.3	188.1	188.9	187.7	185.9	186.6	185.0
O92	ACTIVIDADES DE ESPARCIMIENTO Y ACTIVIDADES CULTURALES Y DEPORTIVAS	197.2	193.6	193.5	193.8	191.5	197.2	197.8	201.2	202.2	200.7	198.6	199.4	197.5
O93	OTRAS ACTIVIDADES DE TIPO SERVICIO.	123.8	116.4	116.4	124.2	124.2	126.0	125.6	125.6	125.6	125.6	125.6	125.6	125.6
Z	<u>OTROS SERVICIOS A INDUSTRIAS MANUFACTURERAS.</u>	154.7	152.0	151.4	150.6	152.7	151.4	156.0	156.9	156.9	158.2	156.3	157.3	157.2
Z11	OTROS SERVICIOS A EXTRACCIÓN DE PETRÓLEO CRUDO Y DE GAS NATURAL; ACTIVIDADES DE TIPO SERVICIO RELACIONADAS CON LA EXTRACCIÓN DE PETRÓLEO Y DE GAS, EXCEPTO LAS ACTIVIDADES DE PROSPECCIÓN.	144.9	144.9	144.1	141.0	143.3	144.3	148.6	149.6	149.0	150.0	140.3	142.0	141.9
Z28	OTROS SERVICIOS A FABRICACIÓN DE PRODUCTOS ELABORADOS DE METAL, EXCEPTO MAQUINARIA Y EQUIPO.	79.5	81.3	78.5	77.9	78.7	78.7	79.8	79.8	79.8	79.8	79.8	79.8	79.8
Z29	OTROS SERVICIOS A FABRICACIÓN DE MAQUINARIA Y EQUIPO N.C.P.	205.9	201.0	201.5	202.6	204.7	195.2	200.5	202.6	204.0	207.1	217.1	217.5	217.4
Z50	OTROS SERVICIOS A VENTA, MANTENIMIENTO Y REPARACIÓN DE VEHÍCULOS AUTOMOTORES Y MOTOCICLETAS; VENTA AL POR MENOR DE COMBUSTIBLES PARA AUTOMOTORES.	432.9	369.5	378.3	399.0	403.4	431.5	462.6	459.6	456.7	455.2	459.6	459.6	459.6

**CUADRO 6.- ÍNDICES DE SUELDOS, SALARIOS Y REMUNERACIONES PAGADOS EN EL PAÍS EN NOVIEMBRE 2011
POR DOMINIO, SEGÚN SECCIONES Y DIVISIONES DE ACTIVIDAD ECONÓMICA
BASE IER ENE-FEB-MAR 2003**

CIIU3	SECCIONES Y DIVISIONES	SUELDOS				SALARIOS				REMUNERACIONES			
		PAÍS	PICHINCHA	GUAYAS	RESTO PAÍS	PAÍS	PICHINCHA	GUAYAS	RESTO PAÍS	PAÍS	PICHINCHA	GUAYAS	RESTO PAÍS
	<u>ÍNDICE GENERAL</u>	316.2	289.4	372.9	314.0	244.5	219.5	263.8	259.5	295.7	273.1	344.0	290.7
C	<u>EXPLOTACIÓN DE MINAS Y CANTERAS.</u>	299.1	243.6	252.7	300.9	464.5	183.0	240.0	842.0	317.6	206.3	243.8	326.6
C11	EXTRACCIÓN DE PETRÓLEO CRUDO Y DE GAS NATURAL; ACTIVIDADES DE TIPO SERVICIO RELACIONADAS CON LA EXTRACCIÓN DE PETRÓLEO Y DE GAS, EXCEPTO LAS ACTIVIDADES DE PROSPECCIÓN.	300.3		279.7	300.7	249.4		249.4		297.6		257.4	300.7
C13	EXTRACCIÓN DE MINERALES METALÍFEROS.	350.0			350.0	1,043.9			1,043.9	754.8			754.8
C14	EXPLOTACIÓN DE OTRAS MINAS Y CANTERAS.	206.0	243.6	190.2	190.7	220.6	183.0	199.8	276.7	214.6	206.3	196.0	238.9
D	<u>INDUSTRIAS MANUFACTURERAS.</u>	252.4	240.9	263.7	264.9	243.3	223.5	264.5	250.2	247.7	232.8	264.1	255.6
D15	ELABORACIÓN DE PRODUCTOS ALIMENTICIOS Y DE BEBIDAS.	276.2	230.5	307.1	382.9	239.6	172.5	304.2	257.3	257.2	205.1	305.5	303.6
D16	ELABORACIÓN DE PRODUCTOS DE TABACO.	83.6	83.6			166.6	166.6			102.9	102.9		
D17	FABRICACIÓN DE PRODUCTOS TEXTILES.	219.0	218.2	66.4	332.4	196.1	200.5	80.7	270.4	204.5	206.9	75.7	297.8
D18	FABRICACIÓN DE PRENDAS DE VESTIR; ADOBO Y TEÑIDO DE PIELS.	375.2	359.3	140.9	401.5	199.8	300.1	183.2	157.6	256.9	316.3	170.3	242.6
D19	CURTIDO Y ADOBO DE CUEROS; FABRICACIÓN DE MALETAS, BOLSOS DE MANO, ARTÍCULOS DE TALABARTERÍA, GUARNICIONERÍA Y CALZADO.	188.3	568.2	170.3	175.6	364.7	447.2	147.2	363.8	268.4	474.5	155.7	254.4
D20	PRODUCCIÓN DE MADERA Y FABRICACIÓN DE PRODUCTOS DE MADERA Y DE CORCHO EXCEPTO MUEBLES; FABRICACIÓN DE ARTÍCULOS DE PAJA Y DE MATERIALES TRENZABLES.	190.2	172.5	128.7	256.6	178.4	287.8	194.6	105.5	182.4	229.8	178.3	136.9

D21	FABRICACIÓN DE PAPEL Y DE PRODUCTOS DE PAPEL.	255.1	182.5	279.4	214.9	187.6	161.9	206.8	151.9	220.9	169.2	243.6	184.4
D22	ACTIVIDADES DE EDICIÓN E IMPRESIÓN Y DE REPRODUCCIÓN DE GRABACIONES.	247.6	253.0	247.9	155.4	339.0	343.9	434.4	185.0	272.0	288.2	262.3	172.2
D23	FABRICACIÓN DE COQUE, PRODUCTOS DE LA REFINACIÓN DE PETRÓLEO Y COMBUSTIBLE NUCLEAR.	185.3		111.7	251.0	204.3		91.7	205.8	200.9		109.4	210.5
D24	FABRICACIÓN DE SUBSTANCIAS Y PRODUCTOS QUÍMICOS.	221.5	252.9	186.5	195.0	159.1	173.5	143.1	306.8	203.1	230.8	172.9	227.0
D25	FABRICACIÓN DE PRODUCTOS DE CAUCHO Y DE PLÁSTICO.	232.2	454.0	257.6	123.5	349.0	349.5	315.8	360.5	299.4	386.1	285.9	259.5
D26	FABRICACIÓN DE OTROS PRODUCTOS MINERALES NO METÁLICOS.	249.6	530.4	266.3	201.3	240.9	850.0	252.3	218.0	245.0	637.8	261.2	212.0
D27	FABRICACIÓN DE METALES COMUNES.	312.3	167.7	364.7	424.0	323.3	295.6	267.2	460.0	318.6	237.3	304.8	443.5
D28	FABRICACIÓN DE PRODUCTOS ELABORADOS DE METAL, EXCEPTO MAQUINARIA Y EQUIPO.	197.7	182.1	220.5	147.1	194.0	186.0	204.3	161.4	195.8	184.1	211.5	154.1
D29	FABRICACIÓN DE MAQUINARIA Y EQUIPO N.C.P.	220.6	341.1	269.6	149.8	265.6	267.8	215.5	276.0	243.5	302.7	244.1	214.5
D31	FABRICACIÓN DE MAQUINARIA Y APARATOS ELÉCTRICOS N.C.P.	295.3	2,946.8	291.1		280.3	785.0	273.0		286.5	1,279.0	280.7	
D34	FABRICACIÓN DE VEHÍCULOS AUTOMOTORES, REMOLQUES Y SEMIREMOLQUES.	265.5	279.6	339.2	157.6	378.6	418.8	560.6	189.6	326.7	352.2	466.4	178.1
D36	FABRICACIÓN DE MUEBLES; INDUSTRIAS MANUFACTURERAS N.C.P.	222.0	341.9	163.6	96.5	240.4	245.2	261.8	316.3	232.6	280.4	190.4	244.7
G	<u>COMERCIO AL POR MAYOR Y AL POR MENOR; REPARACIÓN DE VEHÍCULOS AUTOMOTORES, MOTOCICLETAS, EFECTOS PERSONALES Y ENSERES DOMÉSTICOS.</u>	391.7	321.0	492.4	423.1	287.5	128.6		1,485.7	391.6	320.6	492.1	425.0
G50	VENTA, MANTENIMIENTO Y REPARACIÓN DE VEHÍCULOS AUTOMOTORES Y MOTOCICLETAS; VENTA AL POR MENOR DE COMBUSTIBLES PARA AUTOMOTORES.	367.2	339.3	420.1	376.0					367.2	339.3	420.1	376.0

G51	COMERCIO AL POR MAYOR Y EN COMISIÓN, EXCEPTO EL COMERCIO DE VEHÍCULOS AUTOMOTORES Y MOTOCICLETAS.	291.6	228.7	362.9	427.3	108.0	128.6	291.1	228.3	362.5	427.3
G52	COMERCIO AL POR MENOR, EXCEPTO EL COMERCIO DE VEHÍCULOS AUTOMOTORES Y MOTOCICLETAS; REPARACIÓN DE EFECTOS PERSONALES Y ENSERES DOMÉSTICOS.	589.8	477.0	782.2	471.1	1,485.7	1,485.7	590.4	477.0	782.2	477.9
H	<u>HOTELES Y RESTAURANTES.</u>	326.9	390.0	237.1	160.9			326.9	390.0	237.1	160.9
H55	HOTELES Y RESTAURANTES	326.9	390.0	237.1	160.9			326.9	390.0	237.1	160.9
J	<u>INTERMEDIACIÓN FINANCIERA.</u>	300.5	305.5	282.3	628.2			300.5	305.5	282.3	628.2
J66	FINANCIACIÓN DE PLANES DE SEGUROS Y DE PENSIONES, EXCEPTO LOS PLANES DE SEGURIDAD SOCIAL DE AFILIACIÓN OBLIGATORIA.	298.2	311.2	282.3				298.2	311.2	282.3	
J67	ACTIVIDADES AUXILIARES DE LA INTERMEDIACIÓN FINANCIERA.	321.6	272.1		628.2			321.6	272.1		628.2
K	<u>ACTIVIDADES INMOBILIARIAS, EMPRESARIALES Y DE ALQUILER.</u>	179.0	206.6	240.8				179.0	206.6	240.8	
K72	INFORMÁTICA Y ACTIVIDADES CONEXAS.	272.5		272.5				272.5		272.5	
K74	OTRAS ACTIVIDADES EMPRESARIALES.	176.8	206.6	238.0				176.8	206.6	238.0	
N	<u>ACTIVIDADES DE SERVICIOS SOCIALES Y DE SALUD.</u>	424.1	364.0	1,014.1				424.1	364.0	1,014.1	
N85	ACTIVIDADES DE SERVICIOS SOCIALES Y DE SALUD.	424.1	364.0	1,014.1				424.1	364.0	1,014.1	
O	<u>OTRAS ACTIVIDADES COMUNITARIAS SOCIALES Y PERSONALES DE TIPO SERVICIOS.</u>	359.4	288.3	465.9				359.4	288.3	465.9	
O92	ACTIVIDADES DE ESPARCIMIENTO Y ACTIVIDADES CULTURALES Y DEPORTIVAS	380.4	311.2	465.9				380.4	311.2	465.9	

O93	OTRAS ACTIVIDADES DE TIPO SERVICIO.	180.1	180.1					180.1	180.1		
Z	<u>OTROS SERVICIOS A INDUSTRIAS MANUFACTURERAS.</u>	381.8	472.2	517.2	312.2	130.8	130.8	347.4	367.8	517.2	312.2
Z11	OTROS SERVICIOS A EXTRACCIÓN DE PETRÓLEO CRUDO Y DE GAS NATURAL; ACTIVIDADES DE TIPO SERVICIO RELACIONADAS CON LA EXTRACCIÓN DE PETRÓLEO Y DE GAS, EXCEPTO LAS ACTIVIDADES DE PROSPECCIÓN.	321.2	355.0		312.2			321.2	355.0		312.2
Z28	OTROS SERVICIOS A FABRICACIÓN DE PRODUCTOS ELABORADOS DE METAL, EXCEPTO MAQUINARIA Y EQUIPO.	859.2	859.2			20.3	20.3	266.9	266.9		
Z29	OTROS SERVICIOS A FABRICACIÓN DE MAQUINARIA Y EQUIPO N.C.P.	455.2	426.0	517.2		743.3	743.3	489.5	478.6	517.2	
Z50	OTROS SERVICIOS A VENTA, MANTENIMIENTO Y REPARACIÓN DE VEHÍCULOS AUTOMOTORES Y MOTOCICLETAS; VENTA AL POR MENOR DE COMBUSTIBLES PARA AUTOMOTORES.	551.9	551.9					551.9	551.9		

**CUADRO 7.- ÍNDICES DE SUELDOS, SALARIOS Y REMUNERACIONES PAGADOS EN EL PAÍS EN DICIEMBRE 2011
POR GÉNERO, SEGÚN SECCIONES Y DIVISIONES DE ACTIVIDAD ECONÓMICA
BASE IER: ENE-FEB-MAR 2003**

CIIU3	SECCIONES Y DIVISIONES	SUELDOS			SALARIOS			REMUNERACIONES		
		TOTAL	HOMBRES	MUJERES	TOTAL	HOMBRES	MUJERES	TOTAL	HOMBRES	MUJERES
	<u>INDICE GENERAL</u>	316.2	299.6	358.6	244.5	248.6	219.0	295.7	283.1	335.7
C	<u>EXPLOTACIÓN DE MINAS Y CANTERAS.</u>	299.1	299.2	298.7	464.5	458.9	2,358.5	317.6	319.0	305.4
C11	EXTRACCIÓN DE PETRÓLEO CRUDO Y DE GAS NATURAL; ACTIVIDADES DE TIPO SERVICIO RELACIONADAS CON LA EXTRACCIÓN DE PETRÓLEO Y DE GAS, EXCEPTO LAS ACTIVIDADES DE PROSPECCIÓN.	300.3	302.0	286.4	249.4	249.5		297.6	298.9	286.3
C13	EXTRACCIÓN DE MINERALES METALÍFEROS.	350.0	269.6	998.4	1,043.9	1,022.1	119.8	754.8	729.7	1,275.8
C14	EXPLOTACIÓN DE OTRAS MINAS Y CANTERAS.	206.0	206.8	204.1	220.6	219.9	288.4	214.6	215.5	207.9
D	<u>INDUSTRIAS MANUFACTURERAS.</u>	252.4	239.8	291.8	243.3	247.4	218.8	247.7	243.9	263.8
D15	ELABORACIÓN DE PRODUCTOS ALIMENTICIOS Y DE BEBIDAS.	276.2	260.6	337.5	239.6	250.8	197.3	257.2	255.5	263.6
D16	ELABORACIÓN DE PRODUCTOS DE TABACO.	83.6	84.7	73.3	166.6	166.3	168.4	102.9	103.2	100.0
D17	FABRICACIÓN DE PRODUCTOS TEXTILES.	219.0	196.8	279.8	196.1	186.1	243.0	204.5	189.7	260.3
D18	FABRICACIÓN DE PRENDAS DE VESTIR; ADOBO Y TEÑIDO DE PIELS.	375.2	343.8	393.6	199.8	191.9	203.7	256.9	244.7	263.4

**CUADRO 7.- ÍNDICES DE SUELDOS, SALARIOS Y REMUNERACIONES PAGADOS EN EL PAÍS EN DICIEMBRE 2011
POR GÉNERO, SEGÚN SECCIONES Y DIVISIONES DE ACTIVIDAD ECONÓMICA
BASE IER: ENE-FEB-MAR 2003**

CIU3	SECCIONES Y DIVISIONES	SUELDOS			SALARIOS			REMUNERACIONES		
		TOTAL	HOMBRES	MUJERES	TOTAL	HOMBRES	MUJERES	TOTAL	HOMBRES	MUJERES
D19	CURTIDO Y ADOBO DE CUEROS; FABRICACIÓN DE MALETAS, BOLSOS DE MANO, ARTÍCULOS DE TALABARTERÍA, GUARNICIONERÍA Y CALZADO.	188.3	164.7	360.2	364.7	360.0	423.8	268.4	255.8	381.9
D20	PRODUCCIÓN DE MADERA Y FABRICACIÓN DE PRODUCTOS DE MADERA Y DE CORCHO EXCEPTO MUEBLES; FABRICACIÓN DE ARTÍCULOS DE PAJA Y DE MATERIALES TRENZABLES.	190.2	194.7	164.4	178.4	180.0	143.4	182.4	184.6	156.7
D21	FABRICACIÓN DE PAPEL Y DE PRODUCTOS DE PAPEL.	255.1	231.1	304.2	187.6	180.4	271.3	220.9	201.5	297.7
D22	ACTIVIDADES DE EDICIÓN E IMPRESIÓN Y DE REPRODUCCIÓN DE GRABACIONES.	247.6	240.1	263.2	339.0	310.6	497.9	272.0	262.2	297.2
D23	FABRICACIÓN DE COQUE, PRODUCTOS DE LA REFINACIÓN DE PETRÓLEO Y COMBUSTIBLE NUCLEAR.	185.3	170.6	220.2	204.3	197.8	307.9	200.9	194.0	262.4
D24	FABRICACIÓN DE SUBSTANCIAS Y PRODUCTOS QUÍMICOS.	221.5	222.8	219.0	159.1	164.9	120.6	203.1	202.0	205.6
D25	FABRICACIÓN DE PRODUCTOS DE CAUCHO Y DE PLÁSTICO.	232.2	220.6	272.4	349.0	339.1	658.5	299.4	295.1	333.8
D26	FABRICACIÓN DE OTROS PRODUCTOS MINERALES NO METÁLICOS.	249.6	225.1	353.8	240.9	235.5	331.6	245.0	231.0	348.2
D27	FABRICACIÓN DE METALES COMUNES.	312.3	328.9	259.3	323.3	323.0	579.0	318.6	325.1	261.9
D28	FABRICACIÓN DE PRODUCTOS ELABORADOS DE METAL, EXCEPTO MAQUINARIA Y EQUIPO.	197.7	193.1	218.6	194.0	196.9	77.3	195.8	195.3	200.0

**CUADRO 7.- ÍNDICES DE SUELDOS, SALARIOS Y REMUNERACIONES PAGADOS EN EL PAÍS EN DICIEMBRE 2011
POR GÉNERO, SEGÚN SECCIONES Y DIVISIONES DE ACTIVIDAD ECONÓMICA
BASE IER: ENE-FEB-MAR 2003**

CIIU3	SECCIONES Y DIVISIONES	SUELDOS			SALARIOS			REMUNERACIONES		
		TOTAL	HOMBRES	MUJERES	TOTAL	HOMBRES	MUJERES	TOTAL	HOMBRES	MUJERES
D29	FABRICACIÓN DE MAQUINARIA Y EQUIPO N.C.P.	220.6	203.4	279.9	265.6	272.7	93.8	243.5	242.4	250.8
D31	FABRICACIÓN DE MAQUINARIA Y APARATOS ELÉCTRICOS N.C.P.	295.3	294.5	297.2	280.3	287.5	125.6	286.5	289.9	266.3
D34	FABRICACIÓN DE VEHÍCULOS AUTOMOTORES, REMOLQUES Y SEMIREMOLQUES.	265.5	275.5	233.2	378.6	378.2	399.3	326.7	337.3	248.0
D36	FABRICACIÓN DE MUEBLES; INDUSTRIAS MANUFACTURERAS N.C.P.	222.0	188.6	299.5	240.4	245.6	212.0	232.6	224.1	263.4
G	<u>COMERCIO AL POR MAYOR Y AL POR MENOR; REPARACIÓN DE VEHÍCULOS AUTOMOTORES, MOTOCICLETAS, EFECTOS PERSONALES Y ENSERES DOMÉSTICOS.</u>	391.7	378.8	418.6	287.5	365.5	157.4	391.6	378.8	418.1
G50	VENTA, MANTENIMIENTO Y REPARACIÓN DE VEHÍCULOS AUTOMOTORES Y MOTOCICLETAS; VENTA AL POR MENOR DE COMBUSTIBLES PARA AUTOMOTORES.	367.2	367.5	366.6				367.2	367.5	366.6
G51	COMERCIO AL POR MAYOR Y EN COMISIÓN, EXCEPTO EL COMERCIO DE VEHÍCULOS AUTOMOTORES Y MOTOCICLETAS.	291.6	269.6	351.7	108.0	123.1	85.2	291.1	269.4	350.8
G52	COMERCIO AL POR MENOR, EXCEPTO EL COMERCIO DE VEHÍCULOS AUTOMOTORES Y MOTOCICLETAS; REPARACIÓN DE EFECTOS PERSONALES Y ENSERES DOMÉSTICOS.	589.8	660.7	506.3	1,485.7	1,612.4	1,034.2	590.4	661.7	506.5
H	<u>HOTELES Y RESTAURANTES.</u>	326.9	301.1	388.9				326.9	301.1	388.9
H55	HOTELES Y RESTAURANTES	326.9	301.1	388.9				326.9	301.1	388.9

**CUADRO 7.- ÍNDICES DE SUELDOS, SALARIOS Y REMUNERACIONES PAGADOS EN EL PAÍS EN DICIEMBRE 2011
POR GÉNERO, SEGÚN SECCIONES Y DIVISIONES DE ACTIVIDAD ECONÓMICA
BASE IER: ENE-FEB-MAR 2003**

CIIU3	SECCIONES Y DIVISIONES	SUELDOS			SALARIOS			REMUNERACIONES		
		TOTAL	HOMBRES	MUJERES	TOTAL	HOMBRES	MUJERES	TOTAL	HOMBRES	MUJERES
J	<u>INTERMEDIACIÓN FINANCIERA.</u>	300.5	278.3	330.2				300.5	278.3	330.2
J66	FINANCIACIÓN DE PLANES DE SEGUROS Y DE PENSIONES, EXCEPTO LOS PLANES DE SEGURIDAD SOCIAL DE AFILIACIÓN OBLIGATORIA.	298.2	276.0	329.5				298.2	276.0	329.5
J67	ACTIVIDADES AUXILIARES DE LA INTERMEDIACIÓN FINANCIERA.	321.6	305.6	334.6				321.6	305.6	334.6
K	<u>ACTIVIDADES INMOBILIARIAS, EMPRESARIALES Y DE ALQUILER.</u>	179.0	173.6	195.7				179.0	173.6	195.7
K72	INFORMÁTICA Y ACTIVIDADES CONEXAS.	272.5	260.6	302.5				272.5	260.6	302.5
K74	OTRAS ACTIVIDADES EMPRESARIALES.	176.8	171.7	192.8				176.8	171.7	192.8
N	<u>ACTIVIDADES DE SERVICIOS SOCIALES Y DE SALUD.</u>	424.1	429.4	420.7				424.1	429.4	420.7
N85	ACTIVIDADES DE SERVICIOS SOCIALES Y DE SALUD.	424.1	429.4	420.7				424.1	429.4	420.7
O	<u>OTRAS ACTIVIDADES COMUNITARIAS SOCIALES Y PERSONALES DE TIPO SERVICIOS.</u>	359.4	342.9	402.4				359.4	342.9	402.4
O92	ACTIVIDADES DE ESPARCIMIENTO Y ACTIVIDADES CULTURALES Y DEPORTIVAS	380.4	357.5	447.7				380.4	357.5	447.7

**CUADRO 7.- ÍNDICES DE SUELDOS, SALARIOS Y REMUNERACIONES PAGADOS EN EL PAÍS EN DICIEMBRE 2011
 POR GÉNERO, SEGÚN SECCIONES Y DIVISIONES DE ACTIVIDAD ECONÓMICA
 BASE IER: ENE-FEB-MAR 2003**

CIIU3	SECCIONES Y DIVISIONES	SUELDOS			SALARIOS			REMUNERACIONES		
		TOTAL	HOMBRES	MUJERES	TOTAL	HOMBRES	MUJERES	TOTAL	HOMBRES	MUJERES
O93	OTRAS ACTIVIDADES DE TIPO SERVICIO.	180.1	159.2	201.9				180.1	159.2	201.9
Z	<u>OTROS SERVICIOS A INDUSTRIAS MANUFACTURERAS.</u>	381.8	365.9	529.4	130.8	131.4		347.4	330.9	525.5
Z11	OTROS SERVICIOS A EXTRACCIÓN DE PETRÓLEO CRUDO Y DE GAS NATURAL; ACTIVIDADES DE TIPO SERVICIO RELACIONADAS CON LA EXTRACCIÓN DE PETRÓLEO Y DE GAS, EXCEPTO LAS ACTIVIDADES DE PROSPECCIÓN.	321.2	301.0	501.3				321.2	301.0	501.3
Z28	OTROS SERVICIOS A FABRICACIÓN DE PRODUCTOS ELABORADOS DE METAL, EXCEPTO MAQUINARIA Y EQUIPO.	859.2	832.0	1,079.4	20.3	20.3		266.9	239.8	1,079.4
Z29	OTROS SERVICIOS A FABRICACIÓN DE MAQUINARIA Y EQUIPO N.C.P.	455.2	458.3	417.8	743.3	766.4		489.5	496.6	396.6
Z50	OTROS SERVICIOS A VENTA, MANTENIMIENTO Y REPARACIÓN DE VEHÍCULOS AUTOMOTORES Y MOTOCICLETAS; VENTA AL POR MENOR DE COMBUSTIBLES PARA AUTOMOTORES.	551.9	544.9	606.5				551.9	544.9	606.5

