

VARIACIÓN MENSUAL

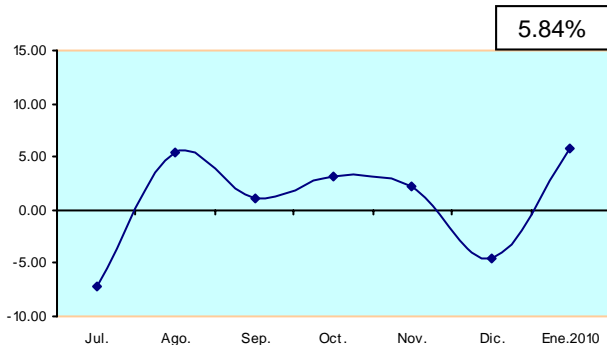

VARIACIÓN ANUAL

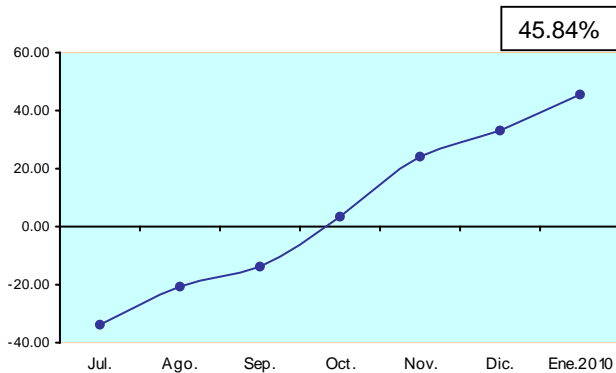

VARIACIÓN EN LO QUE VA DEL AÑO

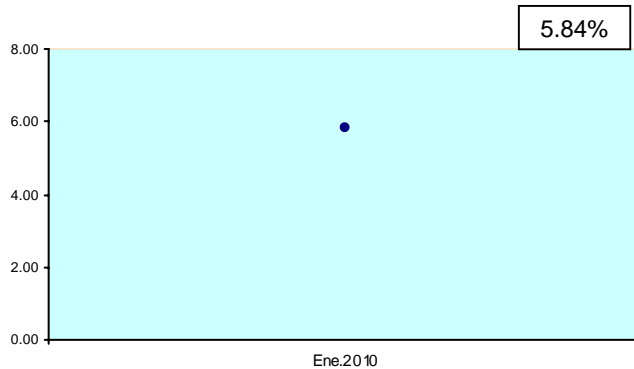

APORTE POR SECCIONES DE LA CLASIFICACIÓN CENTRAL DE PRODUCTOS (CCP) A LA VARIACIÓN MENSUAL DEL ÍNDICE TOTAL (NACIONAL Y EXPORTACIÓN)

AL MES DE ENERO 2010

CCP SECCIONES	DESCRIPCIÓN	CONTRIBUCIÓN
0	PRODUCTOS DE LA AGRICULTURA, LA SILVICULTURA Y LA PESCA	-0.56
1	MINERALES; ELECTRICIDAD, GAS Y AGUA	6.16
2	PRODUCTOS ALIMENTICIOS, BEBIDAS Y TABACO; TEXTILES, PRENDAS DE VESTIR Y PRODUCTOS DE CUERO	0.02
3	OTROS BIENES TRANSPORTABLES, EXCEPTO PRODUCTOS METÁLICOS, MAQUINARIA Y EQUIPO	-0.01
4	PRODUCTOS METÁLICOS, MAQUINARIA Y EQUIPO	0.23
VARIACIÓN MENSUAL DEL ÍNDICE TOTAL (NACIONAL Y EXPORTACIÓN)		5.84

APORTE POR SECCIONES DE LA CLASIFICACIÓN CENTRAL DE PRODUCTOS (CCP) A LA VARIACIÓN MENSUAL

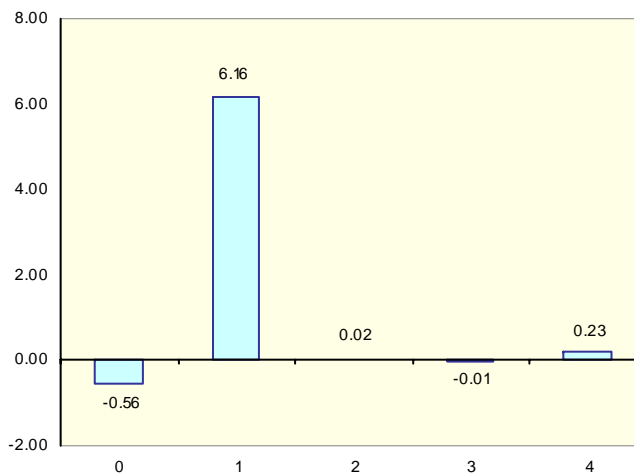

www.inec.gov.ec



www.ecuadorencifras.com



ECUADOR CUENTA CON EL INEC

IPP

ÍNDICE DE PRECIOS AL PRODUCTOR TOTAL (NACIONAL - EXPORTACIÓN)

Boletín mensual de Variaciones del Índice de Precios al Productor Total (Nacional y exportación)
Sector: Agropecuario; Pesca; Manufactura y Minería.

Enero 2010 No. 68 - IPP
Quito-Ecuador

ESQUEMA GENERAL DEL PROCESO DE FORMACIÓN DE LOS PRECIOS

- + Materias primas consumidas, a precios de adquisición
- + Combustible
- + Energía
- + Gastos generales
- + Costos de personal (sueldos, salarios, seguridad, formación profesional)
- + Amortizaciones
- + Beneficios a Repartir
- + Impuestos Directos
- + Beneficio de la empresa

= PRECIO DE PRODUCCIÓN ex-fábrica

I.P.P

+ Impuestos indirectos

= PRECIO DE SALIDA DE FÁBRICA O DE PRODUCTOR

- + Gastos de transporte al almacén mayorista
- + Seguro de mercancías
- + Margen comercial del mayorista
- + Otros gastos del mayorista

= PRECIOS DE MAYORISTA SIN IMPUESTO

+ Impuestos indirectos

= PRECIOS DE MAYORISTA CON IMPUESTO

- + Gastos de transporte al comercio minorista, al consumidor
- + Margen del minorista (en su caso)
- + Otros gastos generales

= PRECIO AL CONSUMIDOR

I.P.C.

ÍNDICE DE PRECIOS AL PRODUCTOR (IPP) TOTAL (NACIONAL-EXPORTACIÓN) AÑO BASE 1995 = 100

INFORME ANÁLITICO ENERO 2010

Para medir la incidencia inflacionaria de los costos de producción en la formación de los precios al productor de bienes, el INEC investiga y calcula mensualmente el INDICE DE PRECIOS AL PRODUCTOR (IPP) con Año Base 1995 = 100; mientras que para medir la incidencia inflacionaria de los márgenes comerciales de la intermediación de bienes y servicios y sus costos en la formación de los precios al consumidor final, el INEC investiga y calcula el INDICE DE PRECIOS AL CONSUMIDOR (IPC) con Año Base: 2004 = 100.

Con la investigación y cálculo del IPP, el INEC coadyuva con un indicador de alerta inflacionaria, a la explicación de la naturaleza y dinámica del proceso de incremento incesante del nivel general de precios, fenómeno económico denominado inflación.



El Índice Total (nacional- exportación) de Precios al Productor (IPP)

Correspondiente al mes de Enero 2010 es de 2246.69, si este índice es comparado con el mes anterior 2122.71 se establece que los Precios al Productor de bienes han aumentado en (5.84%); en cambio, si el mismo índice es relacionado con el de Enero 2009 (1540.52), se tiene que los Precios al Productor de bienes han aumentado en (45.84%). En lo que va del año, los precios señalados aumentaron en (5.84%).



ÍNDICE DE PRECIOS AL PRODUCTOR

ÍNDICE TOTAL (NACIONAL Y EXPORTACIÓN)

MESES	AÑOS	
	2009	2010
ENERO	1540.52	2246.69
FEBRERO	1568.83	
MARZO	1806.89	
ABRIL	1810.86	
MAYO	1902.29	
JUNIO	2130.52	
JULIO	1976.59	
AGOSTO	2084.11	
SEPTIEMBRE	2107.97	
OCTUBRE	2175.21	
NOVIEMBRE	2223.43	
DICIEMBRE	2122.71	

VARIACIÓN PORCENTUAL MENSUAL, ANUAL Y EN LO QUE VA DEL AÑO DEL ÍNDICE TOTAL (NACIONAL Y EXPORTACIÓN)

MES	MENSUAL		ANUAL		EN LO QUE VA DEL AÑO	
	2009	2010	2009	2010	2009	2010
ENERO	-3.45	5.84	-30.83	45.84	-3.45	5.84
FEBRERO	1.84		-32.38		-1.67	
MARZO	15.17		-27.13		13.25	
ABRIL	0.22		-29.38		13.50	
MAYO	5.05		-30.92		19.23	
JUNIO	12.00		-27.09		33.53	
JULIO	-7.23		-33.46		23.89	
AGOSTO	5.44		-20.92		30.62	
SEPTIEMBRE	1.14		-13.55		32.12	
OCTUBRE	3.19		3.18		36.33	
NOVIEMBRE	2.22		23.87		39.36	
DICIEMBRE	-4.53		33.04		33.04	

VARIACIÓN MENSUAL

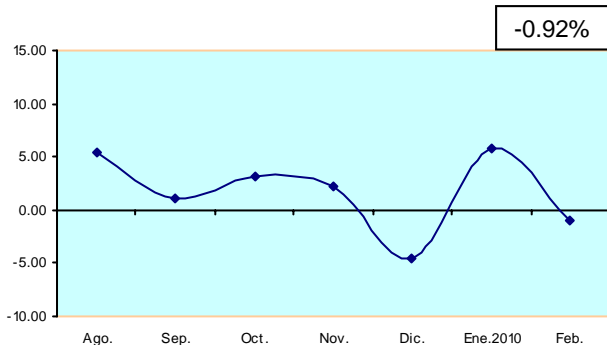

VARIACIÓN ANUAL

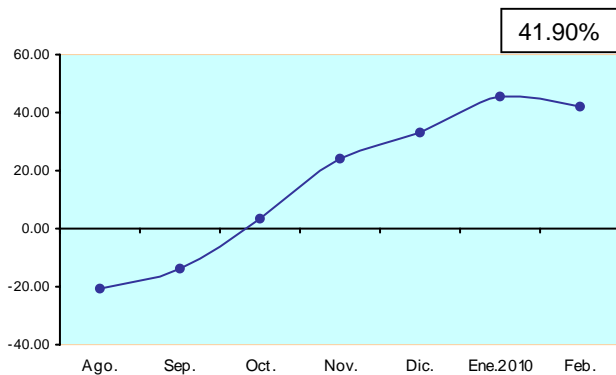

VARIACIÓN EN LO QUE VA DEL AÑO

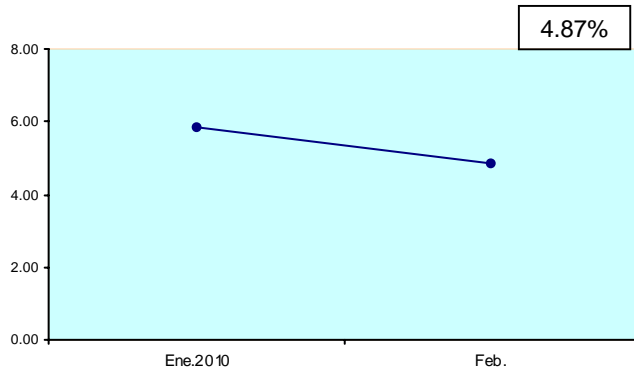

APORTE POR SECCIONES DE LA CLASIFICACIÓN CENTRAL DE PRODUCTOS (CCP) A LA VARIACIÓN MENSUAL DEL ÍNDICE TOTAL (NACIONAL Y EXPORTACIÓN)

AL MES DE FEBRERO 2010

CCP SECCIONES	DESCRIPCIÓN	CONTRIBUCIÓN
0	PRODUCTOS DE LA AGRICULTURA, LA SILVICULTURA Y LA PESCA	-1.74
1	MINERALES; ELECTRICIDAD, GAS Y AGUA	0.97
2	PRODUCTOS ALIMENTICIOS, BEBIDAS Y TABACO; TEXTILES, PRENDAS DE VESTIR Y PRODUCTOS DE CUERO	0.30
3	OTROS BIENES TRANSPORTABLES, EXCEPTO PRODUCTOS METÁLICOS, MAQUINARIA Y EQUIPO	-0.33
4	PRODUCTOS METÁLICOS, MAQUINARIA Y EQUIPO	-0.13
VARIACIÓN MENSUAL DEL ÍNDICE TOTAL (NACIONAL Y EXPORTACIÓN)		-0.92

APORTE POR SECCIONES DE LA CLASIFICACIÓN CENTRAL DE PRODUCTOS (CCP) A LA VARIACIÓN MENSUAL

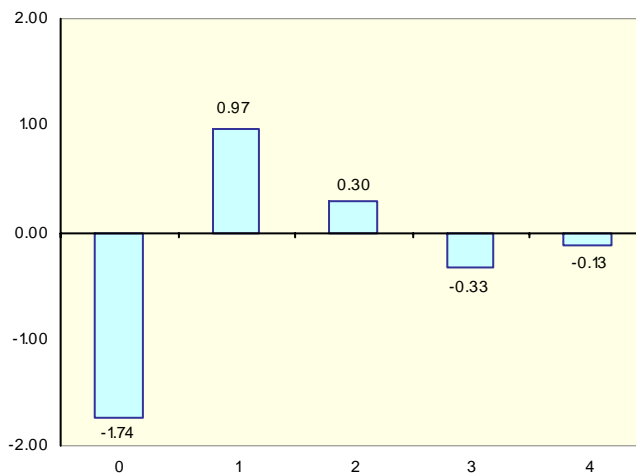

www.inec.gov.ec



www.ecuadorencifras.com



ECUADOR CUENTA CON EL INEC

IPP

ÍNDICE DE PRECIOS AL PRODUCTOR TOTAL (NACIONAL - EXPORTACIÓN)

Boletín mensual de Variaciones del Índice de Precios al Productor Total (Nacional y exportación)
Sector: Agropecuario; Pesca; Manufactura y Minería.

Febrero 2010 No. 69 - IPP
Quito-Ecuador

ESQUEMA GENERAL DEL PROCESO DE FORMACIÓN DE LOS PRECIOS

- + Materias primas consumidas, a precios de adquisición
- + Combustible
- + Energía
- + Gastos generales
- + Costos de personal (sueldos, salarios, seguridad, formación profesional)
- + Amortizaciones
- + Beneficios a Repartir
- + Impuestos Directos
- + Beneficio de la empresa

= PRECIO DE PRODUCCIÓN ex-fábrica

I.P.P

+ Impuestos indirectos

= PRECIO DE SALIDA DE FÁBRICA O DE PRODUCTOR

- + Gastos de transporte al almacén mayorista
- + Seguro de mercancías
- + Margen comercial del mayorista
- + Otros gastos del mayorista

= PRECIOS DE MAYORISTA SIN IMPUESTO

+ Impuestos indirectos

= PRECIOS DE MAYORISTA CON IMPUESTO

- + Gastos de transporte al comercio minorista, al consumidor
- + Margen del minorista (en su caso)
- + Otros gastos generales

= PRECIO AL CONSUMIDOR

I.P.C.

ÍNDICE DE PRECIOS AL PRODUCTOR (IPP) TOTAL (NACIONAL-EXPORTACIÓN) AÑO BASE 1995 = 100

INFORME ANÁLITICO FEBRERO 2010

Para medir la incidencia inflacionaria de los costos de producción en la formación de los precios al productor de bienes, el INEC investiga y calcula mensualmente el INDICE DE PRECIOS AL PRODUCTOR (IPP) con Año Base 1995 = 100; mientras que para medir la incidencia inflacionaria de los márgenes comerciales de la intermediación de bienes y servicios y sus costos en la formación de los precios al consumidor final, el INEC investiga y calcula el INDICE DE PRECIOS AL CONSUMIDOR (IPC) con Año Base: 2004 = 100.

Con la investigación y cálculo del IPP, el INEC coadyuva con un indicador de alerta inflacionaria, a la explicación de la naturaleza y dinámica del proceso de incremento incesante del nivel general de precios, fenómeno económico denominado inflación.



El Índice Total (nacional- exportación) de Precios al Productor (IPP)

Correspondiente al mes de Febrero 2010 es de 2226.11, si este índice es comparado con el mes anterior 2246.69 se establece que los Precios al Productor de bienes han disminuido en (0.92%); en cambio, si el mismo índice es relacionado con el de Febrero 2009 (1568.83), se tiene que los Precios al Productor de bienes han aumentado en (41.90%). En lo que va del año, los precios señalados aumentaron en (4.87%).



ÍNDICE DE PRECIOS AL PRODUCTOR

ÍNDICE TOTAL (NACIONAL Y EXPORTACIÓN)

MESES	AÑOS	
	2009	2010
ENERO	1540.52	2246.69
FEBRERO	1568.83	2226.11
MARZO	1806.89	
ABRIL	1810.86	
MAYO	1902.29	
JUNIO	2130.52	
JULIO	1976.59	
AGOSTO	2084.11	
SEPTIEMBRE	2107.97	
OCTUBRE	2175.21	
NOVIEMBRE	2223.43	
DICIEMBRE	2122.71	

VARIACIÓN PORCENTUAL MENSUAL, ANUAL Y EN LO QUE VA DEL AÑO DEL ÍNDICE TOTAL (NACIONAL Y EXPORTACIÓN)

MES	MENSUAL		ANUAL		EN LO QUE VA DEL AÑO	
	2009	2010	2009	2010	2009	2010
ENERO	-3.45	5.84	-30.83	45.84	-3.45	5.84
FEBRERO	1.84	-0.92	-32.38	41.90	-1.67	4.87
MARZO	15.17		-27.13		13.25	
ABRIL	0.22		-29.38		13.50	
MAYO	5.05		-30.92		19.23	
JUNIO	12.00		-27.09		33.53	
JULIO	-7.23		-33.46		23.89	
AGOSTO	5.44		-20.92		30.62	
SEPTIEMBRE	1.14		-13.55		32.12	
OCTUBRE	3.19		3.18		36.33	
NOVIEMBRE	2.22		23.87		39.36	
DICIEMBRE	-4.53		33.04		33.04	

VARIACIÓN MENSUAL

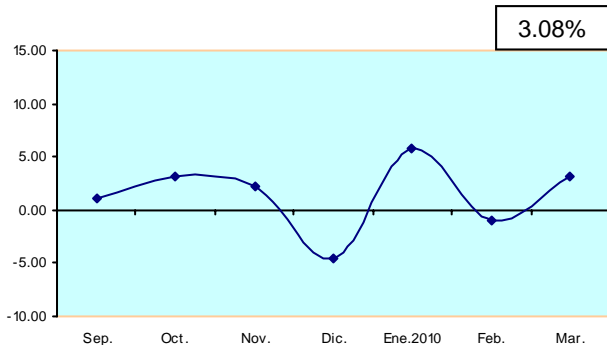

VARIACIÓN ANUAL

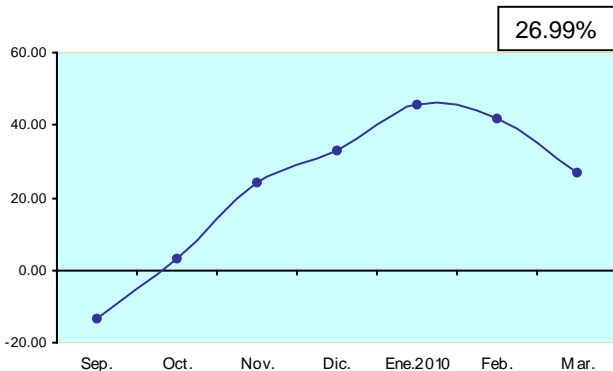

VARIACIÓN EN LO QUE VA DEL AÑO

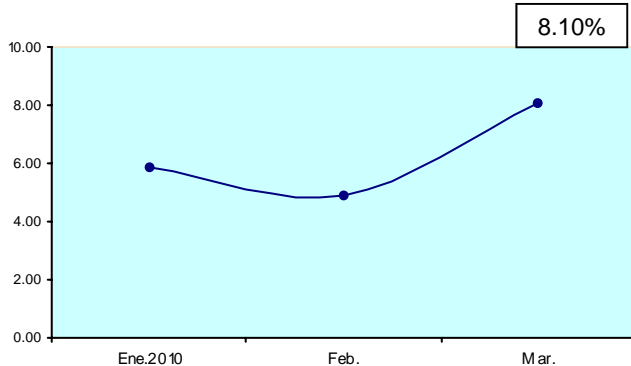

APORTE POR SECCIONES DE LA CLASIFICACIÓN CENTRAL DE PRODUCTOS (CCP) A LA VARIACIÓN MENSUAL DEL ÍNDICE TOTAL (NACIONAL Y EXPORTACIÓN)

AL MES DE MARZO 2010

CCP SECCIONES	DESCRIPCIÓN	CONTRIBUCIÓN
0	PRODUCTOS DE LA AGRICULTURA, LA SILVICULTURA Y LA PESCA	0.94
1	MINERALES; ELECTRICIDAD, GAS Y AGUA	1.69
2	PRODUCTOS ALIMENTICIOS, BEBIDAS Y TABACO; TEXTILES, PRENDAS DE VESTIR Y PRODUCTOS DE CUERO	0.23
3	OTROS BIENES TRANSPORTABLES, EXCEPTO PRODUCTOS METÁLICOS, MAQUINARIA Y EQUIPO	0.06
4	PRODUCTOS METÁLICOS, MAQUINARIA Y EQUIPO	0.15
VARIACIÓN MENSUAL DEL ÍNDICE TOTAL (NACIONAL Y EXPORTACIÓN)		3.08

APORTE POR SECCIONES DE LA CLASIFICACIÓN CENTRAL DE PRODUCTOS (CCP) A LA VARIACIÓN MENSUAL

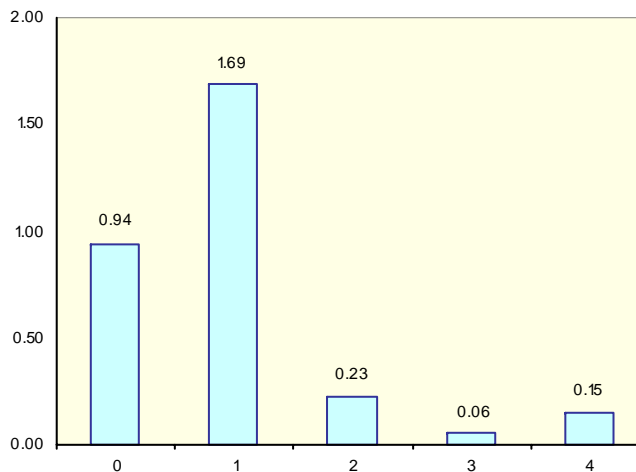

www.inec.gov.ec



www.ecuadorencifras.com



ECUADOR CUENTA CON EL INEC

IPP

ÍNDICE DE PRECIOS AL PRODUCTOR TOTAL (NACIONAL - EXPORTACIÓN)

Boletín mensual de Variaciones del Índice de Precios al Productor Total (Nacional y exportación)
Sector: Agropecuario; Pesca; Manufactura y Minería.

Marzo 2010 No. 70 - IPP
Quito-Ecuador

ESQUEMA GENERAL DEL PROCESO DE FORMACIÓN DE LOS PRECIOS

- + Materias primas consumidas, a precios de adquisición
- + Combustible
- + Energía
- + Gastos generales
- + Costos de personal (sueldos, salarios, seguridad, formación profesional)
- + Amortizaciones
- + Beneficios a Repartir
- + Impuestos Directos
- + Beneficio de la empresa

= PRECIO DE PRODUCCIÓN ex-fábrica

I.P.P

+ Impuestos indirectos

= PRECIO DE SALIDA DE FÁBRICA O DE PRODUCTOR

- + Gastos de transporte al almacén mayorista
- + Seguro de mercancías
- + Margen comercial del mayorista
- + Otros gastos del mayorista

= PRECIOS DE MAYORISTA SIN IMPUESTO

+ Impuestos indirectos

= PRECIOS DE MAYORISTA CON IMPUESTO

- + Gastos de transporte al comercio minorista, al consumidor
- + Margen del minorista (en su caso)
- + Otros gastos generales

= PRECIO AL CONSUMIDOR

I.P.C.

ÍNDICE DE PRECIOS AL PRODUCTOR (IPP) TOTAL (NACIONAL-EXPORTACIÓN) AÑO BASE 1995 = 100

INFORME ANÁLITICO MARZO 2010

Para medir la incidencia inflacionaria de los costos de producción en la formación de los precios al productor de bienes, el INEC investiga y calcula mensualmente el INDICE DE PRECIOS AL PRODUCTOR (IPP) con Año Base 1995 = 100; mientras que para medir la incidencia inflacionaria de los márgenes comerciales de la intermediación de bienes y servicios y sus costos en la formación de los precios al consumidor final, el INEC investiga y calcula el INDICE DE PRECIOS AL CONSUMIDOR (IPC) con Año Base: 2004 = 100.

Con la investigación y cálculo del IPP, el INEC coadyuva con un indicador de alerta inflacionaria, a la explicación de la naturaleza y dinámica del proceso de incremento incesante del nivel general de precios, fenómeno económico denominado inflación.



El Índice Total (nacional- exportación) de Precios al Productor (IPP)

Correspondiente al mes de Marzo 2010 es de 2294.59, si este índice es comparado con el mes anterior 2226.11 se establece que los Precios al Productor de bienes han aumentado en (3.08%); en cambio, si el mismo índice es relacionado con el de Marzo 2009 (1806.89), se tiene que los Precios al Productor de bienes han aumentado en (26.99%). En lo que va del año, los precios señalados aumentaron en (8.10%).



ÍNDICE DE PRECIOS AL PRODUCTOR

ÍNDICE TOTAL (NACIONAL Y EXPORTACIÓN)

MESES	AÑOS	
	2009	2010
ENERO	1540.52	2246.69
FEBRERO	1568.83	2226.11
MARZO	1806.89	2294.59
ABRIL	1810.86	
MAYO	1902.29	
JUNIO	2130.52	
JULIO	1976.59	
AGOSTO	2084.11	
SEPTIEMBRE	2107.97	
OCTUBRE	2175.21	
NOVIEMBRE	2223.43	
DICIEMBRE	2122.71	

VARIACIÓN PORCENTUAL MENSUAL, ANUAL Y EN LO QUE VA DEL AÑO DEL ÍNDICE TOTAL (NACIONAL Y EXPORTACIÓN)

MES	MENSUAL		ANUAL		EN LO QUE VA DEL AÑO	
	2009	2010	2009	2010	2009	2010
ENERO	-3.45	5.84	-30.83	45.84	-3.45	5.84
FEBRERO	1.84	-0.92	-32.38	41.90	-1.67	4.87
MARZO	15.17	3.08	-27.13	26.99	13.25	8.10
ABRIL	0.22		-29.38		13.50	
MAYO	5.05		-30.92		19.23	
JUNIO	12.00		-27.09		33.53	
JULIO	-7.23		-33.46		23.89	
AGOSTO	5.44		-20.92		30.62	
SEPTIEMBRE	1.14		-13.55		32.12	
OCTUBRE	3.19		3.18		36.33	
NOVIEMBRE	2.22		23.87		39.36	
DICIEMBRE	-4.53		33.04		33.04	

VARIACIÓN MENSUAL

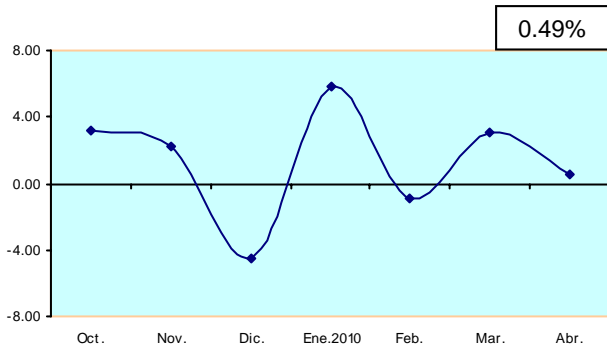

VARIACIÓN ANUAL

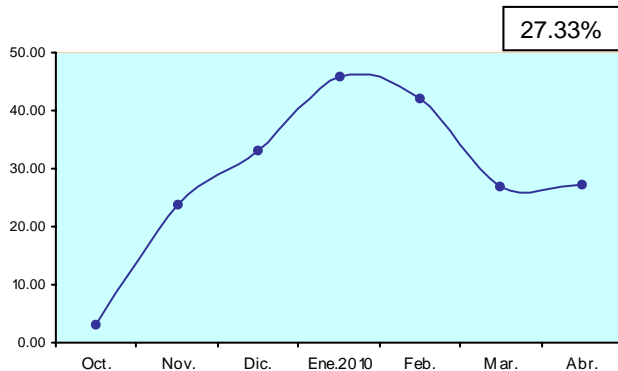

VARIACIÓN EN LO QUE VA DEL AÑO

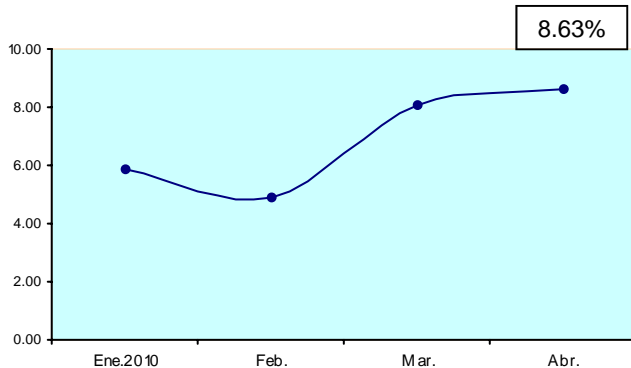

APORTE POR SECCIONES DE LA CLASIFICACIÓN CENTRAL DE PRODUCTOS (CCP) A LA VARIACIÓN MENSUAL DEL ÍNDICE TOTAL (NACIONAL Y EXPORTACIÓN)

AL MES DE ABRIL 2010

CCP SECCIONES	DESCRIPCIÓN	CONTRIBUCIÓN
0	PRODUCTOS DE LA AGRICULTURA, LA SILVICULTURA Y LA PESCA	-0.07
1	MINERALES; ELECTRICIDAD, GAS Y AGUA	0.08
2	PRODUCTOS ALIMENTICIOS, BEBIDAS Y TABACO; TEXTILES, PRENDAS DE VESTIR Y PRODUCTOS DE CUERO	0.36
3	OTROS BIENES TRANSPORTABLES, EXCEPTO PRODUCTOS METÁLICOS, MAQUINARIA Y EQUIPO	0.03
4	PRODUCTOS METÁLICOS, MAQUINARIA Y EQUIPO	0.09
VARIACIÓN MENSUAL DEL ÍNDICE TOTAL (NACIONAL Y EXPORTACIÓN)		0.49

APORTE POR SECCIONES DE LA CLASIFICACIÓN CENTRAL DE PRODUCTOS (CCP) A LA VARIACIÓN MENSUAL

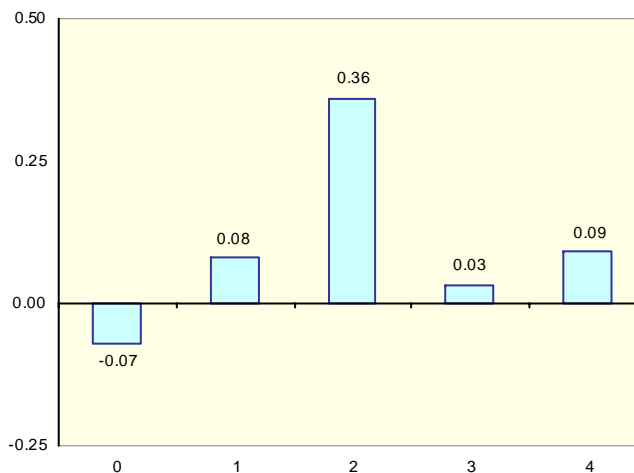

www.inec.gov.ec



www.ecuadorencifras.com



ECUADOR CUENTA CON EL INEC

IPP

ÍNDICE DE PRECIOS AL PRODUCTOR TOTAL (NACIONAL - EXPORTACIÓN)

Boletín mensual de Variaciones del Índice de Precios al Productor Total (Nacional y exportación)
Sector: Agropecuario; Pesca; Manufactura y Minería.

Abril 2010 No. 71 - IPP
Quito-Ecuador

ESQUEMA GENERAL DEL PROCESO DE FORMACIÓN DE LOS PRECIOS

- + Materias primas consumidas, a precios de adquisición
- + Combustible
- + Energía
- + Gastos generales
- + Costos de personal (sueldos, salarios, seguridad, formación profesional)
- + Amortizaciones
- + Beneficios a Repartir
- + Impuestos Directos
- + Beneficio de la empresa

= PRECIO DE PRODUCCIÓN ex-fábrica

I.P.P

+ Impuestos indirectos

= PRECIO DE SALIDA DE FÁBRICA O DE PRODUCTOR

- + Gastos de transporte al almacén mayorista
- + Seguro de mercancías
- + Margen comercial del mayorista
- + Otros gastos del mayorista

= PRECIOS DE MAYORISTA SIN IMPUESTO

+ Impuestos indirectos

= PRECIOS DE MAYORISTA CON IMPUESTO

- + Gastos de transporte al comercio minorista, al consumidor
- + Margen del minorista (en su caso)
- + Otros gastos generales

= PRECIO AL CONSUMIDOR

I.P.C.

ÍNDICE DE PRECIOS AL PRODUCTOR (IPP) TOTAL (NACIONAL-EXPORTACIÓN) AÑO BASE 1995 = 100

INFORME ANÁLITICO ABRIL 2010

Para medir la incidencia inflacionaria de los costos de producción en la formación de los precios al productor de bienes, el INEC investiga y calcula mensualmente el INDICE DE PRECIOS AL PRODUCTOR (IPP) con Año Base 1995 = 100; mientras que para medir la incidencia inflacionaria de los márgenes comerciales de la intermediación de bienes y servicios y sus costos en la formación de los precios al consumidor final, el INEC investiga y calcula el INDICE DE PRECIOS AL CONSUMIDOR (IPC) con Año Base: 2004 = 100.

Con la investigación y cálculo del IPP, el INEC coadyuva con un indicador de alerta inflacionaria, a la explicación de la naturaleza y dinámica del proceso de incremento incesante del nivel general de precios, fenómeno económico denominado inflación.



El Índice Total (nacional- exportación) de Precios al Productor (IPP)

Correspondiente al mes de Abril 2010 es de 2305.84, si este índice es comparado con el mes anterior 2294.59 se establece que los Precios al Productor de bienes han aumentado en (0.49%); en cambio, si el mismo índice es relacionado con el de Abril 2009 (1810.86), se tiene que los Precios al Productor de bienes han aumentado en (27.33%). En lo que va del año, los precios señalados aumentaron en (8.63%).



ÍNDICE DE PRECIOS AL PRODUCTOR

ÍNDICE TOTAL (NACIONAL Y EXPORTACIÓN)

MESES	AÑOS	
	2009	2010
ENERO	1540.52	2246.69
FEBRERO	1568.83	2226.11
MARZO	1806.89	2294.59
ABRIL	1810.86	2305.84
MAYO	1902.29	
JUNIO	2130.52	
JULIO	1976.59	
AGOSTO	2084.11	
SEPTIEMBRE	2107.97	
OCTUBRE	2175.21	
NOVIEMBRE	2223.43	
DICIEMBRE	2122.71	

VARIACIÓN PORCENTUAL MENSUAL, ANUAL Y EN LO QUE VA DEL AÑO DEL ÍNDICE TOTAL (NACIONAL Y EXPORTACIÓN)

MES	MENSUAL		ANUAL		EN LO QUE VA DEL AÑO	
	2009	2010	2009	2010	2009	2010
ENERO	-3.45	5.84	-30.83	45.84	-3.45	5.84
FEBRERO	1.84	-0.92	-32.38	41.90	-1.67	4.87
MARZO	15.17	3.08	-27.13	26.99	13.25	8.10
ABRIL	0.22	0.49	-29.38	27.33	13.50	8.63
MAYO	5.05		-30.92		19.23	
JUNIO	12.00		-27.09		33.53	
JULIO	-7.23		-33.46		23.89	
AGOSTO	5.44		-20.92		30.62	
SEPTIEMBRE	1.14		-13.55		32.12	
OCTUBRE	3.19		3.18		36.33	
NOVIEMBRE	2.22		23.87		39.36	
DICIEMBRE	-4.53		33.04		33.04	

VARIACIÓN MENSUAL

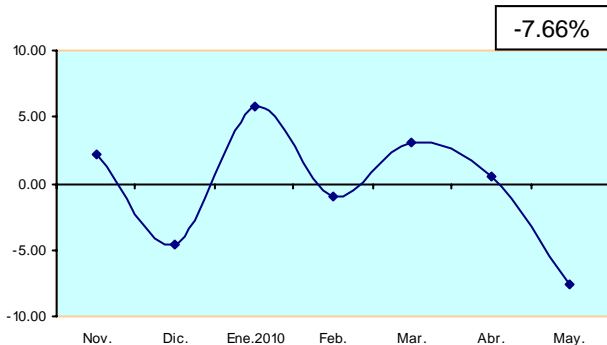

VARIACIÓN ANUAL

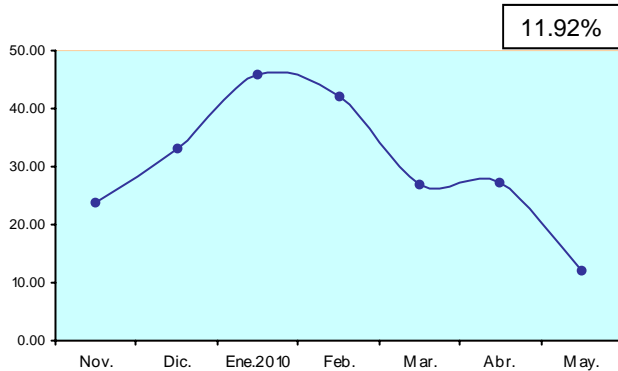

VARIACIÓN EN LO QUE VA DEL AÑO

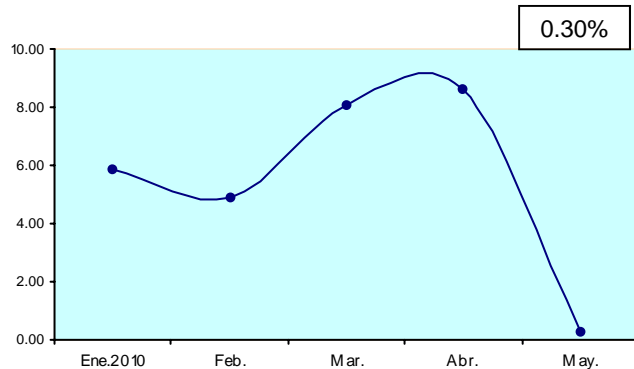

APORTE POR SECCIONES DE LA CLASIFICACIÓN CENTRAL DE PRODUCTOS (CCP) A LA VARIACIÓN MENSUAL DEL ÍNDICE TOTAL (NACIONAL Y EXPORTACIÓN)

AL MES DE MAYO 2010

CCP SECCIONES	DESCRIPCIÓN	CONTRIBUCIÓN
0	PRODUCTOS DE LA AGRICULTURA, LA SILVICULTURA Y LA PESCA	-2.65
1	MINERALES; ELECTRICIDAD, GAS Y AGUA	-6.96
2	PRODUCTOS ALIMENTICIOS, BEBIDAS Y TABACO; TEXTILES, PRENDAS DE VESTIR Y PRODUCTOS DE CUERO	1.68
3	OTROS BIENES TRANSPORTABLES, EXCEPTO PRODUCTOS METÁLICOS, MAQUINARIA Y EQUIPO	0.15
4	PRODUCTOS METÁLICOS, MAQUINARIA Y EQUIPO	0.12
VARIACIÓN MENSUAL DEL ÍNDICE TOTAL (NACIONAL Y EXPORTACIÓN)		-7.66

APORTE POR SECCIONES DE LA CLASIFICACIÓN CENTRAL DE PRODUCTOS (CCP) A LA VARIACIÓN MENSUAL

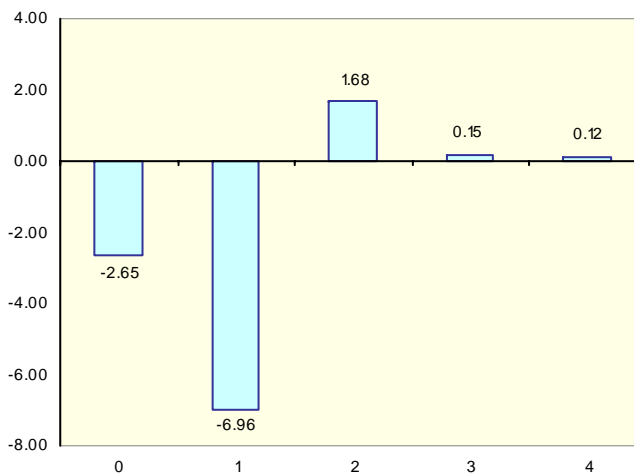

www.inec.gov.ec



www.ecuadorencifras.com



ECUADOR CUENTA CON EL INEC

IPP

ÍNDICE DE PRECIOS AL PRODUCTOR TOTAL (NACIONAL - EXPORTACIÓN)

Boletín mensual de Variaciones del Índice de Precios al Productor Total (Nacional y exportación)
Sector: Agropecuario; Pesca; Manufactura y Minería.

Mayo 2010 No. 72 - IPP
Quito-Ecuador

ESQUEMA GENERAL DEL PROCESO DE FORMACIÓN DE LOS PRECIOS

- + Materias primas consumidas, a precios de adquisición
- + Combustible
- + Energía
- + Gastos generales
- + Costos de personal (sueldos, salarios, seguridad, formación profesional)
- + Amortizaciones
- + Beneficios a Repartir
- + Impuestos Directos
- + Beneficio de la empresa

= PRECIO DE PRODUCCIÓN ex-fábrica

I.P.P

+ Impuestos indirectos

= PRECIO DE SALIDA DE FÁBRICA O DE PRODUCTOR

- + Gastos de transporte al almacén mayorista
- + Seguro de mercancías
- + Margen comercial del mayorista
- + Otros gastos del mayorista

= PRECIOS DE MAYORISTA SIN IMPUESTO

+ Impuestos indirectos

= PRECIOS DE MAYORISTA CON IMPUESTO

- + Gastos de transporte al comercio minorista, al consumidor
- + Margen del minorista (en su caso)
- + Otros gastos generales

= PRECIO AL CONSUMIDOR

I.P.C.

ÍNDICE DE PRECIOS AL PRODUCTOR (IPP) TOTAL (NACIONAL-EXPORTACIÓN) AÑO BASE 1995 = 100

INFORME ANÁLITICO MAYO 2010

Para medir la incidencia inflacionaria de los costos de producción en la formación de los precios al productor de bienes, el INEC investiga y calcula mensualmente el INDICE DE PRECIOS AL PRODUCTOR (IPP) con Año Base 1995 = 100; mientras que para medir la incidencia inflacionaria de los márgenes comerciales de la intermediación de bienes y servicios y sus costos en la formación de los precios al consumidor final, el INEC investiga y calcula el INDICE DE PRECIOS AL CONSUMIDOR (IPC) con Año Base: 2004 = 100.

Con la investigación y cálculo del IPP, el INEC coadyuva con un indicador de alerta inflacionaria, a la explicación de la naturaleza y dinámica del proceso de incremento incesante del nivel general de precios, fenómeno económico denominado inflación.



El Índice Total (nacional- exportación) de Precios al Productor (IPP)

Correspondiente al mes de Mayo 2010 es de 2129.12, si este índice es comparado con el mes anterior 2305.84 se establece que los Precios al Productor de bienes han disminuido en (7.66%); en cambio, si el mismo índice es relacionado con el de Mayo 2009 (1902.29), se tiene que los Precios al Productor de bienes han aumentado en (11.92%). En lo que va del año, los precios señalados aumentaron en (0.30%).



ÍNDICE DE PRECIOS AL PRODUCTOR

ÍNDICE TOTAL (NACIONAL Y EXPORTACIÓN)

MESES	AÑOS	
	2009	2010
ENERO	1540.52	2246.69
FEBRERO	1568.83	2226.11
MARZO	1806.89	2294.59
ABRIL	1810.86	2305.84
MAYO	1902.29	2129.12
JUNIO	2130.52	
JULIO	1976.59	
AGOSTO	2084.11	
SEPTIEMBRE	2107.97	
OCTUBRE	2175.21	
NOVIEMBRE	2223.43	
DICIEMBRE	2122.71	

VARIACIÓN PORCENTUAL MENSUAL, ANUAL Y EN LO QUE VA DEL AÑO DEL ÍNDICE TOTAL (NACIONAL Y EXPORTACIÓN)

MES	MENSUAL		ANUAL		EN LO QUE VA DEL AÑO	
	2009	2010	2009	2010	2009	2010
ENERO	-3.45	5.84	-30.83	45.84	-3.45	5.84
FEBRERO	1.84	-0.92	-32.38	41.90	-1.67	4.87
MARZO	15.17	3.08	-27.13	26.99	13.25	8.10
ABRIL	0.22	0.49	-29.38	27.33	13.50	8.63
MAYO	5.05	-7.66	-30.92	11.92	19.23	0.30
JUNIO	12.00		-27.09		33.53	
JULIO	-7.23		-33.46		23.89	
AGOSTO	5.44		-20.92		30.62	
SEPTIEMBRE	1.14		-13.55		32.12	
OCTUBRE	3.19		3.18		36.33	
NOVIEMBRE	2.22		23.87		39.36	
DICIEMBRE	-4.53		33.04		33.04	

VARIACIÓN MENSUAL

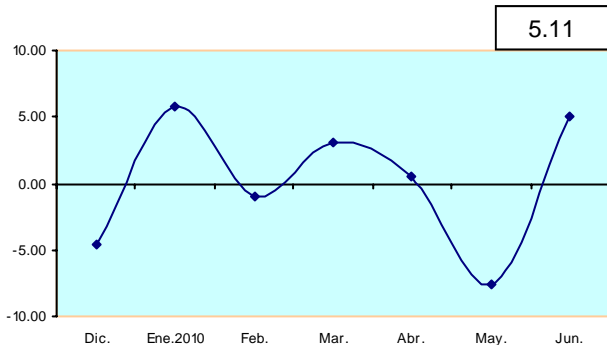

VARIACIÓN ANUAL

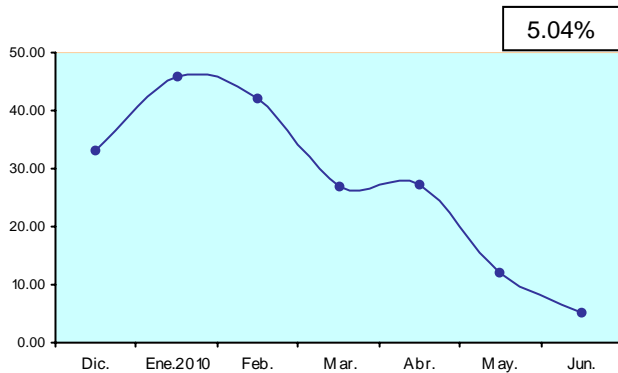

VARIACIÓN EN LO QUE VA DEL AÑO

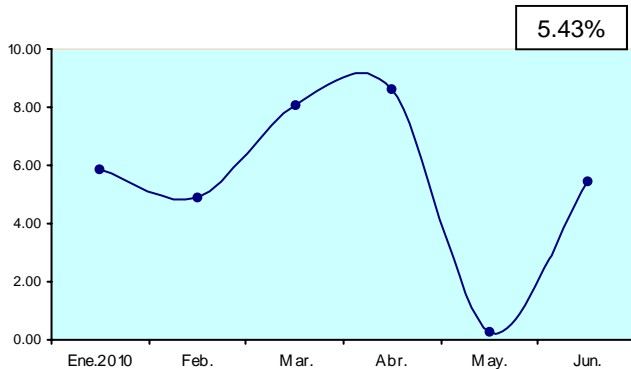

APORTE POR SECCIONES DE LA CLASIFICACIÓN CENTRAL DE PRODUCTOS (CCP) A LA VARIACIÓN MENSUAL DEL ÍNDICE TOTAL (NACIONAL Y EXPORTACIÓN)

AL MES DE JUNIO 2010

CCP SECCIONES	DESCRIPCIÓN	CONTRIBUCIÓN
0	PRODUCTOS DE LA AGRICULTURA, LA SILVICULTURA Y LA PESCA	0.66
1	MINERALES; ELECTRICIDAD, GAS Y AGUA	3.03
2	PRODUCTOS ALIMENTICIOS, BEBIDAS Y TABACO; TEXTILES, PRENDAS DE VESTIR Y PRODUCTOS DE CUERO	1.26
3	OTROS BIENES TRANSPORTABLES, EXCEPTO PRODUCTOS METÁLICOS, MAQUINARIA Y EQUIPO	0.17
4	PRODUCTOS METÁLICOS, MAQUINARIA Y EQUIPO	-0.01
VARIACIÓN MENSUAL DEL ÍNDICE TOTAL (NACIONAL Y EXPORTACIÓN)		5.11

APORTE POR SECCIONES DE LA CLASIFICACIÓN CENTRAL DE PRODUCTOS (CCP) A LA VARIACIÓN MENSUAL

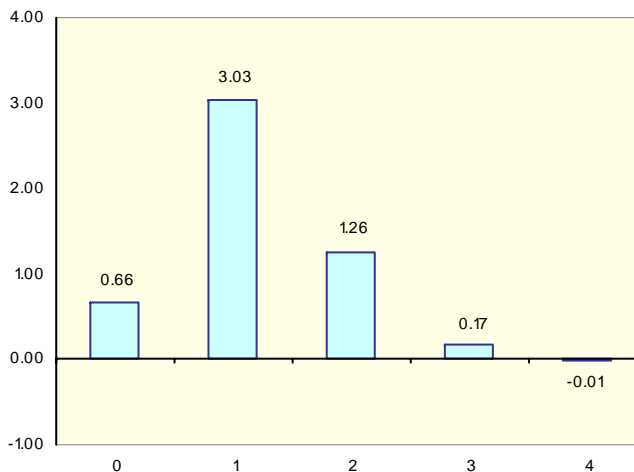

www.inec.gov.ec



www.ecuadorencifras.com



ECUADOR CUENTA CON EL INEC

IPP

ÍNDICE DE PRECIOS AL PRODUCTOR TOTAL (NACIONAL - EXPORTACIÓN)

Boletín mensual de Variaciones del Índice de Precios al Productor Total (Nacional y exportación)
Sector: Agropecuario; Pesca; Manufactura y Minería.

Junio 2010 No. 73 - IPP
Quito-Ecuador

ESQUEMA GENERAL DEL PROCESO DE FORMACIÓN DE LOS PRECIOS

- + Materias primas consumidas, a precios de adquisición
- + Combustible
- + Energía
- + Gastos generales
- + Costos de personal (sueldos, salarios, seguridad, formación profesional)
- + Amortizaciones
- + Beneficios a Repartir
- + Impuestos Directos
- + Beneficio de la empresa

= PRECIO DE PRODUCCIÓN ex-fábrica

I.P.P

+ Impuestos indirectos

= PRECIO DE SALIDA DE FÁBRICA O DE PRODUCTOR

- + Gastos de transporte al almacén mayorista
- + Seguro de mercancías
- + Margen comercial del mayorista
- + Otros gastos del mayorista

= PRECIOS DE MAYORISTA SIN IMPUESTO

+ Impuestos indirectos

= PRECIOS DE MAYORISTA CON IMPUESTO

- + Gastos de transporte al comercio minorista, al consumidor
- + Margen del minorista (en su caso)
- + Otros gastos generales

= PRECIO AL CONSUMIDOR

I.P.C.

ÍNDICE DE PRECIOS AL PRODUCTOR (IPP) TOTAL (NACIONAL-EXPORTACIÓN) AÑO BASE 1995 = 100

INFORME ANÁLITICO JUNIO 2010

Para medir la incidencia inflacionaria de los costos de producción en la formación de los precios al productor de bienes, el INEC investiga y calcula mensualmente el INDICE DE PRECIOS AL PRODUCTOR (IPP) con Año Base 1995 = 100; mientras que para medir la incidencia inflacionaria de los márgenes comerciales de la intermediación de bienes y servicios y sus costos en la formación de los precios al consumidor final, el INEC investiga y calcula el INDICE DE PRECIOS AL CONSUMIDOR (IPC) con Año Base: 2004 = 100.

Con la investigación y cálculo del IPP, el INEC coadyuva con un indicador de alerta inflacionaria, a la explicación de la naturaleza y dinámica del proceso de incremento incesante del nivel general de precios, fenómeno económico denominado inflación.



El Índice Total (nacional- exportación) de Precios al Productor (IPP)

Correspondiente al mes de Junio 2010 es de 2237.93, si este índice es comparado con el mes anterior 2129.12 se establece que los Precios al Productor de bienes han aumentado en (5.11%); en cambio, si el mismo índice es relacionado con el de Junio 2009 (2130.52), se tiene que los Precios al Productor de bienes han aumentado en (5.04%). En lo que va del año, los precios señalados aumentaron en (5.43%).



ÍNDICE DE PRECIOS AL PRODUCTOR

ÍNDICE TOTAL (NACIONAL Y EXPORTACIÓN)

MESES	AÑOS	
	2009	2010
ENERO	1540.52	2246.69
FEBRERO	1568.83	2226.11
MARZO	1806.89	2294.59
ABRIL	1810.86	2305.84
MAYO	1902.29	2129.12
JUNIO	2130.52	2237.93
JULIO	1976.59	
AGOSTO	2084.11	
SEPTIEMBRE	2107.97	
OCTUBRE	2175.21	
NOVIEMBRE	2223.43	
DICIEMBRE	2122.71	

VARIACIÓN PORCENTUAL MENSUAL, ANUAL Y EN LO QUE VA DEL AÑO DEL ÍNDICE TOTAL (NACIONAL Y EXPORTACIÓN)

MES	MENSUAL		ANUAL		EN LO QUE VA DEL AÑO	
	2009	2010	2009	2010	2009	2010
ENERO	-3.45	5.84	-30.83	45.84	-3.45	5.84
FEBRERO	1.84	-0.92	-32.38	41.90	-1.67	4.87
MARZO	15.17	3.08	-27.13	26.99	13.25	8.10
ABRIL	0.22	0.49	-29.38	27.33	13.50	8.63
MAYO	5.05	-7.66	-30.92	11.92	19.23	0.30
JUNIO	12.00	5.11	-27.09	5.04	33.53	5.43
JULIO	-7.23		-33.46		23.89	
AGOSTO	5.44		-20.92		30.62	
SEPTIEMBRE	1.14		-13.55		32.12	
OCTUBRE	3.19		3.18		36.33	
NOVIEMBRE	2.22		23.87		39.36	
DICIEMBRE	-4.53		33.04		33.04	

VARIACIÓN MENSUAL

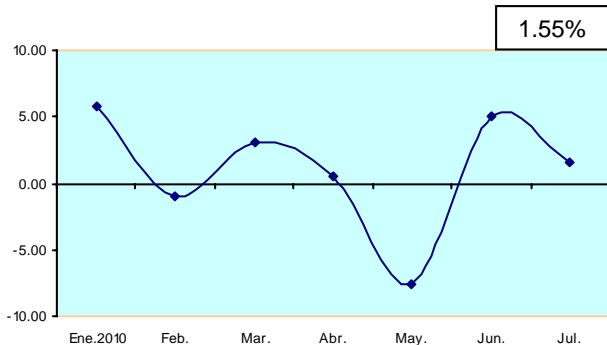

VARIACIÓN ANUAL

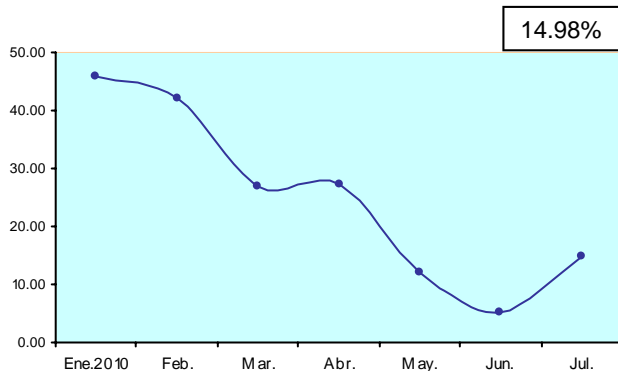

VARIACIÓN EN LO QUE VA DEL AÑO

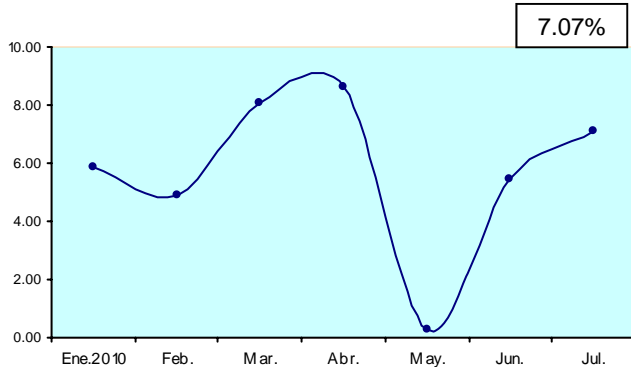

APORTE POR SECCIONES DE LA CLASIFICACIÓN CENTRAL DE PRODUCTOS (CCP) A LA VARIACIÓN MENSUAL DEL ÍNDICE TOTAL (NACIONAL Y EXPORTACIÓN)

AL MES DE JULIO 2010

CCP SECCIONES	DESCRIPCIÓN	CONTRIBUCIÓN
0	PRODUCTOS DE LA AGRICULTURA, LA SILVICULTURA Y LA PESCA	0.69
1	MINERALES; ELECTRICIDAD, GAS Y AGUA	0.63
2	PRODUCTOS ALIMENTICIOS, BEBIDAS Y TABACO; TEXTILES, PRENDAS DE VESTIR Y PRODUCTOS DE CUERO	0.34
3	OTROS BIENES TRANSPORTABLES, EXCEPTO PRODUCTOS METÁLICOS, MAQUINARIA Y EQUIPO	0.04
4	PRODUCTOS METÁLICOS, MAQUINARIA Y EQUIPO	-0.13
VARIACIÓN MENSUAL DEL ÍNDICE TOTAL (NACIONAL Y EXPORTACIÓN)		1.55

APORTE POR SECCIONES DE LA CLASIFICACIÓN CENTRAL DE PRODUCTOS (CCP) A LA VARIACIÓN MENSUAL

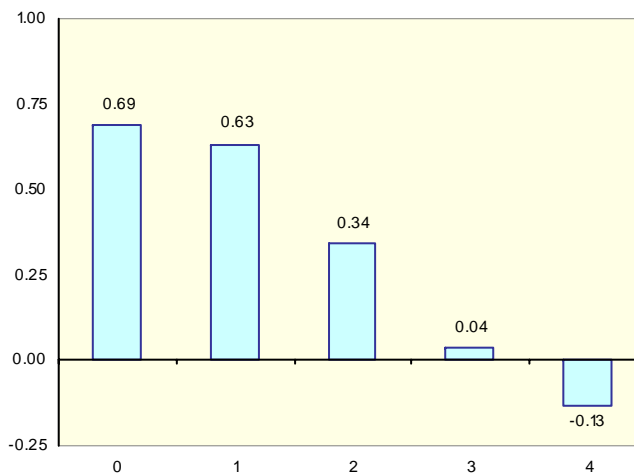

www.inec.gov.ec



www.ecuadorencifras.com



ECUADOR CUENTA CON EL INEC

IPP

ÍNDICE DE PRECIOS AL PRODUCTOR TOTAL (NACIONAL - EXPORTACIÓN)

Boletín mensual de Variaciones del Índice de Precios al Productor Total (Nacional y exportación)
Sector: Agropecuario; Pesca; Manufactura y Minería.

Julio 2010 No. 74 - IPP
Quito-Ecuador

ESQUEMA GENERAL DEL PROCESO DE FORMACIÓN DE LOS PRECIOS

- + Materias primas consumidas, a precios de adquisición
- + Combustible
- + Energía
- + Gastos generales
- + Costos de personal (sueldos, salarios, seguridad, formación profesional)
- + Amortizaciones
- + Beneficios a Repartir
- + Impuestos Directos
- + Beneficio de la empresa

= PRECIO DE PRODUCCIÓN ex-fábrica

I.P.P

+ Impuestos indirectos

= PRECIO DE SALIDA DE FÁBRICA O DE PRODUCTOR

- + Gastos de transporte al almacén mayorista
- + Seguro de mercancías
- + Margen comercial del mayorista
- + Otros gastos del mayorista

= PRECIOS DE MAYORISTA SIN IMPUESTO

+ Impuestos indirectos

= PRECIOS DE MAYORISTA CON IMPUESTO

- + Gastos de transporte al comercio minorista, al consumidor
- + Margen del minorista (en su caso)
- + Otros gastos generales

= PRECIO AL CONSUMIDOR

I.P.C.

ÍNDICE DE PRECIOS AL PRODUCTOR (IPP) TOTAL (NACIONAL-EXPORTACIÓN) AÑO BASE 1995 = 100

INFORME ANÁLITICO JULIO 2010

Para medir la incidencia inflacionaria de los costos de producción en la formación de los precios al productor de bienes, el INEC investiga y calcula mensualmente el INDICE DE PRECIOS AL PRODUCTOR (IPP) con Año Base 1995 = 100; mientras que para medir la incidencia inflacionaria de los márgenes comerciales de la intermediación de bienes y servicios y sus costos en la formación de los precios al consumidor final, el INEC investiga y calcula el INDICE DE PRECIOS AL CONSUMIDOR (IPC) con Año Base: 2004 = 100.

Con la investigación y cálculo del IPP, el INEC coadyuva con un indicador de alerta inflacionaria, a la explicación de la naturaleza y dinámica del proceso de incremento incesante del nivel general de precios, fenómeno económico denominado inflación.



El Índice Total (nacional- exportación) de Precios al Productor (IPP)

Correspondiente al mes de Julio 2010 es de 2272.72, si este índice es comparado con el mes anterior 2237.93 se establece que los Precios al Productor de bienes han aumentado en (1.55%); en cambio, si el mismo índice es relacionado con el de Julio 2009 (1976.59), se tiene que los Precios al Productor de bienes han aumentado en (14.98%). En lo que va del año, los precios señalados aumentaron en (7.07%).



ÍNDICE DE PRECIOS AL PRODUCTOR

ÍNDICE TOTAL (NACIONAL Y EXPORTACIÓN)

MESES	AÑOS	
	2009	2010
ENERO	1540.52	2246.69
FEBRERO	1568.83	2226.11
MARZO	1806.89	2294.59
ABRIL	1810.86	2305.84
MAYO	1902.29	2129.12
JUNIO	2130.52	2237.93
JULIO	1976.59	2272.72
AGOSTO	2084.11	
SEPTIEMBRE	2107.97	
OCTUBRE	2175.21	
NOVIEMBRE	2223.43	
DICIEMBRE	2122.71	

VARIACIÓN PORCENTUAL MENSUAL, ANUAL Y EN LO QUE VA DEL AÑO DEL ÍNDICE TOTAL (NACIONAL Y EXPORTACIÓN)

MES	MENSUAL		ANUAL		EN LO QUE VA DEL AÑO	
	2009	2010	2009	2010	2009	2010
ENERO	-3.45	5.84	-30.83	45.84	-3.45	5.84
FEBRERO	1.84	-0.92	-32.38	41.90	-1.67	4.87
MARZO	15.17	3.08	-27.13	26.99	13.25	8.10
ABRIL	0.22	0.49	-29.38	27.33	13.50	8.63
MAYO	5.05	-7.66	-30.92	11.92	19.23	0.30
JUNIO	12.00	5.11	-27.09	5.04	33.53	5.43
JULIO	-7.23	1.55	-33.46	14.98	23.89	7.07
AGOSTO	5.44		-20.92		30.62	
SEPTIEMBRE	1.14		-13.55		32.12	
OCTUBRE	3.19		3.18		36.33	
NOVIEMBRE	2.22		23.87		39.36	
DICIEMBRE	-4.53		33.04		33.04	

VARIACIÓN MENSUAL

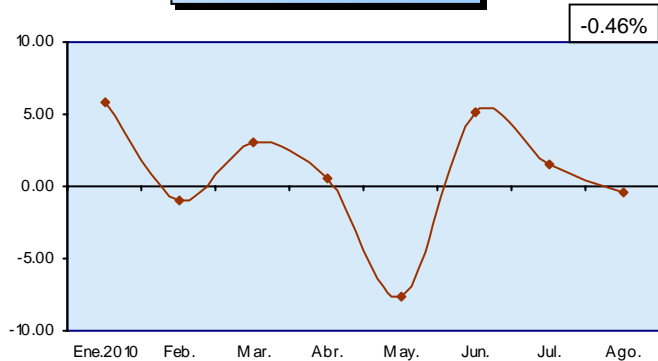

VARIACIÓN ANUAL

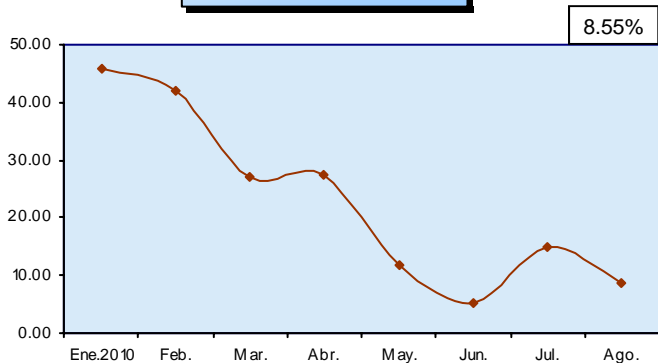

VARIACIÓN EN LO VA DEL AÑO

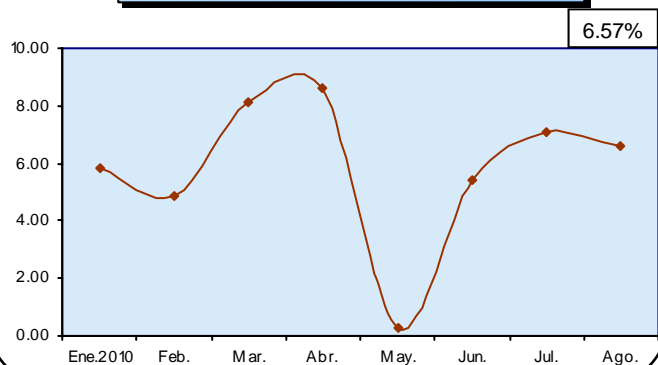

APORTE POR SECCIONES DE LA CLASIFICACIÓN CENTRAL DE PRODUCTOS (CCP) A LA VARIACIÓN MENSUAL DEL ÍNDICE TOTAL (NACIONAL-EXPORTACIÓN)

AL MES DE AGOSTO 2010

CCP SECCIONES	DESCRIPCIÓN	CONTRIBUCIÓN
0	PRODUCTOS DE LA AGRICULTURA, LA SILVICULTURA Y LA PESCA	-1.12
1	MINERALES; ELECTRICIDAD, GAS Y AGUA	0.70
2	PRODUCTOS ALIMENTICIOS, BEBIDAS Y TABACO; TEXTILES, PRENDAS DE VESTIR Y PRODUCTOS DE CUERO	-0.15
3	OTROS BIENES TRANSPORTABLES, EXCEPTO PRODUCTOS METÁLICOS, MAQUINARIA Y EQUIPO	0.10
4	PRODUCTOS METÁLICOS, MAQUINARIA Y EQUIPO	0.01
VARIACIÓN MENSUAL DEL ÍNDICE TOTAL (NACIONAL Y EXPORTACIÓN)		-0.46

APORTE POR SECCIONES DE LA CLASIFICACIÓN CENTRAL DE PRODUCTOS (CCP) A LA VARIACIÓN MENSUAL

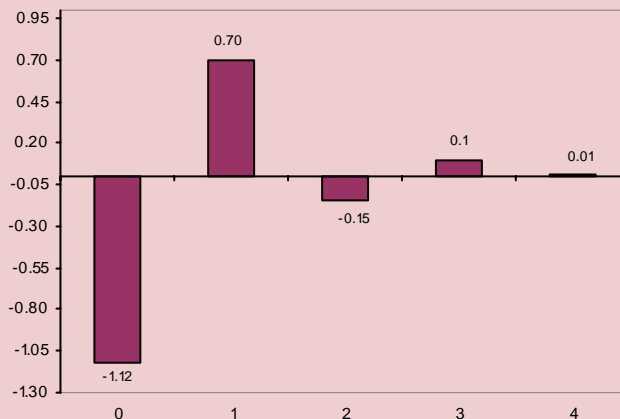

IPP

ÍNDICE DE PRECIOS AL PRODUCTOR TOTAL (NACIONAL - EXPORTACIÓN)

Boletín mensual de Variaciones del Índice de Precios al Productor Total (Nacional y exportación)
Sector: Agropecuario; Pesca; Manufactura y Minería.

ESQUEMA GENERAL DEL PROCESO DE FORMACIÓN DE LOS PRECIOS

- + Materias primas consumidas, a precios de adquisición
- + Combustible
- + Energía
- + Gastos generales
- + Costos de personal (sueldos, salarios, seguridad, formación profesional)
- + Amortizaciones
- + Beneficios a Repartir
- + Impuestos Directos
- + Beneficio de la empresa

= PRECIO DE PRODUCCIÓN ex-fábrica

I. P. P

+ Impuestos indirectos

= PRECIO DE SALIDA DE FÁBRICA O DE PRODUCTOR

- + Gastos de transporte al almacén mayorista
- + Seguro de mercancías
- + Margen comercial del mayorista
- + Otros gastos del mayorista

= PRECIOS DE MAYORISTA SIN IMPUESTO

+ Impuestos indirectos

= PRECIOS DE MAYORISTA CON IMPUESTO

- + Gastos de transporte al comercio minorista, al consumidor
- + Margen del minorista (en su caso)
- + Otros gastos generales

= PRECIO AL CONSUMIDOR

I. P. C.

ÍNDICE DE PRECIOS AL PRODUCTOR (IPP) TOTAL (NACIONAL-EXPORTACIÓN)

AÑO BASE 1995 = 100

INFORME ANÁLITICO

AGOSTO 2010

Para medir la incidencia inflacionaria de los costos de producción en la formación de los precios al productor de bienes, el INEC investiga y calcula mensualmente el INDICE DE PRECIOS AL PRODUCTOR (IPP) con Año Base 1995 = 100; mientras que para medir la incidencia inflacionaria de los márgenes comerciales de la intermediación de bienes y servicios y sus costos en la formación de los precios al consumidor final, el INEC investiga y calcula el INDICE DE PRECIOS AL CONSUMIDOR (IPC) con Año Base: 2004 = 100.

Con la investigación y cálculo del IPP, el INEC coadyuva con un indicador de alerta inflacionaria, a la explicación de la naturaleza y dinámica del proceso de incremento incesante del nivel general de precios, fenómeno económico denominado inflación.



El Índice Total (nacional- exportación) de Precios al Productor (IPP)

Correspondiente al mes de Agosto 2010 es de 2262.21, si este índice es comparado con el mes anterior 2272.72 se establece que los Precios al Productor de bienes disminuyeron en (0.46%); en cambio, si el mismo índice es relacionado con el de agosto 2009 (2084.11), se tiene que los Precios al Productor de bienes aumentaron en (8.55%). En lo que va del año, los precios señalados aumentaron en (6.57%).



ÍNDICE TOTAL (Nacional-Exportación) DEL PRECIOS AL PRODUCTOR

MESES	AÑOS	
	2009	2010
ENERO	1540.52	2246.69
FEBRERO	1568.83	2226.11
MARZO	1806.89	2294.59
ABRIL	1810.86	2305.84
MAYO	1902.29	2129.12
JUNIO	2130.52	2237.93
JULIO	1976.59	2272.72
AGOSTO	2084.11	2262.21
SEPTIEMBRE	2107.97	
OCTUBRE	2175.21	
NOVIEMBRE	2223.43	
DICIEMBRE	2122.71	

VARIACIONES PORCENTUALES

MES	MENSUAL		ANUAL		EN LO QUE VA DEL AÑO	
	2009	2010	2009	2010	2009	2010
ENERO	-3.45	5.84	-30.8	45.84	-3.45	5.84
FEBRERO	1.84	-0.92	-32.4	41.9	-1.67	4.87
MARZO	15.17	3.08	-27.1	26.99	13.25	8.1
ABRIL	0.22	0.49	-29.4	27.33	13.5	8.63
MAYO	5.05	-7.66	-30.9	11.92	19.23	0.3
JUNIO	12	5.11	-27.1	5.04	33.53	5.43
JULIO	-7.23	1.55	-33.5	14.98	23.89	7.07
AGOSTO	5.44	-0.46	-20.9	8.55	30.62	6.57
SEPTIEMBRE	1.14		-13.6		32.12	
OCTUBRE	3.19		3.18		36.33	
NOVIEMBRE	2.22		23.87		39.36	
DICIEMBRE	-4.53		33.04		33.04	

VARIACIÓN MENSUAL

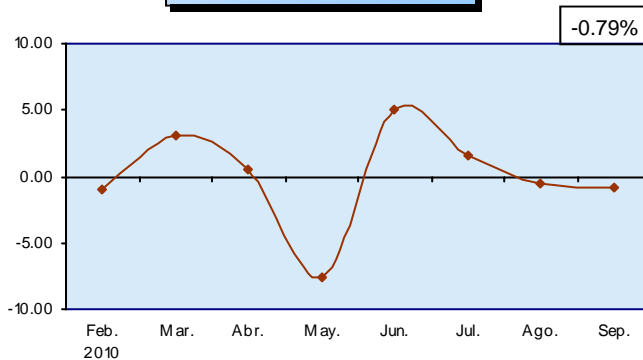

VARIACIÓN ANUAL

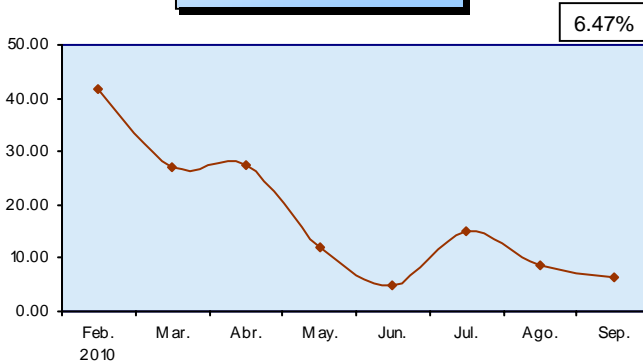

VARIACIÓN EN LO VA DEL AÑO

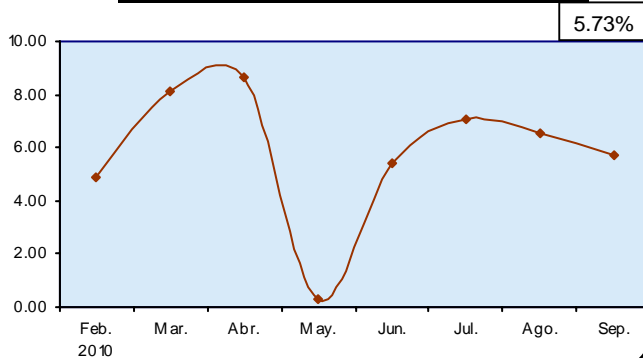

APORTE POR SECCIONES DE LA CLASIFICACIÓN CENTRAL DE PRODUCTOS (CCP) A LA VARIACIÓN MENSUAL DEL ÍNDICE TOTAL (NACIONAL-EXPORTACIÓN)

AL MES DE SEPTIEMBRE 2010

CCP SECCIONES	DESCRIPCIÓN	CONTRIBUCIÓN
0	PRODUCTOS DE LA AGRICULTURA, LA SILVICULTURA Y LA PESCA	-0.91
1	MINERALES; ELECTRICIDAD, GAS Y AGUA	0.02
2	PRODUCTOS ALIMENTICIOS, BEBIDAS Y TABACO; TEXTILES, PRENDAS DE VESTIR Y PRODUCTOS DE CUERO	-0.08
3	OTROS BIENES TRANSPORTABLES, EXCEPTO PRODUCTOS METÁLICOS, MAQUINARIA Y EQUIPO	0.16
4	PRODUCTOS METÁLICOS, MAQUINARIA Y EQUIPO	0.02
VARIACIÓN MENSUAL DEL ÍNDICE TOTAL (NACIONAL Y EXPORTACIÓN)		-0.79

APORTE POR SECCIONES DE LA CLASIFICACIÓN CENTRAL DE PRODUCTOS (CCP) A LA VARIACIÓN MENSUAL

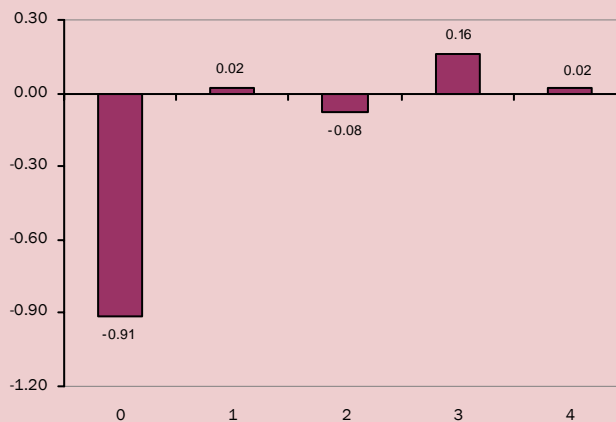

www.inec.gov.ec



www.ecuadorencifras.com



ECUADOR CUENTA CON EL INEC

IPP

ÍNDICE DE PRECIOS AL PRODUCTOR TOTAL (NACIONAL - EXPORTACIÓN)

Boletín mensual de Variaciones del Índice de Precios al Productor Total (Nacional y exportación)
Sector: Agropecuario; Pesca; Manufactura y Minería.

Septiembre 2010 No. 76 - IPP
Quito-Ecuador

ESQUEMA GENERAL DEL PROCESO DE FORMACIÓN DE LOS PRECIOS

- + Materias primas consumidas, a precios de adquisición
- + Combustible
- + Energía
- + Gastos generales
- + Costos de personal (sueldos, salarios, seguridad, formación profesional)
- + Amortizaciones
- + Beneficios a Repartir
- + Impuestos Directos
- + Beneficio de la empresa

= PRECIO DE PRODUCCIÓN ex-fábrica

I. P. P

+ Impuestos indirectos

= PRECIO DE SALIDA DE FÁBRICA O DE PRODUCTOR

- + Gastos de transporte al almacén mayorista
- + Seguro de mercancías
- + Margen comercial del mayorista
- + Otros gastos del mayorista

= PRECIOS DE MAYORISTA SIN IMPUESTO

+ Impuestos indirectos

= PRECIOS DE MAYORISTA CON IMPUESTO

- + Gastos de transporte al comercio minorista, al consumidor
- + Margen del minorista (en su caso)
- + Otros gastos generales

= PRECIO AL CONSUMIDOR

I. P. C.

ÍNDICE DE PRECIOS AL PRODUCTOR (IPP) TOTAL (NACIONAL-EXPORTACIÓN)

AÑO BASE 1995 = 100

INFORME ANÁLITICO

SEPTIEMBRE 2010

Para medir la incidencia inflacionaria de los costos de producción en la formación de los precios al productor de bienes, el INEC investiga y calcula mensualmente el INDICE DE PRECIOS AL PRODUCTOR (IPP) con Año Base 1995 = 100; mientras que para medir la incidencia inflacionaria de los márgenes comerciales de la intermediación de bienes y servicios y sus costos en la formación de los precios al consumidor final, el INEC investiga y calcula el INDICE DE PRECIOS AL CONSUMIDOR (IPC) con Año Base: 2004 = 100.

Con la investigación y cálculo del IPP, el INEC coadyuva con un indicador de alerta inflacionaria, a la explicación de la naturaleza y dinámica del proceso de incremento incesante del nivel general de precios, fenómeno económico denominado inflación.



El Índice Total (nacional- exportación) de Precios al Productor (IPP)

Correspondiente al mes de Septiembre 2010 es de 2244.44, si este índice es comparado con el mes anterior 2262.21 se establece que los Precios al Productor de bienes disminuyeron en (0.79%); en cambio, si el mismo índice es relacionado con el de septiembre 2009 (2107.97), se tiene que los Precios al Productor de bienes aumentaron en (6.47%). En lo que va del año, los precios señalados aumentaron en (5.73%).



ÍNDICE TOTAL (Nacional-Exportación) DEL PRECIOS AL PRODUCTOR

MESES	AÑOS	
	2009	2010
ENERO	1540.52	2246.69
FEBRERO	1568.83	2226.11
MARZO	1806.89	2294.59
ABRIL	1810.86	2305.84
MAYO	1902.29	2129.12
JUNIO	2130.52	2237.93
JULIO	1976.59	2272.72
AGOSTO	2084.11	2262.21
SEPTIEMBRE	2107.97	2244.44
OCTUBRE	2175.21	
NOVIEMBRE	2223.43	
DICIEMBRE	2122.71	

VARIACIONES PORCENTUALES

MES	MENSUAL		ANUAL		EN LO QUE VA DEL AÑO	
	2009	2010	2009	2010	2009	2010
ENERO	-3.45	5.84	-30.80	45.84	-3.45	5.84
FEBRERO	1.84	-0.92	-32.40	41.90	-1.67	4.87
MARZO	15.17	3.08	-27.10	26.99	13.25	8.10
ABRIL	0.22	0.49	-29.40	27.33	13.50	8.63
MAYO	5.05	-7.66	-30.90	11.92	19.23	0.30
JUNIO	12.00	5.11	-27.10	5.04	33.53	5.43
JULIO	-7.23	1.55	-33.50	14.98	23.89	7.07
AGOSTO	5.44	-0.46	-20.90	8.55	30.62	6.57
SEPTIEMBRE	1.14	-0.79	-13.60	6.47	32.12	5.73
OCTUBRE	3.19		3.18		36.33	
NOVIEMBRE	2.22		23.87		39.36	
DICIEMBRE	-4.53		33.04		33.04	

VARIACIÓN MENSUAL

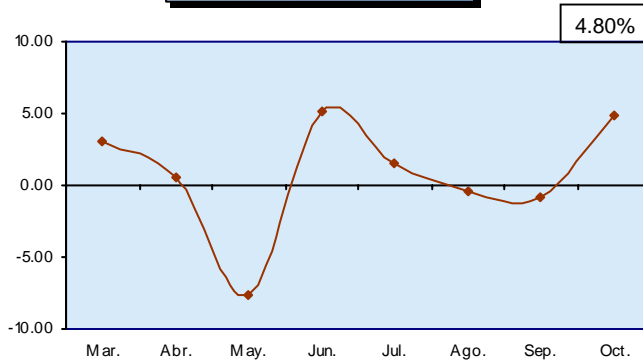

VARIACIÓN ANUAL

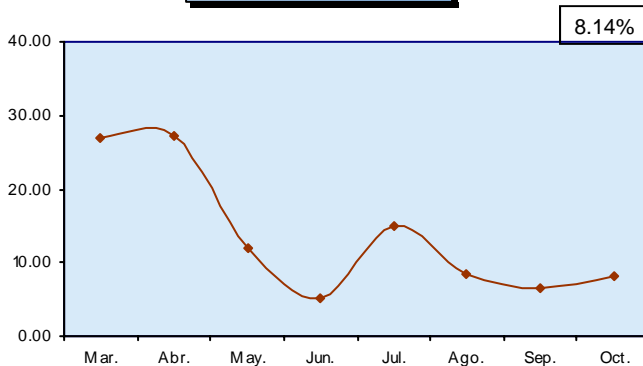

VARIACIÓN EN LO VA DEL AÑO

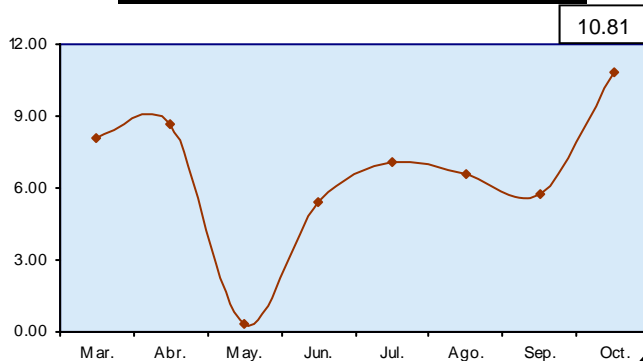

APORTE POR SECCIONES DE LA CLASIFICACIÓN CENTRAL DE PRODUCTOS (CCP) A LA VARIACIÓN MENSUAL DEL ÍNDICE TOTAL (NACIONAL-EXPORTACIÓN)

AL MES DE OCTUBRE 2010

CCP SECCIONES	DESCRIPCIÓN	CONTRIBUCIÓN
0	PRODUCTOS DE LA AGRICULTURA, LA SILVICULTURA Y LA PESCA	0.07
1	MINERALES; ELECTRICIDAD, GAS Y AGUA	3.73
2	PRODUCTOS ALIMENTICIOS, BEBIDAS Y TABACO; TEXTILES, PRENDAS DE VESTIR Y PRODUCTOS DE CUERO	0.66
3	OTROS BIENES TRANSPORTABLES, EXCEPTO PRODUCTOS METÁLICOS, MAQUINARIA Y EQUIPO	0.26
4	PRODUCTOS METÁLICOS, MAQUINARIA Y EQUIPO	0.08
VARIACIÓN MENSUAL DEL ÍNDICE TOTAL (NACIONAL Y EXPORTACIÓN)		0.54

APORTE POR SECCIONES DE LA CLASIFICACIÓN CENTRAL DE PRODUCTOS (CCP) A LA VARIACIÓN MENSUAL

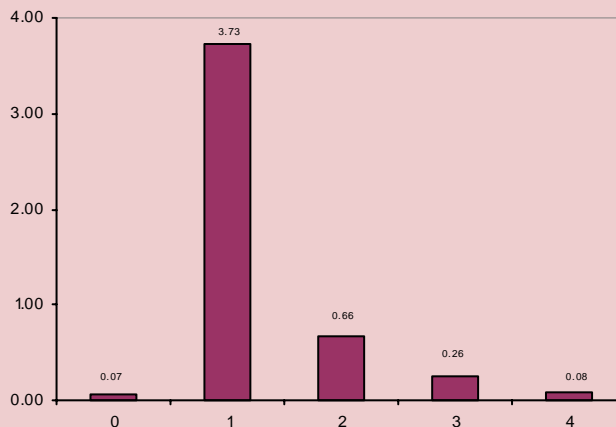

IPP

ÍNDICE DE PRECIOS AL PRODUCTOR TOTAL (NACIONAL - EXPORTACIÓN)

Boletín mensual de Variaciones del Índice de Precios al Productor Total (Nacional y exportación)
Sector: Agropecuario; Pesca; Manufactura y Minería.

ESQUEMA GENERAL DEL PROCESO DE FORMACIÓN DE LOS PRECIOS

- + Materias primas consumidas, a precios de adquisición
- + Combustible
- + Energía
- + Gastos generales
- + Costos de personal (sueldos, salarios, seguridad, formación profesional)
- + Amortizaciones
- + Beneficios a Repartir
- + Impuestos Directos
- + Beneficio de la empresa

= PRECIO DE PRODUCCIÓN ex-fábrica

I. P. P

+ Impuestos indirectos

= PRECIO DE SALIDA DE FÁBRICA O DE PRODUCTOR

- + Gastos de transporte al almacén mayorista
- + Seguro de mercancías
- + Margen comercial del mayorista
- + Otros gastos del mayorista

= PRECIOS DE MAYORISTA SIN IMPUESTO

+ Impuestos indirectos

= PRECIOS DE MAYORISTA CON IMPUESTO

- + Gastos de transporte al comercio minorista, al consumidor
- + Margen del minorista (en su caso)
- + Otros gastos generales

= PRECIO AL CONSUMIDOR

I. P. C.

ÍNDICE DE PRECIOS AL PRODUCTOR (IPP) TOTAL (NACIONAL-EXPORTACIÓN)

AÑO BASE 1995 = 100

INFORME ANÁLITICO

OCTUBRE 2010

Para medir la incidencia inflacionaria de los costos de producción en la formación de los precios al productor de bienes, el INEC investiga y calcula mensualmente el INDICE DE PRECIOS AL PRODUCTOR (IPP) con Año Base 1995 = 100; mientras que para medir la incidencia inflacionaria de los márgenes comerciales de la intermediación de bienes y servicios y sus costos en la formación de los precios al consumidor final, el INEC investiga y calcula el INDICE DE PRECIOS AL CONSUMIDOR (IPC) con Año Base: 2004 = 100.

Con la investigación y cálculo del IPP, el INEC coadyuva con un indicador de alerta inflacionaria, a la explicación de la naturaleza y dinámica del proceso de incremento incesante del nivel general de precios, fenómeno económico denominado inflación.



El Índice Total (nacional- exportación) de Precios al Productor (IPP)

Correspondiente al mes de Octubre 2010 es de 2352.26, si este índice es comparado con el mes anterior 2244.44 se establece que los Precios al Productor de bienes aumentaron en (4.80%); en cambio, si el mismo índice es relacionado con el de Octubre 2009 (2175.21), se tiene que los Precios al Productor de bienes aumentaron en (8.14%). En lo que va del año, los precios señalados aumentaron en (10.81%).



ÍNDICE TOTAL (Nacional-Exportación) DEL PRECIOS AL PRODUCTOR

MESES	AÑOS	
	2009	2010
ENERO	1540.52	2246.69
FEBRERO	1568.83	2226.11
MARZO	1806.89	2294.59
ABRIL	1810.86	2305.84
MAYO	1902.29	2129.12
JUNIO	2130.52	2237.93
JULIO	1976.59	2272.72
AGOSTO	2084.11	2262.21
SEPTIEMBRE	2107.97	2244.44
OCTUBRE	2175.21	2352.26
NOVIEMBRE	2223.43	
DICIEMBRE	2122.71	

VARIACIONES PORCENTUALES

MES	MENSUAL		ANUAL		EN LO QUE VA DEL AÑO	
	2009	2010	2009	2010	2009	2010
ENERO	-3.45	5.84	-30.83	45.84	-3.45	5.84
FEBRERO	1.84	-0.92	-32.38	41.90	-1.67	4.87
MARZO	15.17	3.08	-27.13	26.99	13.25	8.10
ABRIL	0.22	0.49	-29.38	27.33	13.50	8.63
MAYO	5.05	-7.66	-30.92	11.92	19.23	0.30
JUNIO	12.00	5.11	-27.09	5.04	33.53	5.43
JULIO	-7.23	1.55	-33.46	14.98	23.89	7.07
AGOSTO	5.44	-0.46	-20.92	8.55	30.62	6.57
SEPTIEMBRE	1.14	-0.79	-13.55	6.47	32.12	5.73
OCTUBRE	3.19	4.80	3.18	8.14	36.33	10.81
NOVIEMBRE	2.22		23.87		39.36	
DICIEMBRE	-4.53		33.04		33.04	

VARIACIÓN MENSUAL

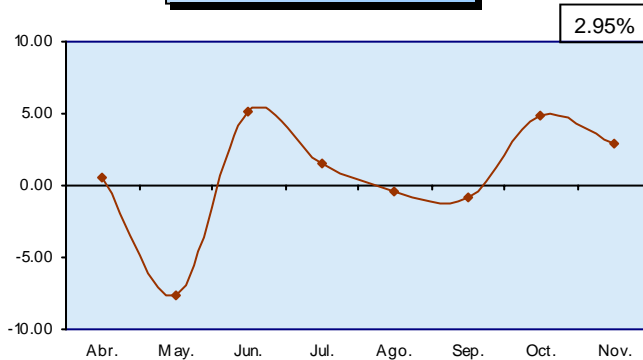

VARIACIÓN ANUAL

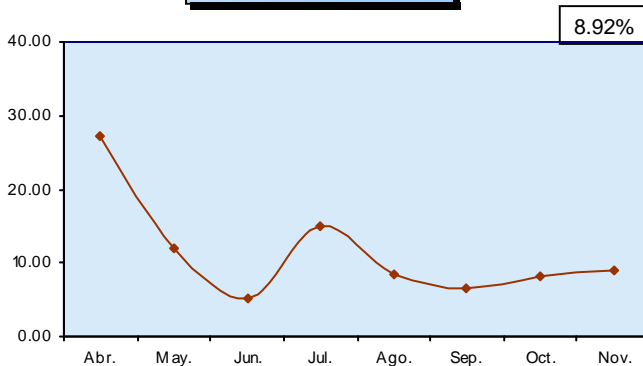

VARIACIÓN EN LO VA DEL AÑO

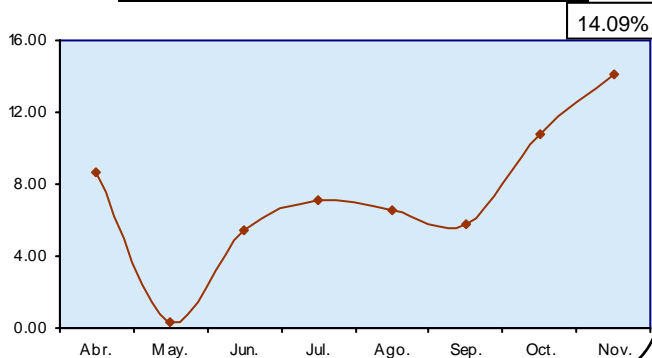

APORTE POR SECCIONES DE LA CLASIFICACIÓN CENTRAL DE PRODUCTOS (CCP) A LA VARIACIÓN MENSUAL DEL ÍNDICE TOTAL (NACIONAL-EXPORTACIÓN)

AL MES DE NOVIEMBRE 2010

CCP SECCIONES	DESCRIPCIÓN	CONTRIBUCIÓN
0	PRODUCTOS DE LA AGRICULTURA, LA SILVICULTURA Y LA PESCA	0.70
1	MINERALES; ELECTRICIDAD, GAS Y AGUA	0.62
2	PRODUCTOS ALIMENTICIOS, BEBIDAS Y TABACO; TEXTILES, PRENDAS DE VESTIR Y PRODUCTOS DE CUERO	1.55
3	OTROS BIENES TRANSPORTABLES, EXCEPTO PRODUCTOS METÁLICOS, MAQUINARIA Y EQUIPO	0.02
4	PRODUCTOS METÁLICOS, MAQUINARIA Y EQUIPO	0.05
VARIACIÓN MENSUAL DEL ÍNDICE TOTAL (NACIONAL Y EXPORTACIÓN)		2.95

APORTE POR SECCIONES DE LA CLASIFICACIÓN CENTRAL DE PRODUCTOS (CCP) A LA VARIACIÓN MENSUAL

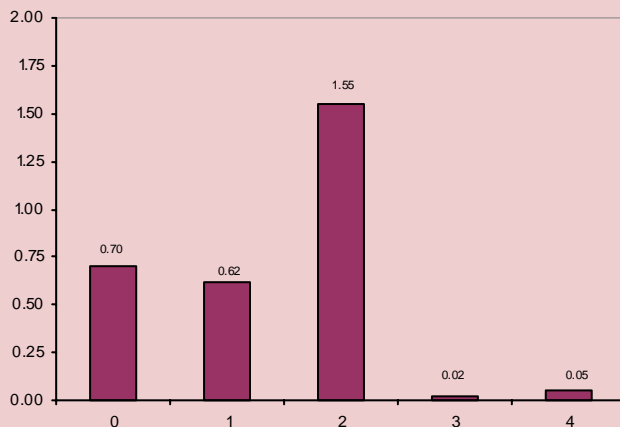

IPP

ÍNDICE DE PRECIOS AL PRODUCTOR TOTAL (NACIONAL - EXPORTACIÓN)

Boletín mensual de Variaciones del Índice de Precios al Productor Total (Nacional y exportación)
Sector: Agropecuario; Pesca; Manufactura y Minería.

ESQUEMA GENERAL DEL PROCESO DE FORMACIÓN DE LOS PRECIOS

- + Materias primas consumidas, a precios de adquisición
- + Combustible
- + Energía
- + Gastos generales
- + Costos de personal (sueldos, salarios, seguridad, formación profesional)
- + Amortizaciones
- + Beneficios a Repartir
- + Impuestos Directos
- + Beneficio de la empresa

= PRECIO DE PRODUCCIÓN ex-fábrica

I. P. P

+ Impuestos indirectos

= PRECIO DE SALIDA DE FÁBRICA O DE PRODUCTOR

- + Gastos de transporte al almacén mayorista
- + Seguro de mercancías
- + Margen comercial del mayorista
- + Otros gastos del mayorista

= PRECIOS DE MAYORISTA SIN IMPUESTO

+ Impuestos indirectos

= PRECIOS DE MAYORISTA CON IMPUESTO

- + Gastos de transporte al comercio minorista, al consumidor
- + Margen del minorista (en su caso)
- + Otros gastos generales

= PRECIO AL CONSUMIDOR

I. P. C.

ÍNDICE DE PRECIOS AL PRODUCTOR (IPP) TOTAL (NACIONAL-EXPORTACIÓN) AÑO BASE 1995 = 100

INFORME ANÁLITICO NOVIEMBRE 2010

Para medir la incidencia inflacionaria de los costos de producción en la formación de los precios al productor de bienes, el INEC investiga y calcula mensualmente el INDICE DE PRECIOS AL PRODUCTOR (IPP) con Año Base 1995 = 100; mientras que para medir la incidencia inflacionaria de los márgenes comerciales de la intermediación de bienes y servicios y sus costos en la formación de los precios al consumidor final, el INEC investiga y calcula el INDICE DE PRECIOS AL CONSUMIDOR (IPC) con Año Base: 2004 = 100.

Con la investigación y cálculo del IPP, el INEC coadyuva con un indicador de alerta inflacionaria, a la explicación de la naturaleza y dinámica del proceso de incremento incesante del nivel general de precios, fenómeno económico denominado inflación.



El Índice Total (nacional- exportación) de Precios al Productor (IPP)

Correspondiente al mes de Noviembre 2010 es de 2421.73, si este índice es comparado con el mes anterior 2352.26 se establece que los Precios al Productor de bienes aumentaron en (2.95%); en cambio, si el mismo índice es relacionado con el de Noviembre 2009 (2223.43), se tiene que los Precios al Productor de bienes aumentaron en (8.92%). En lo que va del año, los precios señalados aumentaron en (14.09%).



ÍNDICE TOTAL (Nacional-Exportación) DEL PRECIOS AL PRODUCTOR

MESES	AÑOS	
	2009	2010
ENERO	1540.52	2246.69
FEBRERO	1568.83	2226.11
MARZO	1806.89	2294.59
ABRIL	1810.86	2305.84
MAYO	1902.29	2129.12
JUNIO	2130.52	2237.93
JULIO	1976.59	2272.72
AGOSTO	2084.11	2262.21
SEPTIEMBRE	2107.97	2244.44
OCTUBRE	2175.21	2352.26
NOVIEMBRE	2223.43	2421.73
DICIEMBRE	2122.71	

VARIACIONES PORCENTUALES

MES	MENSUAL		ANUAL		EN LO QUE VA DEL AÑO	
	2009	2010	2009	2010	2009	2010
ENERO	-3.45	5.84	-30.83	45.84	-3.45	5.84
FEBRERO	1.84	-0.92	-32.38	41.90	-1.67	4.87
MARZO	15.17	3.08	-27.13	26.99	13.25	8.10
ABRIL	0.22	0.49	-29.38	27.33	13.50	8.63
MAYO	5.05	-7.66	-30.92	11.92	19.23	0.30
JUNIO	12.00	5.11	-27.09	5.04	33.53	5.43
JULIO	-7.23	1.55	-33.46	14.98	23.89	7.07
AGOSTO	5.44	-0.46	-20.92	8.55	30.62	6.57
SEPTIEMBRE	1.14	-0.79	-13.55	6.47	32.12	5.73
OCTUBRE	3.19	4.80	3.18	8.14	36.33	10.81
NOVIEMBRE	2.22	2.95	23.87	8.92	39.36	14.09
DICIEMBRE	-4.53		33.04		33.04	