

IPP

ÍNDICE DE PRECIOS AL PRODUCTOR
TOTAL (NACIONAL-EXPORTACIÓN)

BOLETÍN MENSUAL DICIEMBRE 2013

Índice de Precios al Productor (IPP)
Total (Nacional-Exportación)
Boletín Mensual
Diciembre 2013

Dirección responsable de la información estadística y contenidos:
DIRECCIÓN DE ESTADÍSTICAS ECONÓMICAS

Realizadores:
Telmo Molina Guerrero
Ana Paola Zapata Lara

Corrección de textos:
DIRECCIÓN DE COMUNICACIÓN SOCIAL

PRESENTACIÓN

El Instituto Nacional de Estadística y Censos (INEC), con el auspicio financiero del Banco Central del Ecuador, pone a disposición del Gobierno Nacional, autoridades del país y público en general el Índice de Precios al Productor “IPP”.

El IPP es un índice de salida, calculado a partir de “precios ex – fábrica” para los establecimientos manufactureros y mineros; “precios en – finca” para las unidades de producción agropecuaria (UPA) del segmento muestral del Censo Nacional Agropecuario 2000 (CNA 2000); y “precios en caleta o playa de desembarque” para los establecimientos pesqueros; precios obtenidos en el territorio continental del país, a través de entrevistas efectuadas a los productores. El período base del IPP es 1995, en consecuencia todos los índices se refieren a dicho año considerado como base fija.

Este boletín presenta la información de los Índices Totales Nacionales con sus variaciones mensuales, anuales y en lo que va del año de los sectores: Agropecuario; Pesca; Manufactura y Minería, según Secciones, Divisiones y Grupos de la Clasificación Central de Productos de Naciones Unidas (CPC-1992).

La Metodología del Índice de Precios al Productor desarrollada por el INEC se sustenta en la opinión técnica vertida por tres misiones de asesoría y evaluación realizadas por un experto del Departamento de Estadísticas del Fondo Monetario Internacional (FMI), en el contexto de las normas especiales de diseminación de datos del FMI que el Ecuador acoge, a través del Banco Central del Ecuador y en las observaciones, recomendaciones y comentarios efectuados por el Banco Central del Ecuador.

REGLAMENTO OPERATIVO

Resolución No. 20.- DIRG-93

“Art. 18.- Del Control de Calidad del Índice y de las variaciones del IPP.- La información mensual referente a los Índices y a las variaciones del IPP será considerada “provisional” por el lapso de tres meses contados a partir de su publicación”.

ÍNDICE

	PÁGINAS
NOTAS METODOLÓGICAS	No. 6
GRÁFICOS Y CUADROS:	
GRÁFICO A	25
GRÁFICO B	26
CUADRO No. 01	27
GRÁFICO C	28
CUADRO No. 02	28
TABLAS:	
TABLA No. 01	15
TABLA No. 02	29
TABLA No. 03	63

TABLA No. 04 VARIACIÓN PORCENTUAL ANUAL Y EN LO QUE VA DEL AÑO DEL ÍNDICE NACIONAL DE PRECIOS AL PRODUCTOR (IPP)
SEGÚN SECCIONES, DIVISIONES Y GRUPOS DE LA CLASIFICACIÓN CENTRAL DE PRODUCTOS (CCP). BASE: Año 1995 =
100

100



www.ecuadorencifras.gob.ec

NOTAS METODOLÓGICAS

NOTAS METODOLÓGICAS

1. ÍNDICE DE PRECIOS AL PRODUCTOR

El Índice de Precios al Productor (IPP) constituye un sistema de indicadores que, en forma de índices estadísticos interrelacionados, mide la evolución en el tiempo del nivel general de precios al productor, según los distintos agregados de la Clasificación Central de Productos de Naciones Unidas de 1992 (CPC), a través de la investigación de un conjunto representativo de bienes generados por el sector productor.

Los datos se recogen en la fase de venta del bien producido, esto es en el establecimiento manufacturero y minero; en la finca o Unidad de Producción Agropecuaria (UPA) del Segmento Muestral del Censo Nacional Agropecuario 2000 (CNA 2000); y en la caleta o playa de desembarque de la pesca artesanal o empresarial.

Los bienes investigados son exclusivamente aquellos producidos en el interior del país por los sectores: Agropecuario, Pesca, Manufactura y Minería, para su venta en el mercado interno o la exportación

2. PERÍODO BASE

El cálculo del IPP tiene como período base el año 1995. Los precios al productor de ese año sirven como referencia para medir mensualmente la evolución del nivel general de dicho tipo de precios

3. ÁMBITO DE LA INVESTIGACIÓN

La investigación se ubica en el territorio continental nacional donde se localizan los productores informantes del IPP, esto es los establecimientos manufactureros, mineros, pesqueros, y las unidades de producción agropecuaria del segmento muestral del CNA 2000.

El IPP tiene una cobertura geográfica nacional, los índices que se publican se calculan para ese nivel y no para menores ámbitos geográficos.

4. COMPOSICIÓN DE LA CANASTA BÁSICA

La Canasta Básica del IPP es el conjunto representativo de bienes producidos en el país durante el año 1995; excluye todo tipo de servicio.

5. SELECCIÓN DE LOS BIENES E INFORMANTES

La selección de los bienes de la Canasta Básica y de los establecimientos informantes (incluidos los establecimientos pesqueros y las unidades de producción agropecuaria del segmento muestral del CNA 2000) se fundamenta en la importancia relativa del bien o del establecimiento medida en términos del valor de ventas en 1995 (como variable monetaria investigada en los sectores Manufacturero y Minero; o estimada a través de la variable: producción de bienes para la venta, en los sectores Agropecuario y Pesquero).

El valor de ventas en 1995 incluye las ventas domésticas al por menor, al por mayor, al gobierno y a otras empresas, como las ventas de insumos para la producción; también incluye las ventas dedicadas a la exportación.

5.1. CLASIFICACIÓN DE LOS BIENES

Los 1.034 bienes que componen la Canasta Básica del IPP han sido clasificados de acuerdo a la nomenclatura de Naciones Unidas, Clasificación Central de Productos (CPC), así:

CÓDIGO	SECCIONES	BIENES
0	PRODUCTOS DE LA AGRICULTURA, LA SILVICULTURA Y LA PESCA	60
1	MINERALES, ELECTRICIDAD, GAS Y AGUA	5
2	PRODUCTOS ALIMENTICIOS, BEBIDAS Y TABACO, TEXTILES, PRENDAS DE VESTIR Y PRODUCTOS DE CUERO.	374
3	OTROS BIENES TRANSPORTABLES, EXCEPTO PRODUCTOS METÁLICOS, MAQUINARIA Y EQUIPO	425
4	PRODUCTOS METÁLICOS, MAQUINARIA Y EQUIPO	170
TOTAL		1034

Al interior de cada una de las Secciones los productos son nuevamente clasificados según niveles de agregación de la CPC:

SECCIONES	DIVISIONES	GRUPOS
5	30	90

6. PROCESO DE INVESTIGACIÓN DE PRECIOS

La investigación de precios para los productos que conforman la Canasta Básica del IPP se inició en el mes de Agosto y Septiembre de 1.997 y para esos meses hay índices calculados; sin embargo, la serie mensual de índices comienza en Diciembre de 1997.

6.1. PERIODICIDAD DE LA INVESTIGACIÓN

La periodicidad con la que se toman los precios de todos los productos que conforman la Canasta Básica del IPP es mensual.

6.2. MODALIDAD DE LA INVESTIGACIÓN

La obtención de los precios se lo hace por entrevista directa a los productores informantes de los establecimientos seleccionados en los sectores: Agropecuario, Pesca, Manufactura y Minería.

6.3. PRECIOS AL PRODUCTOR

Los precios investigados provienen de las transacciones efectuadas por el productor en el día de la entrevista, por lo tanto deben reflejar las condiciones predominantes de venta en el establecimiento: al contado; a crédito; con descuentos; etc.

Son precios que incluyen la utilidad del productor y excluyen: impuestos indirectos que gravan la producción o ventas del establecimiento; gastos de transporte; seguros de mercancías; y, márgenes de comercialización.

A continuación se presenta el Esquema General del Proceso de Formación de los Precios (un Esquema similar tiene esta Fuente: Monografía Técnica, “Números Índices de Precios Industriales”, INE España, Madrid 1983) planteado por la Asistencia Técnica del Fondo Monetario Internacional (FMI) -

en su primera misión en el INEC, cumplida entre el 4 y 13 de Febrero de 1997 - para encuadrar la conceptualización de la unidad de análisis: el precio al productor; y la investigación de la unidad de observación: el bien específico en el establecimiento informante seleccionado.

ESQUEMA GENERAL DEL PROCESO DE FORMACIÓN DE LOS PRECIOS

- +Materias primas consumidas, a precios de adquisición
- +Combustibles
- +Energía
- +Gastos generales
- +Costos de personal (sueldos, salarios, seguridad social, formación profesional)
- +Amortizaciones
- +Beneficios a repartir
- +Impuestos directos
- +Beneficio de la empresa

= PRECIO DE PRODUCCIÓN ex – fábrica

+ Impuestos indirectos

= PRECIO DE SALIDA DE FÁBRICA O DE PRODUCTOR

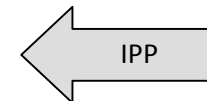

- + Gastos de transporte al almacén mayorista
- + Seguros de mercancías
- + Margen comercial del mayorista
- + Otros gastos del mayorista

= PRECIOS DE MAYORISTA SIN IMPUESTOS

+ Impuestos indirectos

= PRECIO DE MAYORISTA CON IMPUESTOS

- + Gastos de Transporte al comercio minorista, al consumidor
- + Margen del minorista (en su caso)
- + Otros gastos generales

= PRECIO AL CONSUMIDOR

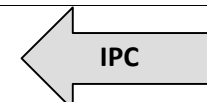

7. MÉTODO GENERAL DE CÁLCULO

7.1. FÓRMULA EMPLEADA

El cálculo del IPP tiene como punto de partida los precios relativos de los bienes específicos que conforman la Canasta Básica Nacional, los cuales pueden ser expresados así:

$$\frac{P_{t_i}}{P_{0_i}} \quad \text{Donde: } \frac{P_{t_i}}{P_{0_i}} : \text{Precio en el período dado del bien específico } i$$

$$P_{0_i} : \text{Precio en el período base del bien específico } i$$

Si cada elemento de los precios relativos del bien específico se pondera por los valores del año base:

$$P_{0_i} q_{0_i}$$

Se obtiene la fórmula de Laspeyres para precios al productor:

$$IPP = \frac{\sum_i \frac{P_{t_i}}{P_{0_i}} P_{0_i} q_{0_i}}{\sum_i P_{0_i} q_{0_i}} = \frac{\sum_i P_{t_i} q_{0_i}}{\sum_i P_{0_i} q_{0_i}}$$

La fórmula transformada de Laspeyres para el cálculo del IPP Total, en base de los precios relativos o índices elementales de los bienes específicos es la siguiente:

$$IPP = \frac{\sum_{i=1}^n \frac{P_{t_i}}{P_{0_i}} \cdot \frac{P_{0_i} q_{0_i}}{\sum_{i=1}^n P_{0_i} q_{0_i}}}{\sum_{j=1}^n \frac{P_{0_i} q_{0_i}}{\sum_{i=1}^n P_{0_i} q_{0_i}}} * 100 \quad ; \text{ Donde para el IPP Total se tiene: } \sum_{j=1}^n \frac{P_{0_i} q_{0_i}}{\sum_{i=1}^n P_{0_i} q_{0_i}} = 1$$

La fórmula desarrollada de Laspeyres para el cálculo de los índices compuestos de los distintos agregados de la CCP es la siguiente:

$$IPP = \frac{\sum_{i=1}^n \frac{P_{t_i}}{P_{0_i}} \cdot w_i}{\sum_{j=1}^n w_j} * 100$$

Donde:

w_i : Ponderador del índice elemental o del precio relativo del bien

w_j : Ponderador del índice compuesto o conjunto de ponderadores de los índices elementales o conjunto de ponderadores de los precios relativos de los bienes específicos

7.2. CÁLCULO DE VARIACIONES PORCENTUALES (INFLACIÓN)

La variación porcentual de un índice cualesquiera en un período t , con respecto a su correspondiente en período anterior t' , se calcula a través de la siguiente fórmula:

$$\Delta I_{t,t'} = \left(\frac{I_t}{I_{t'}} - 1 \right) * 100$$

Donde:

$\Delta I_{t,t'}$ = Variación porcentual del índice entre los períodos t y t' , con posterior a t'

I_t = Índice del bien específico o del correspondiente agregado de la CCP en el período t

$I_{t'}$ = Índice del bien específico o del correspondiente agregado de la CCP en el período t'

7.3. PONDERACIONES

Las ponderaciones de los distintos niveles de agregación de la CCP se basan en el valor de ventas de los bienes específicos, investigado o estimado a través de las estadísticas oficiales de producción de los sectores Agropecuario; Pesquero; Minero; y Manufacturero.



www.ecuadorencifras.gob.ec

PONDERACIONES

Tabla No. 01.-PONDERACIONES DEL ÍNDICE TOTAL (NACIONAL-EXPORTACIÓN) DE PRECIOS AL PRODUCTOR (IPP)
SEGÚN: SECCIONES, DIVISIONES Y GRUPOS DE LA CLASIFICACIÓN CENTRAL DE PRODUCTOS (CCP)

No. de Orden	Código CCP	Secciones, Divisiones y Grupos	Ponderaciones	No. de Orden.
01	5	<u>ÍNDICE TOTAL</u>	<u>1.000000</u>	01
02	0	<u>PRODUCTOS DE LA AGRICULTURA, LA SILVICULTURA Y LA PESCA</u>	<u>0.174434</u>	02
03	01	<u>PRODUCTOS DE LA AGRICULTURA Y LA HORTICULTURA</u>	<u>0.101871</u>	03
04	011	CEREALES	0.022968	04
05	012	LEGUMBRES	0.008495	05
06	013	FRUTAS Y NUECES	0.048808	06
07	014	SEMILLAS Y FRUTOS OLEAGINOSOS	0.008005	07
08	016	CULTIVOS DE PLANTAS BEBESTIBLES Y ESPECIAS	0.008847	08
09	018	PLANTAS UTILIZADAS EN LA FABRICACIÓN DE AZÚCAR	0.003144	09
10	019	MATERIAS VEGETALES EN BRUTO N.C.P.	0.001604	10
11	02	<u>ANIMALES VIVOS Y PRODUCTOS ANIMALES</u>	<u>0.042569</u>	11
12	021	ANIMALES VIVOS	0.037635	12
13	029	OTROS PRODUCTOS ANIMALES	0.004934	13
14	03	<u>PRODUCTOS DE LA SILVICULTURA Y LA EXTRACCIÓN DE MADERA</u>	<u>0.000117</u>	14
15	032	GOMAS NATURALES	0.000117	15
16	04	<u>PESCADO Y OTROS PRODUCTOS DE LA PESCA</u>	<u>0.029877</u>	16
17	041	PESCADO, VIVO, FRESCO O REFRIGERADO	0.029877	17
18	1	<u>MINERALES; ELECTRICIDAD, GAS Y AGUA</u>	<u>0.172922</u>	18
19	12	<u>PETRÓLEO CRUDO Y GAS NATURAL</u>	<u>0.170306</u>	19
20	120	PETRÓLEO CRUDO Y GAS NATURAL	0.170306	20
21	14	<u>MINERALES METÁLICOS</u>	<u>0.002616</u>	21

ÍNDICE DE PRECIOS AL PRODUCTOR (IPP)

Sigue.....

Tabla No. 01.-PONDERACIONES DEL ÍNDICE TOTAL (NACIONAL-EXPORTACIÓN) DE PRECIOS AL PRODUCTOR (IPP)
SEGÚN: SECCIONES, DIVISIONES Y GRUPOS DE LA CLASIFICACIÓN CENTRAL DE PRODUCTOS (CCP)

.....Continuación				
No. de Orden	Código CCP	Secciones, Divisiones y Grupos	Ponderaciones	No. de Orden.
22	142	MINERALES Y CONCENTRADOS DE METALES NO FERROSOS (EXCEPTO MINERALES Y CONCENTRADOS DE URANIO O TORIO)	0.002616	22
23	2	<u>PRODUCTOS ALIMENTICIOS, BEBIDAS Y TABACO; TEXTILES, PRENDAS DE VESTIR Y PRODUCTOS DE CUERO</u>	<u>0.268812</u>	23
24	21	<u>CARNE, PESCADO, FRUTAS, LEGUMBRES, ACEITES Y GRASAS</u>	<u>0.116563</u>	24
25	211	CARNE Y PRODUCTOS DE CARNE	0.011139	25
26	212	PESCADO PREPARADO O EN CONSERVA	0.077040	26
27	213	LEGUMBRES PREPARADAS O EN CONSERVA	0.000315	27
28	214	JUGOS DE FRUTAS Y DE LEGUMBRES	0.001546	28
29	215	FRUTAS Y NUECES PREPARADAS O CONSERVADAS	0.000451	29
30	216	ACEITES Y GRASAS ANIMALES Y VEGETALES	0.024976	30
31	218	TORTAS DE SEMILLAS OLEAGINOSAS Y OTROS RESIDUOS SOLIDOS RESULTANTES DE LA EXTRACCIÓN DE GRASAS O ACEITES VEGETALES; ETC.	0.001096	31
32	22	<u>PRODUCTOS LÁCTEOS</u>	<u>0.010355</u>	32
33	221	LECHE Y CREMA ELABORADAS	0.003983	33
34	229	OTROS PRODUCTOS LÁCTEOS	0.006372	34
35	23	<u>PRODUCTOS DE MOLINERÍA Y ALMIDONES Y SUS PRODUCTOS; OTROS PRODUCTOS ALIMENTICIOS</u>	<u>0.074086</u>	35
36	231	PRODUCTOS DE MOLINERÍA	0.013903	36
37	233	PREPARADOS DEL TIPO UTILIZADO PARA LA ALIMENTACIÓN DE ANIMALES	0.015347	37
38	234	PRODUCTOS DE PANADERÍA	0.003940	38
INDICE DE PRECIOS AL PRODUCTOR (IPP)			Sigue.....	

Tabla No. 01.-PONDERACIONES DEL ÍNDICE TOTAL (NACIONAL-EXPORTACIÓN) DE PRECIOS AL PRODUCTOR (IPP)
SEGÚN: SECCIONES, DIVISIONES Y GRUPOS DE LA CLASIFICACIÓN CENTRAL DE PRODUCTOS (CCP)

.....Continuación				
No. de Orden	Código CCP	Secciones, Divisiones y Grupos	Ponderaciones	No. de Orden.
39	235	AZÚCAR	0.011482	39
40	236	CACAO, CHOCOLATE Y ARTÍCULOS DE CONFITERÍA PREPARADOS CON AZÚCAR	0.010552	40
41	237	MACARRONES, FIDEOS, ALCUZCUZ Y PRODUCTOS FARINACEOS ANÁLOGOS	0.002809	41
42	239	PRODUCTOS ALIMENTICIOS N.C.P.	0.016053	42
43	24	<u>BEBIDAS</u>	<u>0.031925</u>	43
44	241	ALCOHOL ETILICO; AGUARDIENTES, LICORES Y OTRAS BEBIDAS ESPIRITUOSAS; PREPARADOS ALCOHÓLICOS COMPUESTOS DEL TIPO UTILIZADO PARA LA FABRICACIÓN DE BEBIDAS.	0.004124	44
45	243	LICORES DE MALTA Y CERVEZA	0.012639	45
46	244	BEBIDAS NO ALCOHÓLICAS; AGUAS MINERALES EMBOTELLADAS	0.015162	46
47	25	<u>PRODUCTOS DE TABACO</u>	<u>0.001778</u>	47
48	250	PRODUCTOS DE TABACO	0.001778	48
49	26	<u>HILADOS E HILOS; TEJIDOS DE FIBRAS TEXTILES, INCLUSO AFELPADOS</u>	<u>0.018519</u>	49
50	263	HILADOS E HILOS DE FIBRAS TEXTILES NATURALES	0.000342	50
51	264	HILADOS E HILOS DE FILAMENTOS CONTINUOS O FIBRAS DISCONTINUAS MANUFACTURADOS	0.006636	51
52	266	TEJIDOS (EXCEPTO TEJIDOS ESPECIALES) DE ALGODÓN	0.007805	52
53	267	TEJIDOS (EXCEPTO TEJIDOS ESPECIALES) DE FILAMENTOS CONTINUOS Y FIBRAS DISCONTINUAS MANUFACTURADOS	0.003736	53
54	27	<u>ARTÍCULOS TEXTILES (EXCEPTO PRENDAS DE VESTIR)</u>	<u>0.001785</u>	54
55	271	ARTÍCULOS CONFECCIONADOS CON MATERIAS TEXTILES	0.001785	55
INDICE DE PRECIOS AL PRODUCTOR (IPP)			Sigue.....	

Tabla No. 01.-PONDERACIONES DEL ÍNDICE TOTAL (NACIONAL-EXPORTACIÓN) DE PRECIOS AL PRODUCTOR (IPP)
SEGÚN: SECCIONES, DIVISIONES Y GRUPOS DE LA CLASIFICACIÓN CENTRAL DE PRODUCTOS (CCP)

.....Continuación				
No. de Orden	Código CCP	Secciones, Divisiones y Grupos	Ponderaciones	No. de Orden.
56	28	<u>TEJIDOS DE PUNTO O GANCHILLO; PRENDAS DE VESTIR</u>	<u>0.007180</u>	56
57	281	TEJIDOS DE PUNTO O GANCHILLO	0.001042	57
58	282	PRENDAS DE VESTIR, EXCEPTO DE PELETERÍA	0.006138	58
59	29	<u>CUERO Y PRODUCTOS DE CUERO; CALZADO</u>	<u>0.006621</u>	59
60	291	CUERO CURTIDO O ADOBADO; CUERO ARTIFICIAL O REGENERADO	0.001129	60
61	293	CALZADO CON SUELA Y PALAS DE CAUCHO O MATERIAS PLÁSTICAS, O CON SUELA Y PALAS DE CUERO O MATERIAS TEXTILES, EXCEPTO CALZADO CON PUNTERA PROTECTORA DE METAL Y CALZADO ESPECIAL DIVERSO.	0.002496	61
62	295	OTROS TIPOS DE CALZADO, EXCEPTO CALZADO DE ASBESTO, CALZADO ORTOPÉDICO Y BOTAS DE ESQUIAR SOBRE HIELO.	0.002864	62
63	296	PARTES DE CALZADO, PLANTILLAS, TALONERAS Y ARTÍCULOS ANÁLOGOS; POLAINAS CORTAS Y LARGAS Y ARTÍCULOS ANÁLOGOS Y SUS PARTES	0.000132	63
64	3	<u>OTROS BIENES TRANSPORTABLES, EXCEPTO PRODUCTOS METÁLICOS, MAQUINARIA Y EQUIPO</u>	<u>0.301785</u>	64
65	31	<u>PRODUCTOS DE MADERA, CORCHO, PAJA Y MATERIALES TRENZABLES</u>	<u>0.006983</u>	65
66	311	MADERA ASERRADA O CORTADA LONGITUDINALMENTE, CORTADA EN HOJAS O DESCORTEZADA, DE MAS DE 6 mm DE ESPESOR; TRAVIASAS (DURMIENTES) DE MADERA PARA VÍAS DE FERROCARRIL Y DE TRANVÍA SIN IMPREGNAR.	0.001485	66
67	314	TABLEROS Y PANELES	0.004245	67
68	316	OBRAS Y PIEZAS DE CARPINTERIA PARA EDIFICIOS Y CONSTRUCCIÓN (INCLUSO TABLEROS DE MADERA CELULAR, TABLEROS ARMADOS PARA PISOS DE PARQUÉT, TABLILLAS Y RIPIAS).	0.001253	68

INDICE DE PRECIOS AL PRODUCTOR (IPP)

Sigue.....

Tabla No. 01.-PONDERACIONES DEL ÍNDICE TOTAL (NACIONAL-EXPORTACIÓN) DE PRECIOS AL PRODUCTOR (IPP)
SEGÚN: SECCIONES, DIVISIONES Y GRUPOS DE LA CLASIFICACIÓN CENTRAL DE PRODUCTOS (CCP)

.....Continuación				
No. de Orden	Código CCP	Secciones, Divisiones y Grupos	Ponderaciones	No. de Orden.
69	32	<u>PASTA DE PAPEL, PAPEL Y PRODUCTOS DE PAPEL; IMPRESOS Y ARTÍCULOS ANÁLOGOS</u>	<u>0.056562</u>	69
70	321	PASTA DE PAPEL, PAPEL Y CARTÓN	0.042635	70
71	323	DIARIOS, REVISTAS Y PUBLICACIONES PERIÓDICAS, PUBLICADOS POR LO MENOS CUATRO VECES POR SEMANA	0.011011	71
72	325	SELLOS DE CORREOS, TALONARIOS DE CHEQUES, BILLETES DE BANCO, CERTIFICADOS DE ACCIONES, TARJETAS POSTALES, TARJETAS DE FELICITACIÓN, MATERIAL DE PUBLICIDAD, GRABADOS Y OTROS IMPRESOS.	0.001202	72
73	326	LIBROS DE REGISTRO, DE CONTABILIDAD, CUADERNILLO DE NOTAS, BLOQUES PARA CARTA, AGENDAS Y ARTÍCULOS ANÁLOGOS, SECANTES, ENCUADERNADORES CLASIFICADORES PARA ARCHIVOS, FORMULARIOS Y OTROS ARTÍCULOS DE ESCRITORIO, DE PAPEL O CARTÓN.	0.001714	73
74	33	<u>PRODUCTOS DE HORNO DE COQUE; PRODUCTOS DE PETRÓLEO REFINADO; COMBUSTIBLES NUCLEARES</u>	<u>0.128345</u>	74
75	333	ACEITES DE PETRÓLEO O ACEITES OBTENIDOS DE MINERALES BITUMINOSOS, EXCEPTO LOS ACEITES CRUDOS; PREPARADOS N.C.P., QUE CONTENGAN POR LO MENOS EL 70% DE SU PESO EN ACEITES DE ESOS TIPOS Y CUYOS COMPONENTES BÁSICOS SEAN ESOS ACEITES.	0.126600	75
76	335	VASELINA, CERA DE PARAFINA, CERA DE PETRÓLEO MICROCRISTALINA, CERA CRUDA, OZOCERITA, CERA DE LIGNITO, CERA DE TURBA, OTRAS CERAS MINERALES Y PRODUCTOS ANÁLOGOS COQUE DE PETRÓLEO, BETÚN DE PETRÓLEO Y OTROS RESIDUOS Y ACEITES DE PETRÓLEO O DE ACEITES	0.001745	76
ÍNDICE DE PRECIOS AL PRODUCTOR (IPP)				Sigue.....

Tabla No. 01.-PONDERACIONES DEL ÍNDICE TOTAL (NACIONAL-EXPORTACIÓN) DE PRECIOS AL PRODUCTOR (IPP)
SEGÚN: SECCIONES, DIVISIONES Y GRUPOS DE LA CLASIFICACIÓN CENTRAL DE PRODUCTOS (CCP)

.....Continuación				
No. de Orden	Código CCP	Secciones, Divisiones y Grupos	Ponderaciones	No. de Orden.
77	34	<u>PRODUCTOS QUÍMICOS BÁSICOS</u>	<u>0.004921</u>	77
78	341	PRODUCTOS QUÍMICOS ORGÁNICOS BÁSICOS	0.000822	78
79	342	PRODUCTOS QUÍMICOS INORGÁNICOS BÁSICOS N.C.P.	0.001783	79
80	346	ABONOS Y PLAGUICIDAS	0.001199	80
81	347	PLÁSTICOS EN FORMAS PRIMARIAS	0.001117	81
82	35	<u>OTROS PRODUCTOS QUÍMICOS; FIBRAS TEXTILES MANUFACTURADAS</u>	<u>0.032509</u>	82
83	351	PINTURAS Y BARNICES Y PRODUCTOS CONEXOS; COLORES PARA LA PINTURA ARTÍSTICA; TINTA	0.006704	83
84	352	PRODUCTOS FARMACÉUTICOS	0.008070	84
85	353	JABÓN, PREPARADOS PARA LIMPIAR, PERFUMES Y PREPARADOS DE TOCADOR	0.014040	85
86	354	PRODUCTOS QUÍMICOS N.C.P.	0.003695	86
87	36	<u>PRODUCTOS DE CAUCHO Y PRODUCTOS PLÁSTICOS</u>	<u>0.027869</u>	87
88	361	NEUMÁTICOS Y CÁMARAS DE AIRE, DE CAUCHO	0.006578	88
89	363	SEMIMANUFACTURAS DE MATERIALES PLÁSTICOS	0.006818	89
90	364	ARTÍCULOS PARA EL ENVASADO DE MERCANCÍAS, DE MATERIALES PLÁSTICOS	0.012062	90
91	369	OTROS PRODUCTOS PLÁSTICOS	0.002411	91
92	37	<u>VIDRIO Y PRODUCTOS DE VIDRIO Y OTROS PRODUCTOS NO METÁLICOS, N.C.P.</u>	<u>0.035768</u>	92
93	371	VIDRIO Y PRODUCTOS DE VIDRIO	0.003741	93
94	372	ARTÍCULOS DE CERÁMICA NO ESTRUCTURALES	0.002364	94
INDICE DE PRECIOS AL PRODUCTOR (IPP)				Sigue.....

Tabla No. 01.-PONDERACIONES DEL ÍNDICE TOTAL (NACIONAL-EXPORTACIÓN) DE PRECIOS AL PRODUCTOR (IPP)
SEGÚN: SECCIONES, DIVISIONES Y GRUPOS DE LA CLASIFICACIÓN CENTRAL DE PRODUCTOS (CCP)

.....Continuación

No. de Orden	Código CCP	Secciones, Divisiones y Grupos	Ponderaciones	No. de Orden.
95	373	PRODUCTOS REFRACTARIOS Y PRODUCTOS DE ARCILLA NO REFRACTARIOS ESTRUCTURALES	0.003175	95
96	374	CEMENTO, CAL Y YESO	0.019311	96
97	375	ARTÍCULOS DE HORMIGÓN, CEMENTO Y YESO	0.007177	97
98	38	<u>MUEBLES; OTROS BIENES TRANSPORTABLES N.C.P.</u>	<u>0.008828</u>	98
99	381	MUEBLES	0.006565	99
100	384	ARTÍCULOS DE DEPORTE	0.000025	100
101	385	JUEGOS Y JUGUETES	0.000446	101
102	389	OTROS ARTÍCULOS MANUFACTURADOS N.C.P.	0.001792	102
103	4	<u>PRODUCTOS METÁLICOS, MAQUINARIA Y EQUIPO</u>	<u>0.082047</u>	103
104	41	<u>METALES COMUNES</u>	<u>0.018948</u>	104
105	412	PRODUCTOS LAMINADOS, ESTIRADOS O DOBLADOS DE HIERRO O ACERO	0.014973	105
106	414	COBRE, NÍQUEL, ALUMINIO, ALUMINA, PLOMO, ZINC Y ESTAÑO EN BRUTO.	0.001533	106
107	415	PRODUCTOS SEMIACABADOS DE COBRE, NÍQUEL, ALUMINIO, PLOMO, ZINC Y ESTAÑO O SUS ALEACIONES	0.002442	107
108	42	<u>PRODUCTOS METÁLICOS ELABORADOS, EXCEPTO MAQUINARIA Y EQUIPO</u>	<u>0.014607</u>	108
109	421	PRODUCTOS METÁLICOS ESTRUCTURALES Y SUS PARTES	0.002126	109
110	422	DEPÓSITOS, CISTERNAS Y RECIPIENTES DE HIERRO, ACERO O ALUMINIO	0.001584	110
111	429	OTROS PRODUCTOS METÁLICOS ELABORADOS	0.010897	111

Tabla No. 01.-PONDERACIONES DEL ÍNDICE TOTAL (NACIONAL-EXPORTACIÓN) DE PRECIOS AL PRODUCTOR (IPP)
SEGÚN: SECCIONES, DIVISIONES Y GRUPOS DE LA CLASIFICACIÓN CENTRAL DE PRODUCTOS (CCP)

.....Continuación

No. de Orden	Código CCP	Secciones, Divisiones y Grupos	Ponderaciones	No. de Orden.
112	43	<u>MAQUINARIA PARA USOS GENERALES</u>	<u>0.002132</u>	112
113	432	BOMBAS, COMPRESORES, MOTORES DE FUERZA HIDRÁULICA Y MOTORES DE POTENCIA NEUMÁTICA Y VÁLVULAS Y SUS PARTES Y PIEZAS	0.000979	113
114	439	OTRAS MAQUINAS PARA USOS GENERALES Y SUS PARTES Y PIEZAS	0.001153	114
115	44	<u>MAQUINARIA PARA USOS ESPECIALES</u>	<u>0.009796</u>	115
116	448	APARATOS DE USO DOMÉSTICO Y SUS PARTES Y PIEZAS	0.009796	116
117	46	<u>MAQUINARIA Y APARATOS ELÉCTRICOS</u>	<u>0.006941</u>	117
118	463	HILOS Y CABLES AISLADOS; CABLES DE FIBRAS ÓPTICAS	0.004936	118
119	464	ACUMULADORES, PILAS Y BATERIAS PRIMARIAS Y SUS PARTES Y PIEZAS	0.001657	119
120	465	LÁMPARAS ELÉCTRICAS DE INCANDESCENCIA O DESCARGA; LÁMPARAS DE ARCO, EQUIPO PARA ALUMBRADO ELÉCTRICO; SUS PARTES Y PIEZAS	0.000039	120
121	469	OTRO EQUIPO ELÉCTRICO Y SUS PARTES Y PIEZAS	0.000309	121
122	48	<u>APARATOS MÉDICOS, INSTRUMENTOS ÓPTICOS Y DE PRECISION, RELOJES</u>	<u>0.000017</u>	122
123	482	INSTRUMENTOS Y APARATOS DE MEDICIÓN, VERIFICACION, ANÁLISIS, DE NAVEGACIÓN Y PARA OTROS FINES, EXCEPTO INSTRUMENTOS ..., ETC.	0.000017	123
124	49	<u>EQUIPO DE TRANSPORTE</u>	<u>0.029606</u>	124
125	491	VEHÍCULOS AUTOMOTORES, REMOLQUES Y SEMIRREMOLQUES; SUS PARTES, PIEZAS Y ACCESORIOS	0.028916	125
126	492	CARROCERÍAS (INCLUSO CABINAS) PARA VEHÍCULOS AUTOMOTORES; REMOLQUES Y SEMIRREMOLQUES; PARTES, PIEZAS Y ACCESORIOS	0.000690	126

ÍNDICE DE PRECIOS AL PRODUCTOR (IPP)



www.ecuadorencifras.gob.ec

GRÁFICOS Y CUADROS

**Gráfico A: ÍNDICE TOTAL (NACIONAL-EXPORTACIÓN) DE PRECIOS AL PRODUCTOR (IPP)
SEGÚN: SECCIONES DE LA CLASIFICACIÓN CENTRAL DE PRODUCTOS (CCP)
BASE: Año 1995= 100**

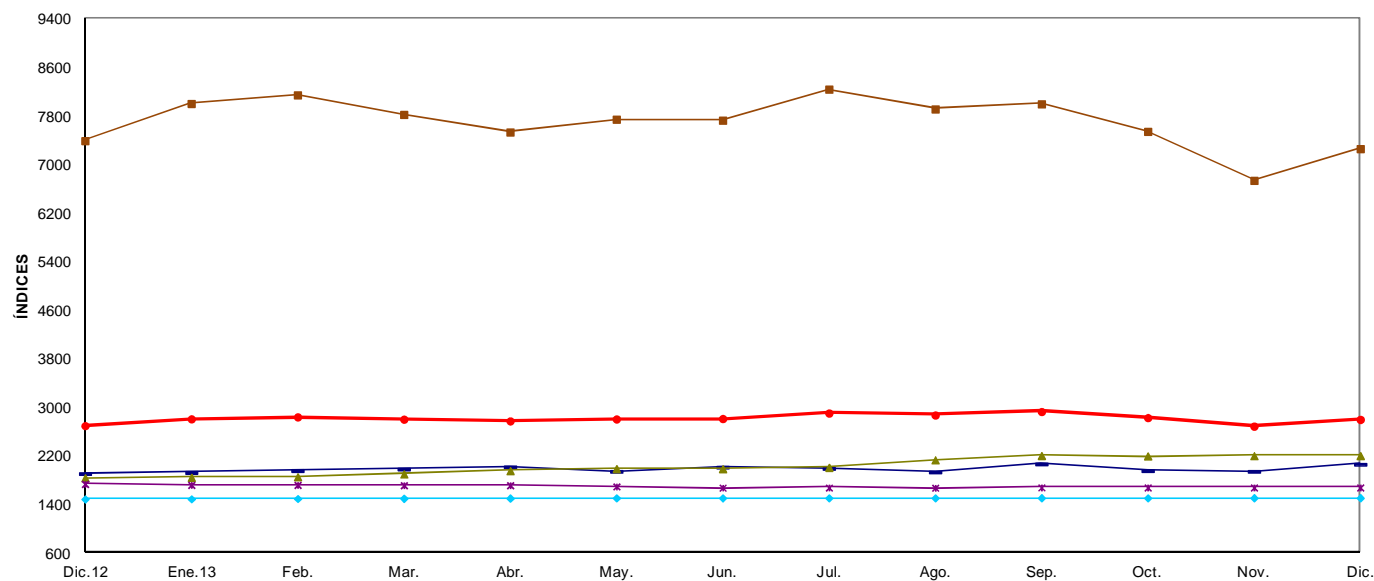

NOMBRES DE LAS SECCIONES DE LA CLASIFICACIÓN CENTRAL DE PRODUCTOS

SIMBOLOGÍA	SECCIÓN	DENOMINACIÓN
—■—	0	Productos de la agricultura, la silvicultura y la pesca
—■—	1	Minerales; electricidad, gas y agua
—▲—	2	Productos alimenticios, bebidas y tabaco; textiles, prendas de vestir y productos de cuero
—◆—	3	Otros bienes transportables, excepto productos metálicos, maquinaria y equipo
—*—	4	Productos metálicos, maquinaria y equipo
—●—	5	Índice Nacional

**Gráfico B: APOORTE POR SECCIONES DE LA CLASIFICACIÓN CENTRAL DE PRODUCTOS (CCP)
A LA VARIACIÓN MENSUAL DEL ÍNDICE TOTAL (NACIONAL-EXPORTACIÓN) DE PRECIOS AL PRODUCTOR (IPP)
AL MES DE DICIEMBRE 2013**

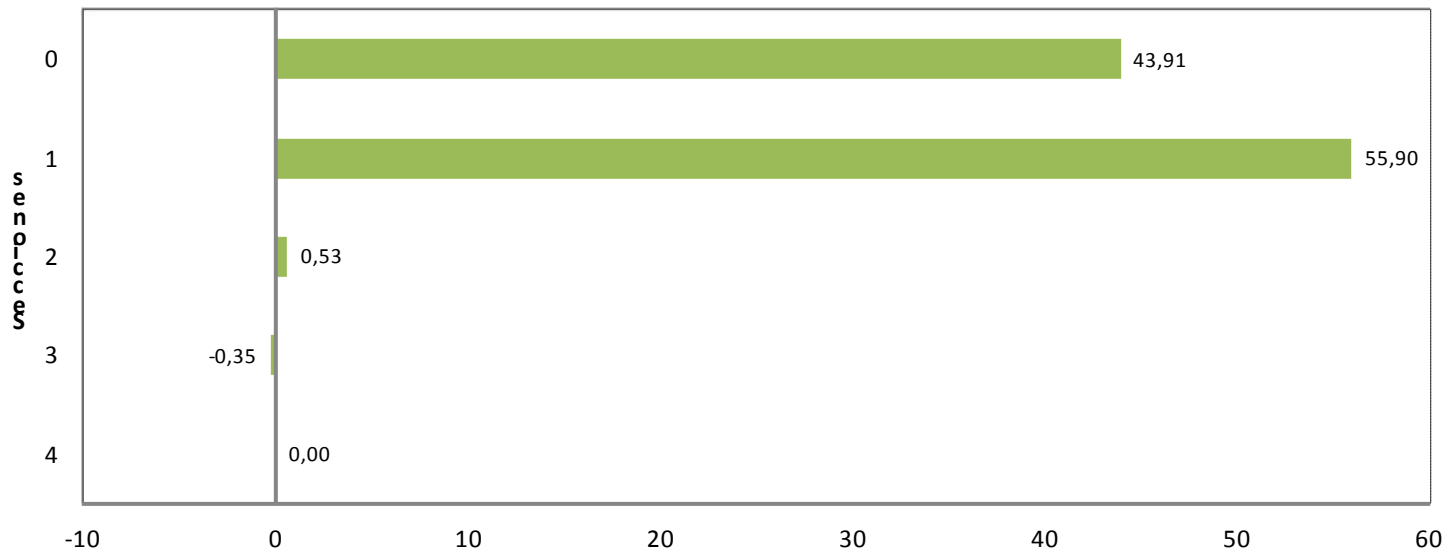

SECCIÓN DENOMINACIÓN

- 0** Productos de la agricultura, la silvicultura y la pesca
- 1** Minerales; electricidad, gas y agua
- 2** Productos alimenticios, bebidas y tabaco; textiles, prendas de vestir y productos de cuero
- 3** Otros bienes transportables, excepto productos metálicos, maquinaria y equipo
- 4** Productos metálicos, maquinaria y equipo

**Cuadro No. 01.- APORTE POR SECCIONES DE LA CLASIFICACIÓN CENTRAL DE PRODUCTOS (CCP)
A LA VARIACIÓN DEL ÍNDICE TOTAL (NACIONAL-EXPORTACIÓN) DE PRECIOS AL PRODUCTOR (IPP)
AL MES DE DICIEMBRE 2013**

CÓDIGO	SECCIONES	MENSUAL	ANUAL
0	PRODUCTOS DE LA AGRICULTURA, LA SILVICULTURA Y LA PESCA	43,91	21,70
1	MINERALES; ELECTRICIDAD, GAS Y AGUA	55,90	-4,63
2	PRODUCTOS ALIMENTICIOS, BEBIDAS Y TABACO; TEXTILES, PRENDAS DE VESTIR Y PRODUCTOS DE CUERO	0,53	81,39
3	OTROS BIENES TRANSPORTABLES, EXCEPTO PRODUCTOS METÁLICOS, MAQUINARIA Y EQUIPO	-0,35	5,89
4	PRODUCTOS METÁLICOS, MAQUINARIA Y EQUIPO	0,00	-4,34
	TOTAL GENERAL	100,00	100,00

Gráfico C: COMPARACIÓN DEL ÍNDICE TOTAL (NACIONAL-EXPORTACIÓN) DE PRECIOS AL PRODUCTOR (IPP) CON EL ÍNDICE NACIONAL DE PRECIOS AL CONSUMIDOR (IPC)

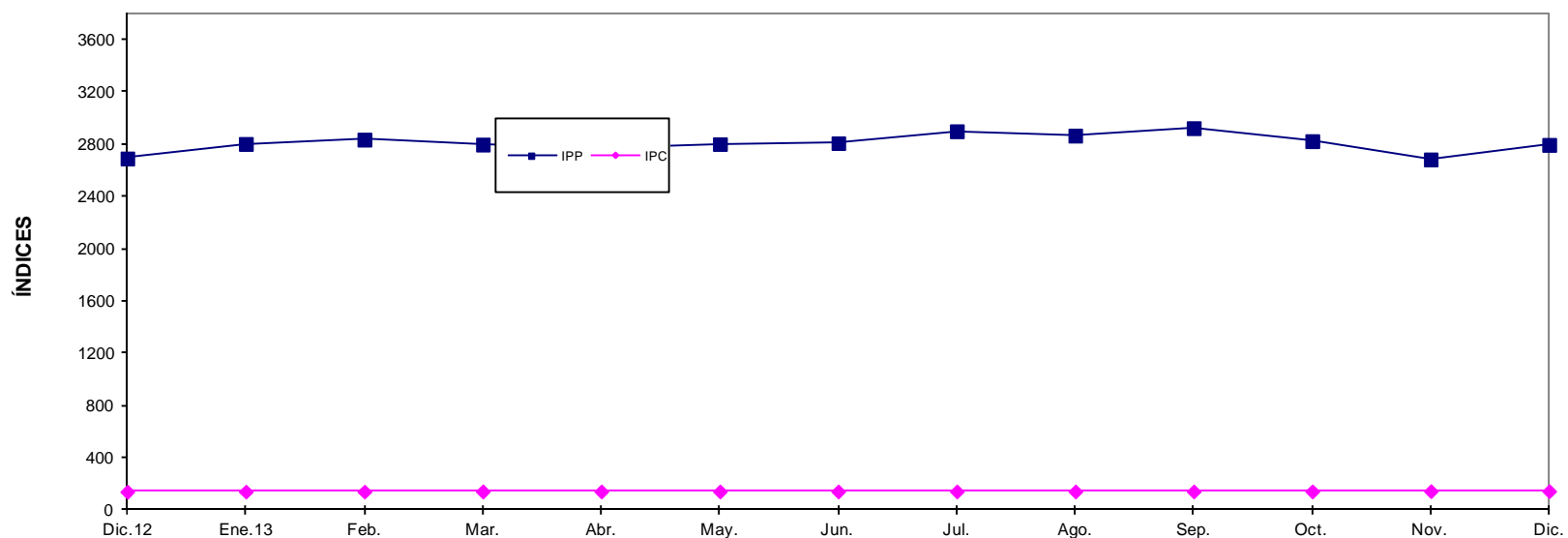

Cuadro No. 02.- ÍNDICE TOTAL (NACIONAL-EXPORTACIÓN) DE PRECIOS AL PRODUCTOR (IPP) E ÍNDICE NACIONAL DE PRECIOS AL CONSUMIDOR (IPC)

ÍNDICES	Dic.12	Ene.13	Feb.	Mar.	Abr.	May.	Jun.	Jul.	Ago.	Sep.	Oct.	Nov.	Dic.
<u>ÍNDICE TOTAL DE PRECIOS AL PRODUCTOR (IPP)</u>	2.691,72	2.803,05	2.835,82	2.797,79	2.769,65	2.801,66	2.808,17	2.899,62	2.866,27	2.923,76	2.823,69	2.683,56	2.795,06
<u>ÍNDICE DE PRECIOS AL CONSUMIDOR (IPC)</u>	141,63	142,34	142,61	143,23	143,49	143,17	142,97	142,94	143,19	144,00	144,59	145,16	145,46



www.ecuadorencifras.gob.ec

Tabla No. 02 ÍNDICES

**Tabla No. 02.- ÍNDICE TOTAL (NACIONAL-EXPORTACIÓN) DE PRECIOS AL PRODUCTOR (IPP)
SEGÚN SECCIONES, DIVISIONES Y GRUPOS DE LA CLASIFICACIÓN CENTRAL DE PRODUCTOS (CCP)
BASE: Año 1995 = 100**

No. de orden	Código CCP	Secciones, Divisiones y Grupos	Dic.2011	Ene.2012	Feb.2012	Mar.2012	Abr.2012	May.2012
01	5	<u>ÍNDICE TOTAL</u>	2786,28	2796,65	2836,70	2962,63	2970,21	2855,27
02	0	<u>PRODUCTOS DE LA AGRICULTURA, LA SILVICULTURA Y LA PESCA</u>	1878,27	2008,37	1950,82	2012,41	2002,34	2082,38
03	01	PRODUCTOS DE LA AGRICULTURA Y LA HORTICULTURA	1826,93	1847,22	1937,86	2019,03	1954,15	1927,61
04	011	CEREALES	2271,37	2268,19	2208,28	2362,80	2128,59	2060,01
05	012	LEGUMBRES	2716,00	2294,37	2515,47	2753,39	2720,69	2845,41
06	013	FRUTAS Y NUECES	1492,39	1595,51	1754,66	1796,71	1764,26	1724,11
07	014	SEMILLAS Y FRUTOS OLEAGINOSOS	2201,38	2206,92	2224,81	2277,94	2424,11	2373,55
08	016	CULTIVOS DE PLANTAS BEBESTIBLES Y ESPECIAS	1002,99	1019,16	1031,38	1076,15	1015,77	1037,43
09	018	PLANTAS UTILIZADAS EN LA FABRICACIÓN DE AZÚCAR	2867,79	3024,94	3216,13	3160,24	3160,24	3160,24
10	019	MATERIAS VEGETALES EN BRUTO N.C.P.	1569,66	1573,87	1643,72	1643,72	1641,18	1631,40
11	02	ANIMALES VIVOS Y PRODUCTOS ANIMALES	1541,57	1426,97	1525,32	1486,46	1519,08	1524,25
12	021	ANIMALES VIVOS	1536,18	1426,43	1513,94	1459,17	1494,96	1494,96
13	029	OTROS PRODUCTOS ANIMALES	1582,69	1431,13	1612,17	1694,69	1703,01	1747,66
14	03	PRODUCTOS DE LA SILVICULTURA Y LA EXTRACCIÓN DE MADERA	2393,83	2506,66	2433,96	2724,00	2653,93	2772,04

ÍNDICE DE PRECIOS AL PRODUCTOR (IPP)

Sigue....

**Tabla No. 02.- ÍNDICE TOTAL (NACIONAL-EXPORTACIÓN) DE PRECIOS AL PRODUCTOR (IPP)
SEGÚN SECCIONES, DIVISIONES Y GRUPOS DE LA CLASIFICACIÓN CENTRAL DE PRODUCTOS (CCP)
BASE: Año 1995 = 100**

Tabla No. 02 Continúa...

Jun.2012	Jul.2012	Ago.2012	Sep.2012	Oct.2012	Nov.2012	Dic.2012	Ene.2013	Feb.2013	Mar.2013	Abr.2013	May.2013	Jun.2013	No. de orden
2620,13	2677,46	2755,06	2822,15	2768,99	2675,56	2691,72	2803,05	2835,82	2797,79	2769,65	2801,66	2808,17	01
1921,97	1965,50	1999,14	1949,82	1938,48	1842,71	1901,49	1922,07	1951,98	1977,49	2012,92	1939,74	2008,97	02
1843,95	1869,71	1914,41	1997,35	1999,21	2001,11	1987,44	2027,00	2071,77	2100,71	2112,35	2032,60	1976,26	03
2057,66	2221,83	2246,00	2374,61	2264,04	2279,73	2420,94	2607,91	2692,18	2723,97	2815,14	2491,35	2442,00	04
3056,80	3327,97	3375,33	3531,96	3300,85	3304,21	2895,53	2786,31	2919,80	2826,37	2710,08	2802,59	2757,37	05
1600,85	1531,00	1591,34	1649,39	1751,55	1759,14	1756,20	1807,12	1840,45	1854,84	1848,06	1836,46	1753,60	06
2116,95	1982,07	2052,10	2045,90	1972,87	1920,36	1759,39	1753,52	1751,95	1738,93	1800,25	1766,73	1757,82	07
988,08	974,48	1019,15	1140,17	1179,21	1133,74	1134,84	1079,29	1078,35	1133,11	1161,49	1091,95	1081,96	08
2622,81	2994,33	2900,40	2984,46	2984,46	3066,42	3132,52	2744,80	2744,80	3327,04	3216,14	3216,14	3216,14	09
1589,18	1583,60	1577,37	1606,89	1572,12	1572,12	1603,24	1562,95	1491,76	1553,20	1563,98	1549,10	1538,56	10
1397,84	1379,99	1361,29	1367,52	1324,85	1401,36	1468,52	1470,85	1524,14	1557,34	1443,04	1388,73	1442,77	11
1377,52	1375,32	1348,55	1350,37	1313,60	1391,74	1479,60	1487,45	1545,04	1559,14	1423,31	1363,35	1437,59	12
1552,85	1415,66	1458,52	1498,37	1410,64	1474,76	1384,05	1344,24	1364,71	1543,58	1593,54	1582,27	1482,26	13
2643,30	2199,26	2179,19	2179,19	1962,93	1927,99	1935,47	1950,85	1967,19	2008,12	2041,28	2049,74	1987,83	14

ÍNDICE DE PRECIOS AL PRODUCTOR (IPP)

Sigue....

**Tabla No. 02.- ÍNDICE TOTAL (NACIONAL-EXPORTACIÓN) DE PRECIOS AL PRODUCTOR (IPP)
SEGÚN SECCIONES, DIVISIONES Y GRUPOS DE LA CLASIFICACIÓN CENTRAL DE PRODUCTOS (CCP)
BASE: Año 1995 = 100**

Tabla No. 02 Continúa...

No. de orden	Código CCP	Secciones, Divisiones y Grupos	Jul.2013	Ago.2013	Sep.2013	Oct.2013	Nov.2013	Dic.2013	No. de orden
01	5	<u>ÍNDICE TOTAL</u>	2899,62	2866,27	2923,76	2823,69	2683,56	2795,06	01
02	0	<u>PRODUCTOS DE LA AGRICULTURA, LA SILVICULTURA Y LA PESCA</u>	1986,94	1928,67	2060,40	1949,22	1938,93	2056,71	02
03	01	PRODUCTOS DE LA AGRICULTURA Y LA HORTICULTURA	1916,91	1954,22	1976,08	1857,98	1944,66	2012,47	03
04	011	CEREALES	2413,62	2349,52	2178,37	2105,46	2174,76	2316,24	04
05	012	LEGUMBRES	2161,89	2211,08	2236,43	2199,34	2396,32	2538,40	05
06	013	FRUTAS Y NUECES	1768,47	1854,98	1945,90	1718,33	1804,82	1841,86	06
07	014	SEMILLAS Y FRUTOS OLEAGINOSOS	1751,61	1720,49	1736,29	1939,54	1978,07	2002,72	07
08	016	CULTIVOS DE PLANTAS BEBESTIBLES Y ESPECIAS	996,24	1055,60	1143,04	1135,44	1229,77	1268,43	08
09	018	PLANTAS UTILIZADAS EN LA FABRICACIÓN DE AZÚCAR	3136,40	3232,66	3428,62	3290,11	3343,67	3327,04	09
10	019	MATERIAS VEGETALES EN BRUTO N.C.P.	1536,16	1570,12	1563,07	1526,98	1547,29	1644,62	10
11	02	ANIMALES VIVOS Y PRODUCTOS ANIMALES	1498,72	1390,24	1546,90	1439,45	1457,47	1471,78	11
12	021	ANIMALES VIVOS	1512,24	1386,27	1556,21	1444,49	1469,70	1491,37	12
13	029	OTROS PRODUCTOS ANIMALES	1395,57	1420,46	1475,86	1401,04	1364,15	1322,38	13
14	03	PRODUCTOS DE LA SILVICULTURA Y LA EXTRACCIÓN DE MADERA	1790,98	1782,92	1782,92	1776,28	1777,34	1782,37	14

ÍNDICE DE PRECIOS AL PRODUCTOR (IPP)

Sigue....

**Tabla No. 02.- ÍNDICE TOTAL (NACIONAL-EXPORTACIÓN) DE PRECIOS AL PRODUCTOR (IPP)
SEGÚN SECCIONES, DIVISIONES Y GRUPOS DE LA CLASIFICACIÓN CENTRAL DE PRODUCTOS (CCP)
BASE: Año 1995 = 100**

Tabla No. 02 Continúa...

No. de orden	Código CCP	Secciones, Divisiones y Grupos	Dic.2011	Ene.2012	Feb.2012	Mar.2012	Abr.2012	May.2012
15	032	GOMAS NATURALES	2393,83	2506,66	2433,96	2724,00	2653,93	2772,04
16	04	PESCADO Y OTROS PRODUCTOS DE LA PESCA	2531,04	3384,25	2599,35	2736,43	2852,63	3402,64
17	041	PESCADO, VIVO, FRESCO O REFRIGERADO	2531,04	3384,25	2599,35	2736,43	2852,63	3402,64
18	1	<u>MINERALES; ELECTRICIDAD, GAS Y AGUA</u>	8107,26	8013,28	8276,55	8959,78	8978,07	8167,59
19	12	PETRÓLEO CRUDO Y GAS NATURAL	8173,51	8076,68	8345,30	9038,75	9058,32	8238,18
20	120	PETRÓLEO CRUDO Y GAS NATURAL	8173,51	8076,68	8345,30	9038,75	9058,32	8238,18
21	14	MINERALES METÁLICOS	3794,46	3885,49	3801,22	3818,47	3753,71	3572,24
		MINERALES Y CONCENTRADOS DE METALES NO						
22	142	FERROSOS (EXCEPTO MINERALES Y CONCENTRADOS DE URANIO O TORIO)	3794,46	3885,49	3801,22	3818,47	3753,71	3572,24
23	2	<u>PRODUCTOS ALIMENTICIOS, BEBIDAS Y TABACO; TEXTILES, PRENDAS DE VESTIR Y PRODUCTOS DE CUERO</u>	1769,75	1775,91	1785,74	1776,31	1797,24	1835,95
24	21	CARNE, PESCADO, FRUTAS, LEGUMBRES, ACEITES Y GRASAS	2195,87	2203,10	2205,65	2171,50	2233,23	2293,51
25	211	CARNE Y PRODUCTOS DE CARNE	1519,45	1482,16	1483,68	1489,84	1647,59	1650,27
26	212	PESCADO PREPARADO O EN CONSERVA	2430,54	2454,50	2459,49	2401,35	2442,88	2527,25
27	213	LEGUMBRES PREPARADAS O EN CONSERVA	1146,57	1170,21	1193,86	1182,03	1252,96	1182,03

ÍNDICE DE PRECIOS AL PRODUCTOR (IPP)

Sigue....

**Tabla No. 02.- ÍNDICE TOTAL (NACIONAL-EXPORTACIÓN) DE PRECIOS AL PRODUCTOR (IPP)
SEGÚN SECCIONES, DIVISIONES Y GRUPOS DE LA CLASIFICACIÓN CENTRAL DE PRODUCTOS (CCP)
BASE: Año 1995 = 100**

Tabla No. 02 Continúa...

Jun.2012	Jul.2012	Ago.2012	Sep.2012	Oct.2012	Nov.2012	Dic.2012	Ene.2013	Feb.2013	Mar.2013	Abr.2013	May.2013	Jun.2013	No. de orden
2643,30	2199,26	2179,19	2179,19	1962,93	1927,99	1935,47	1950,85	1967,19	2008,12	2041,28	2049,74	1987,83	15
2931,95	3125,44	3196,15	2616,49	2605,62	1931,09	2225,20	2207,09	2153,07	2155,85	2485,78	2407,79	2927,28	16
2931,95	3125,44	3196,15	2616,49	2605,62	1931,09	2225,20	2207,09	2153,07	2155,85	2485,78	2407,79	2927,28	17
6982,93	7299,57	7703,57	8135,69	7831,71	7362,19	7386,06	7999,95	8139,67	7816,60	7529,54	7739,61	7721,99	18
7037,77	7355,55	7765,84	8203,17	7888,60	7411,62	7436,77	8062,13	8195,36	7875,40	7584,96	7808,40	7790,25	19
7037,77	7355,55	7765,84	8203,17	7888,60	7411,62	7436,77	8062,13	8195,36	7875,40	7584,96	7808,40	7790,25	20
3412,78	3655,70	3649,78	3742,67	4127,53	4144,45	4084,98	3951,66	4514,16	3989,19	3921,35	3261,57	3278,13	21
3412,78	3655,70	3649,78	3742,67	4127,53	4144,45	4084,98	3951,66	4514,16	3989,19	3921,35	3261,57	3278,13	22
1826,84	1810,64	1816,61	1808,23	1813,31	1826,42	1833,17	1841,15	1848,71	1895,91	1949,10	1983,92	1981,04	23
2264,52	2227,72	2234,22	2186,22	2190,66	2225,50	2241,35	2248,73	2261,37	2373,69	2493,18	2565,48	2558,51	24
1673,13	1673,13	1673,63	1668,53	1669,24	1686,88	1687,29	1687,29	1688,12	1696,56	1695,55	1693,13	1693,80	25
2514,41	2452,88	2464,80	2387,58	2417,94	2483,51	2515,78	2518,63	2542,73	2705,04	2883,19	2996,22	2980,57	26
1122,93	1170,21	1252,96	1182,03	1158,39	1182,03	1122,93	1146,57	1193,85	1193,85	1158,39	1193,85	1182,03	27

ÍNDICE DE PRECIOS AL PRODUCTOR (IPP)

Sigue....

**Tabla No. 02.- ÍNDICE TOTAL (NACIONAL-EXPORTACIÓN) DE PRECIOS AL PRODUCTOR (IPP)
SEGÚN SECCIONES, DIVISIONES Y GRUPOS DE LA CLASIFICACIÓN CENTRAL DE PRODUCTOS (CCP)
BASE: Año 1995 = 100**

Tabla No. 02. Continuación

No. de orden	Código CCP	Secciones, Divisiones y Grupos	Jul.2013	Ago.2013	Sep.2013	Oct.2013	Nov.2013	Dic.2013	No. de orden
15	032	GOMAS NATURALES	1790,98	1782,92	1782,92	1776,28	1777,34	1782,37	15
16	04	PESCADO Y OTROS PRODUCTOS DE LA PESCA	2922,11	2609,29	3080,63	2987,28	2606,03	3042,04	16
17	041	PESCADO, VIVO, FRESCO O REFRIGERADO	2922,11	2609,29	3080,63	2987,28	2606,03	3042,04	17
18	1	<u>MINERALES; ELECTRICIDAD, GAS Y AGUA</u>	8234,71	7909,83	7991,92	7538,43	6731,13	7256,22	18
19	12	PETRÓLEO CRUDO Y GAS NATURAL	8311,23	7981,32	8061,43	7607,23	6787,61	7325,17	19
20	120	PETRÓLEO CRUDO Y GAS NATURAL	8311,23	7981,32	8061,43	7607,23	6787,61	7325,17	20
21	14	MINERALES METÁLICOS	3252,89	3256,24	3466,36	3059,60	3054,41	2767,48	21
22	142	MINERALES Y CONCENTRADOS DE METALES NO FERROSOS (EXCEPTO MINERALES Y CONCENTRADOS DE URANIO O TORIO)	3252,89	3256,24	3466,36	3059,60	3054,41	2767,48	22
23	2	<u>PRODUCTOS ALIMENTICIOS, BEBIDAS Y TABACO; TEXTILES, PRENDAS DE VESTIR Y PRODUCTOS DE CUERO</u>	2004,59	2127,62	2199,47	2192,36	2196,39	2197,45	23
24	21	CARNE, PESCADO, FRUTAS, LEGUMBRES, ACEITES Y GRASAS	2616,46	2887,13	3046,89	3028,95	3036,94	2991,39	24
25	211	CARNE Y PRODUCTOS DE CARNE	1659,86	1659,86	1667,30	1651,92	1666,17	1673,06	25
26	212	PESCADO PREPARADO O EN CONSERVA	3076,25	3491,32	3720,85	3696,92	3708,36	3634,17	26
27	213	LEGUMBRES PREPARADAS O EN CONSERVA	1170,21	1146,57	1193,85	1182,03	1182,03	1182,03	27

ÍNDICE DE PRECIOS AL PRODUCTOR (IPP)

Sigue....

**Tabla No. 02.- ÍNDICE TOTAL (NACIONAL-EXPORTACIÓN) DE PRECIOS AL PRODUCTOR (IPP)
SEGÚN SECCIONES, DIVISIONES Y GRUPOS DE LA CLASIFICACIÓN CENTRAL DE PRODUCTOS (CCP)
BASE: Año 1995 = 100**

Tabla No. 02 Continúa...

No. de orden	Código CCP	Secciones, Divisiones y Grupos	Dic.2011	Ene.2012	Feb.2012	Mar.2012	Abr.2012	May.2012
28	214	JUGOS DE FRUTAS Y DE LEGUMBRES	1250,26	1334,28	1347,20	1348,03	1347,74	1364,98
29	215	FRUTAS Y NUECES PREPARADAS O CONSERVADAS	1170,02	1199,57	1210,41	1210,41	1210,41	1210,41
30	216	ACEITES Y GRASAS ANIMALES Y VEGETALES	1856,16	1824,55	1808,01	1826,06	1914,83	1934,54
31	218	TORTAS DE SEMILLAS OLEAGINOSAS Y OTROS RESIDUOS SÓLIDOS RESULTANTES DE LA EXTRACCIÓN DE GRASAS O ACEITES VEGETALES; ETC.	2374,66	2421,02	2673,37	2656,00	2656,00	2656,00
32	22	PRODUCTOS LÁCTEOS	1560,48	1562,03	1559,65	1559,31	1568,55	1568,55
33	221	LECHE Y CREMA ELABORADAS	1849,56	1851,25	1831,28	1831,28	1855,30	1855,30
34	229	OTROS PRODUCTOS LÁCTEOS	1379,77	1381,24	1389,87	1389,31	1389,31	1389,31
35	23	PRODUCTOS DE MOLINERÍA Y ALMIDONES Y SUS PRODUCTOS; OTROS PRODUCTOS ALIMENTICIOS	1487,38	1494,46	1511,76	1528,22	1499,76	1507,37
36	231	PRODUCTOS DE MOLINERÍA	1409,58	1410,90	1410,33	1413,00	1410,02	1392,58
37	233	PREPARADOS DEL TIPO UTILIZADO PARA LA ALIMENTACIÓN DE ANIMALES	1361,36	1390,18	1390,18	1390,18	1390,18	1389,94
38	234	PRODUCTOS DE PANADERÍA	1841,57	1839,52	1831,63	1848,36	1911,13	1911,13
39	235	AZÚCAR	1697,69	1697,69	1696,53	1693,48	1692,64	1692,64
40	236	CACAO, CHOCOLATE Y ARTÍCULOS DE CONFITERÍA PREPARADOS CON AZÚCAR	1636,58	1640,48	1742,70	1809,51	1612,41	1690,77

ÍNDICE DE PRECIOS AL PRODUCTOR (IPP)

Sigue....

**Tabla No. 02.- ÍNDICE TOTAL (NACIONAL-EXPORTACIÓN) DE PRECIOS AL PRODUCTOR (IPP)
SEGÚN SECCIONES, DIVISIONES Y GRUPOS DE LA CLASIFICACIÓN CENTRAL DE PRODUCTOS (CCP)
BASE: Año 1995 = 100**

Tabla No. 02 Continúa...

Jun.2012	Jul.2012	Ago.2012	Sep.2012	Oct.2012	Nov.2012	Dic.2012	Ene.2013	Feb.2013	Mar.2013	Abr.2013	May.2013	Jun.2013	No. de orden
1384,89	1377,67	1412,01	1414,12	1431,35	1554,78	1518,02	1617,01	1620,06	1599,23	1599,23	1661,49	1659,09	28
1210,41	1228,47	1228,47	1228,47	1228,47	1228,47	1228,47	1228,47	1210,41	1210,41	1210,41	1210,41	1210,41	29
1840,50	1847,87	1838,99	1853,93	1794,92	1745,98	1721,66	1724,32	1708,10	1724,42	1731,04	1722,84	1733,95	30
2374,99	2607,60	2586,51	2637,33	2295,71	2147,60	2183,27	2561,92	2561,92	2670,42	2725,96	2583,54	2688,93	31
1569,23	1569,23	1574,84	1574,84	1576,52	1576,52	1576,52	1576,52	1577,23	1577,23	1577,23	1580,20	1580,97	32
1855,30	1855,30	1855,30	1855,30	1855,30	1855,30	1855,30	1855,30	1855,30	1855,30	1855,30	1855,30	1855,30	33
1390,41	1390,41	1399,53	1399,53	1402,26	1402,26	1402,26	1402,26	1403,41	1403,41	1403,41	1408,24	1409,49	34
1518,54	1514,81	1526,59	1554,15	1564,93	1564,87	1564,01	1564,30	1559,70	1552,93	1554,55	1567,44	1568,02	35
1393,46	1395,16	1413,85	1444,46	1483,73	1488,82	1493,75	1504,94	1504,65	1502,62	1500,50	1494,78	1493,65	36
1417,87	1417,87	1432,42	1460,28	1469,94	1496,22	1496,34	1496,34	1496,34	1480,86	1480,86	1480,86	1480,86	37
1919,51	1919,51	1922,90	1933,22	1933,22	1933,22	1934,59	1934,93	1947,42	1948,10	1949,49	1945,30	1952,58	38
1695,17	1708,44	1723,58	1721,89	1716,83	1715,99	1710,92	1710,92	1710,92	1712,61	1714,30	1714,98	1713,29	39
1720,98	1680,78	1695,05	1822,25	1834,80	1790,33	1816,64	1808,93	1759,57	1715,23	1746,89	1815,82	1820,30	40

ÍNDICE DE PRECIOS AL PRODUCTOR (IPP)

Sigue....

**Tabla No. 02.- ÍNDICE TOTAL (NACIONAL-EXPORTACIÓN) DE PRECIOS AL PRODUCTOR (IPP)
SEGÚN SECCIONES, DIVISIONES Y GRUPOS DE LA CLASIFICACIÓN CENTRAL DE PRODUCTOS (CCP)
BASE: Año 1995 = 100**

Tabla No. 02. Continuación

No. de orden	Código CCP	Secciones, Divisiones y Grupos	Jul.2013	Ago.2013	Sep.2013	Oct.2013	Nov.2013	Dic.2013	No. de orden
28	214	JUGOS DE FRUTAS Y DE LEGUMBRES	1666,62	1677,76	1694,10	1684,58	1710,29	1710,29	28
29	215	FRUTAS Y NUECES PREPARADAS O CONSERVADAS	1224,60	1224,60	1234,28	1234,28	1234,28	1234,28	29
30	216	ACEITES Y GRASAS ANIMALES Y VEGETALES	1726,94	1710,07	1741,08	1738,75	1732,78	1743,78	30
31	218	TORTAS DE SEMILLAS OLEAGINOSAS Y OTROS RESIDUOS SÓLIDOS RESULTANTES DE LA EXTRACCIÓN DE GRASAS O ACEITES VEGETALES; ETC.	2617,72	2604,39	2638,57	2638,57	2638,57	2688,93	31
32	22	PRODUCTOS LÁCTEOS	1580,97	1581,55	1672,83	1692,05	1690,36	1696,98	32
33	221	LECHE Y CREMA ELABORADAS	1855,30	1855,30	1950,92	2000,90	1980,94	1980,94	33
34	229	OTROS PRODUCTOS LÁCTEOS	1409,49	1410,43	1499,00	1499,00	1508,73	1519,48	34
35	23	PRODUCTOS DE MOLINERÍA Y ALMIDONES Y SUS PRODUCTOS; OTROS PRODUCTOS ALIMENTICIOS	1562,35	1568,72	1564,35	1565,34	1567,43	1612,67	35
36	231	PRODUCTOS DE MOLINERÍA	1495,79	1492,52	1492,54	1489,17	1485,93	1486,18	36
37	233	PREPARADOS DEL TIPO UTILIZADO PARA LA ALIMENTACIÓN DE ANIMALES	1480,86	1480,86	1470,06	1470,06	1469,83	1469,83	37
38	234	PRODUCTOS DE PANADERÍA	1952,58	1952,58	1898,31	1898,31	1899,17	1899,17	38
39	235	AZÚCAR	1707,54	1683,13	1658,72	1654,22	1652,55	1649,17	39
40	236	CACAO, CHOCOLATE Y ARTÍCULOS DE CONFITERÍA PREPARADOS CON AZÚCAR	1783,96	1862,43	1927,67	1941,06	1967,89	1968,98	40

ÍNDICE DE PRECIOS AL PRODUCTOR (IPP)

Sigue....

**Tabla No. 02.- ÍNDICE TOTAL (NACIONAL-EXPORTACIÓN) DE PRECIOS AL PRODUCTOR (IPP)
SEGÚN SECCIONES, DIVISIONES Y GRUPOS DE LA CLASIFICACIÓN CENTRAL DE PRODUCTOS (CCP)
BASE: Año 1995 = 100**

Tabla No.02 Continuación ...

No. de orden	Código CCP	Secciones, Divisiones y Grupos	Dic.2011	Ene.2012	Feb.2012	Mar.2012	Abr.2012	May.2012
41	237	MACARRONES, FIDEOS, ALCUZCUZ Y PRODUCTOS FARINÁCEOS ANÁLOGOS	1193,15	1197,41	1193,15	1193,15	1176,95	1172,69
42	239	PRODUCTOS ALIMENTICIOS N.C.P.	1391,28	1392,45	1409,10	1436,92	1425,76	1425,43
43	24	BEBIDAS	1498,10	1486,22	1531,67	1535,87	1551,58	1633,59
44	241	ALCOHOL ETÍLICO; AGUARDIENTES, LICORES Y OTRAS BEBIDAS ESPIRITUOSAS; PREPARADOS ALCOHÓLICOS COMPUESTOS ..., ETC.	1313,13	1204,63	1229,48	1229,48	1229,48	1243,86
45	243	LICORES DE MALTA Y MALTA	1667,70	1667,70	1774,21	1774,21	1802,82	1802,82
46	244	BEBIDAS NO ALCOHÓLICAS; AGUAS MINERALES EMBOTELLADAS	1407,03	1411,54	1411,69	1420,52	1429,75	1598,52
47	25	PRODUCTOS DE TABACO	1780,79	1908,22	1908,22	1908,22	1908,22	1908,22
48	250	PRODUCTOS DE TABACO	1780,79	1908,22	1908,22	1908,22	1908,22	1908,22
49	26	HILADOS E HILOS; TEJIDOS DE FIBRAS TEXTILES, INCLUSO AFELPADOS	1108,41	1109,27	1085,15	1085,65	1085,65	1089,73
50	263	HILADOS E HILOS DE FIBRAS TEXTILES NATURALES	1257,06	1212,42	1197,55	1197,55	1197,55	1182,67
51	264	HILADOS E HILOS DE FILAMENTOS CONTINUOS O FIBRAS DISCONTINUAS MANUFACTURADOS	1058,83	1063,53	1063,53	1064,92	1064,92	1077,09
52	266	TEJIDOS (EXCEPTO TEJIDOS ESPECIALES) DE ALGODÓN	1144,12	1144,12	1087,55	1087,55	1087,55	1087,55

ÍNDICE DE PRECIOS AL PRODUCTOR (IPP)

Sigue....

**Tabla No. 02.- ÍNDICE TOTAL (NACIONAL-EXPORTACIÓN) DE PRECIOS AL PRODUCTOR (IPP)
SEGÚN SECCIONES, DIVISIONES Y GRUPOS DE LA CLASIFICACIÓN CENTRAL DE PRODUCTOS (CCP)
BASE: Año 1995 = 100**

Tabla No. 02 Continúa...

Jun.2012	Jul.2012	Ago.2012	Sep.2012	Oct.2012	Nov.2012	Dic.2012	Ene.2013	Feb.2013	Mar.2013	Abr.2013	May.2013	Jun.2013	No. de orden
1172,69	1172,69	1175,15	1195,75	1195,75	1195,75	1216,88	1208,37	1212,00	1212,00	1212,00	1212,00	1212,00	41
1425,80	1424,04	1426,84	1412,35	1414,24	1414,24	1388,22	1386,33	1394,07	1407,19	1394,10	1413,80	1413,92	42
1633,66	1634,03	1634,20	1674,94	1674,94	1658,54	1658,36	1684,83	1687,82	1687,82	1694,38	1696,11	1696,11	43
1243,86	1246,69	1248,05	1248,05	1248,05	1248,05	1246,69	1251,34	1274,07	1274,07	1274,07	1286,32	1286,32	44
1802,82	1802,82	1802,82	1899,65	1899,65	1899,65	1899,65	1928,26	1928,26	1928,26	1928,26	1928,26	1928,26	45
1598,67	1598,67	1598,67	1603,73	1603,73	1569,19	1569,19	1599,81	1599,94	1599,94	1613,74	1614,04	1614,04	46
1908,22	1908,22	1846,06	1846,06	1846,06	1846,06	1846,06	1976,59	1976,59	1976,59	1976,59	1976,59	1976,59	47
1908,22	1908,22	1846,06	1846,06	1846,06	1846,06	1846,06	1976,59	1976,59	1976,59	1976,59	1976,59	1976,59	48
1091,40	1095,42	1096,49	1096,49	1098,24	1098,24	1098,24	1100,47	1101,57	1106,47	1106,47	1106,47	1106,33	49
1182,67	1182,67	1167,79	1167,79	1167,79	1167,79	1167,79	1167,79	1167,79	1167,79	1167,79	1167,79	1167,79	50
1077,09	1077,09	1077,09	1077,09	1077,09	1077,09	1077,09	1077,09	1079,16	1092,79	1092,79	1092,79	1092,41	51
1091,51	1101,04	1104,23	1104,23	1108,39	1108,39	1108,39	1113,96	1113,96	1113,96	1113,96	1113,96	1113,96	52

ÍNDICE DE PRECIOS AL PRODUCTOR (IPP)

Sigue....

**Tabla No. 02.- ÍNDICE TOTAL (NACIONAL-EXPORTACIÓN) DE PRECIOS AL PRODUCTOR (IPP)
SEGÚN SECCIONES, DIVISIONES Y GRUPOS DE LA CLASIFICACIÓN CENTRAL DE PRODUCTOS (CCP)
BASE: Año 1995 = 100**

Tabla No. 02 Continuación...

No. de orden	Código CCP	Secciones, Divisiones y Grupos	Jul.2013	Ago.2013	Sep.2013	Oct.2013	Nov.2013	Dic.2013	No. de orden
41	237	MACARRONES, FIDEOS, ALCUZCUZ Y PRODUCTOS FARINÁCEOS ANÁLOGOS	1212,00	1212,00	1212,00	1212,00	1212,00	1212,00	41
42	239	PRODUCTOS ALIMENTICIOS N.C.P.	1413,92	1412,01	1390,05	1391,96	1387,97	1598,23	42
43	24	BEBIDAS	1695,76	1727,60	1728,85	1727,70	1728,12	1801,81	43
44	241	ALCOHOL ETÍLICO; AGUARDIENTES, LICORES Y OTRAS BEBIDAS ESPIRITUOSAS; PREPARADOS ALCOHÓLICOS COMPUESTOS ..., ETC.	1283,63	1283,63	1284,41	1284,41	1284,41	1284,41	44
45	243	LICORES DE MALTA Y MALTA	1928,26	1928,26	1928,26	1928,26	1928,26	2112,23	45
46	244	BEBIDAS NO ALCOHÓLICAS; AGUAS MINERALES EMBOTELLADAS	1614,04	1681,08	1683,50	1681,08	1681,98	1683,78	46
47	25	PRODUCTOS DE TABACO	1976,59	1976,59	1976,59	1976,59	1976,59	1976,59	47
48	250	PRODUCTOS DE TABACO	1976,59	1976,59	1976,59	1976,59	1976,59	1976,59	48
49	26	HILADOS E HILOS; TEJIDOS DE FIBRAS TEXTILES, INCLUSO AFELPADOS	1106,33	1106,60	1107,59	1106,71	1106,65	1096,15	49
50	263	HILADOS E HILOS DE FIBRAS TEXTILES NATURALES	1167,79	1182,67	1182,67	1182,67	1182,67	1182,67	50
51	264	HILADOS E HILOS DE FILAMENTOS CONTINUOS O FIBRAS DISCONTINUAS MANUFACTURADOS	1092,41	1092,41	1092,41	1089,97	1089,81	1060,49	51
52	266	TEJIDOS (EXCEPTO TEJIDOS ESPECIALES) DE ALGODÓN	1113,96	1113,96	1116,29	1116,29	1116,29	1116,29	52

ÍNDICE DE PRECIOS AL PRODUCTOR (IPP)

Sigue....

**Tabla No. 02.- ÍNDICE TOTAL (NACIONAL-EXPORTACIÓN) DE PRECIOS AL PRODUCTOR (IPP)
SEGÚN SECCIONES, DIVISIONES Y GRUPOS DE LA CLASIFICACIÓN CENTRAL DE PRODUCTOS (CCP)
BASE: Año 1995 = 100**

Tabla No.02 Continuación ...

No. de orden	Código CCP	Secciones, Divisiones y Grupos	Dic.2011	Ene.2012	Feb.2012	Mar.2012	Abr.2012	May.2012
53	267	TEJIDOS (EXCEPTO TEJIDOS ESPECIALES) DE FILAMENTOS CONTINUOS Y FIBRAS DISCONTINUAS MANUFACTURADOS	1108,25	1108,25	1108,25	1108,25	1108,25	1108,25
54	27	ARTÍCULOS TEXTILES (EXCEPTO PRENDAS DE VESTIR)	1288,81	1339,97	1340,90	1340,90	1304,84	1324,09
55	271	ARTÍCULOS CONFECCIONADOS CON MATERIAS TEXTILES	1288,81	1339,97	1340,90	1340,90	1304,84	1324,09
56	28	TEJIDOS DE PUNTO O GANCHILLO; PRENDAS DE VESTIR	1452,80	1458,88	1467,73	1479,80	1480,67	1487,47
57	281	TEJIDOS DE PUNTO O GANCHILLO	989,68	1006,35	1006,35	1007,98	1007,98	1007,98
58	282	PRENDAS DE VESTIR, EXCEPTO DE PELETERÍA	1531,42	1535,70	1546,06	1559,90	1560,92	1568,87
59	29	CUERO Y PRODUCTOS DE CUERO; CALZADO	1384,70	1426,21	1429,15	1429,15	1429,15	1435,09
60	291	CUERO CURTIDO O ADOBADO; CUERO ARTIFICIAL O REGENERADO	1850,27	1882,84	1891,82	1891,82	1891,82	1891,82
61	293	CALZADO CON SUELA Y PALAS DE CAUCHO O MATERIAS PLÁSTICAS, O CON SUELA Y PALAS DE CUERO O MATERIAS TEXTILES, ETC.	1075,87	1089,82	1089,82	1089,82	1089,82	1105,59
62	295	OTROS TIPOS DE CALZADO, EXCEPTO CALZADO DE ASBESTO, CALZADO ORTOPÉDICO Y BOTAS DE ESQUIAR SOBRE HIELO	1437,14	1507,71	1510,97	1510,97	1510,97	1510,97

ÍNDICE DE PRECIOS AL PRODUCTOR (IPP)

Sigue....

**Tabla No. 02.- ÍNDICE TOTAL (NACIONAL-EXPORTACIÓN) DE PRECIOS AL PRODUCTOR (IPP)
SEGÚN SECCIONES, DIVISIONES Y GRUPOS DE LA CLASIFICACIÓN CENTRAL DE PRODUCTOS (CCP)
BASE: Año 1995 = 100**

Tabla No. 02 Continúa...

Jun.2012	Jul.2012	Ago.2012	Sep.2012	Oct.2012	Nov.2012	Dic.2012	Ene.2013	Feb.2013	Mar.2013	Abr.2013	May.2013	Jun.2013	No. de orden
1108,25	1108,25	1108,25	1108,25	1108,25	1108,25	1108,25	1107,66	1109,45	1109,49	1109,49	1109,49	1109,49	53
1321,87	1321,87	1321,87	1321,87	1321,87	1316,57	1316,57	1316,79	1456,35	1456,35	1456,35	1380,49	1380,49	54
1321,87	1321,87	1321,87	1321,87	1321,87	1316,57	1316,57	1316,79	1456,35	1456,35	1456,35	1380,49	1380,49	55
1496,46	1513,91	1514,92	1514,94	1514,74	1514,74	1514,79	1515,97	1561,48	1561,14	1565,21	1565,17	1563,63	56
1007,98	1007,98	1007,98	1007,98	1008,45	1008,45	1008,45	1008,45	1025,12	1000,57	1000,57	1000,57	1000,57	57
1579,38	1599,80	1600,98	1601,01	1600,68	1600,68	1600,75	1602,12	1652,53	1656,31	1661,06	1661,02	1659,21	58
1435,09	1435,09	1434,30	1434,30	1434,43	1434,43	1440,00	1460,26	1490,84	1491,96	1493,80	1497,98	1497,98	59
1891,82	1891,82	1891,82	1891,82	1891,82	1891,82	1891,82	1966,89	1945,76	1945,76	1945,76	1966,89	1966,89	60
1105,59	1105,59	1105,59	1105,59	1105,59	1105,59	1120,36	1140,14	1140,14	1140,14	1140,14	1140,14	1140,14	61
1510,97	1510,97	1509,13	1509,13	1509,04	1509,04	1509,04	1509,04	1588,06	1588,06	1592,31	1593,65	1593,65	62

ÍNDICE DE PRECIOS AL PRODUCTOR (IPP)

Sigue....

**Tabla No. 02.- ÍNDICE TOTAL (NACIONAL-EXPORTACIÓN) DE PRECIOS AL PRODUCTOR (IPP)
SEGÚN SECCIONES, DIVISIONES Y GRUPOS DE LA CLASIFICACIÓN CENTRAL DE PRODUCTOS (CCP)
BASE: Año 1995 = 100**

Tabla No. 02 Continuación...

No. de orden	Código CCP	Secciones, Divisiones y Grupos	Jul.2013	Ago.2013	Sep.2013	Oct.2013	Nov.2013	Dic.2013	No. de orden
53	267	TEJIDOS (EXCEPTO TEJIDOS ESPECIALES) DE FILAMENTOS CONTINUOS Y FIBRAS DISCONTINUAS MANUFACTURADOS	1109,49	1109,49	1109,49	1109,49	1109,49	1109,49	53
54	27	ARTÍCULOS TEXTILES (EXCEPTO PRENDAS DE VESTIR)	1380,49	1380,49	1380,49	1353,37	1353,37	1353,37	54
55	271	ARTÍCULOS CONFECCIONADOS CON MATERIAS TEXTILES	1380,49	1380,49	1380,49	1353,37	1353,37	1353,37	55
56	28	TEJIDOS DE PUNTO O GANCHILLO; PRENDAS DE VESTIR	1564,49	1564,49	1563,99	1565,09	1564,68	1566,71	56
57	281	TEJIDOS DE PUNTO O GANCHILLO	1000,57	1000,57	1000,57	996,41	996,41	996,41	57
58	282	PRENDAS DE VESTIR, EXCEPTO DE PELETERÍA	1660,22	1660,22	1659,64	1661,63	1661,15	1663,53	58
59	29	CUERO Y PRODUCTOS DE CUERO; CALZADO	1497,98	1501,76	1504,01	1504,01	1505,09	1505,09	59
60	291	CUERO CURTIDO O ADOBADO; CUERO ARTIFICIAL O REGENERADO	1966,89	1988,02	1988,02	1988,02	1988,02	1988,02	60
61	293	CALZADO CON SUELA Y PALAS DE CAUCHO O MATERIAS PLÁSTICAS, O CON SUELA Y PALAS DE CUERO O MATERIAS TEXTILES, ETC.	1140,14	1140,14	1140,14	1140,14	1140,14	1140,14	61
62	295	OTROS TIPOS DE CALZADO, EXCEPTO CALZADO DE ASBESTO, CALZADO ORTOPÉDICO Y BOTAS DE ESQUIAR SOBRE HIELO	1593,65	1593,65	1593,65	1593,65	1593,65	1593,65	62

ÍNDICE DE PRECIOS AL PRODUCTOR (IPP)

Sigue....

**Tabla No. 02.- ÍNDICE TOTAL (NACIONAL-EXPORTACIÓN) DE PRECIOS AL PRODUCTOR (IPP)
SEGÚN SECCIONES, DIVISIONES Y GRUPOS DE LA CLASIFICACIÓN CENTRAL DE PRODUCTOS (CCP)
BASE: Año 1995 = 100**

Tabla No. 02 Continuación ...

No. de orden	Código CCP	Secciones, Divisiones y Grupos	Dic.2011	Ene.2012	Feb.2012	Mar.2012	Abr.2012	May.2012
63	296	PARTES DE CALZADO, PLANTILLAS, TALONERAS Y ARTÍCULOS ANÁLOGOS; POLAINAS CORTAS Y LARGAS Y ARTÍCULOS ANÁLOGOS Y SUS PARTES	2104,72	2113,23	2113,23	2113,23	2113,23	2113,23
64	3	<u>OTROS BIENES TRANSPORTABLES, EXCEPTO PRODUCTOS METÁLICOS, MAQUINARIA Y EQUIPO</u>	1462,84	1466,14	1469,49	1467,20	1468,95	1473,10
65	31	<u>PRODUCTOS DE MADERA, CORCHO, PAJA Y MATERIALES TRENZABLES</u>	1537,04	1563,31	1563,31	1567,94	1571,56	1571,56
66	311	MADERA ASERRADA O CORTADA LONGITUDINALMENTE, CORTADA EN HOJAS O DESCORTEZADA, DE MAS DE 6 mm DE ESPESOR; ETC.	2615,91	2719,59	2719,59	2719,59	2719,59	2719,59
67	314	TABLEROS Y PANELES	1159,38	1159,38	1159,38	1167,00	1167,00	1167,00
68	316	OBRAS Y PIEZAS DE CARPINTERÍA PARA EDIFICIOS Y CONSTRUCCIÓN (INCLUSO TABLEROS DE MADERA CELULAR, TABLEROS ARMADOS ..., ETC.)	1537,86	1561,38	1561,38	1561,38	1581,59	1581,59
69	32	<u>PASTA DE PAPEL, PAPEL Y PRODUCTOS DE PAPEL; IMPRESOS Y ARTÍCULOS ANÁLOGOS</u>	1317,39	1304,89	1303,06	1292,27	1292,23	1292,97
70	321	PASTA DE PAPEL, PAPEL Y CARTÓN	1329,79	1313,21	1310,79	1296,46	1296,42	1297,40

ÍNDICE DE PRECIOS AL PRODUCTOR (IPP)

Sigue....

**Tabla No. 02.- ÍNDICE TOTAL (NACIONAL-EXPORTACIÓN) DE PRECIOS AL PRODUCTOR (IPP)
SEGÚN SECCIONES, DIVISIONES Y GRUPOS DE LA CLASIFICACIÓN CENTRAL DE PRODUCTOS (CCP)
BASE: Año 1995 = 100**

Tabla No. 02 Continúa...

Jun.2012	Jul.2012	Ago.2012	Sep.2012	Oct.2012	Nov.2012	Dic.2012	Ene.2013	Feb.2013	Mar.2013	Abr.2013	May.2013	Jun.2013	No. de orden
2113,23	2113,23	2113,23	2113,23	2121,74	2121,74	2121,74	2121,74	2121,74	2178,20	2178,20	2178,20	2178,20	63
1473,92	1476,14	1475,90	1482,92	1481,39	1484,44	1484,12	1486,84	1491,61	1495,06	1498,38	1500,76	1500,64	64
1573,30	1575,53	1573,30	1573,30	1573,30	1573,30	1572,28	1572,28	1579,67	1580,20	1581,66	1588,39	1588,62	65
2719,59	2719,59	2719,59	2719,59	2719,59	2719,59	2714,79	2714,79	2714,79	2714,79	2721,67	2753,28	2753,28	66
1167,00	1169,92	1167,00	1167,00	1167,00	1167,00	1167,00	1167,00	1167,00	1167,00	1167,00	1167,00	1167,00	67
1591,24	1593,80	1591,26	1591,26	1591,26	1591,26	1591,26	1591,26	1632,44	1635,40	1635,40	1635,40	1636,69	68
1291,05	1295,67	1295,67	1298,66	1296,77	1298,13	1298,29	1308,50	1312,17	1314,97	1320,09	1324,79	1324,77	69
1294,90	1302,45	1302,45	1306,42	1303,84	1305,64	1305,86	1319,25	1320,93	1326,07	1332,86	1339,09	1339,06	70

ÍNDICE DE PRECIOS AL PRODUCTOR (IPP)

Sigue....

**Tabla No. 02.- ÍNDICE TOTAL (NACIONAL-EXPORTACIÓN) DE PRECIOS AL PRODUCTOR (IPP)
SEGÚN SECCIONES, DIVISIONES Y GRUPOS DE LA CLASIFICACIÓN CENTRAL DE PRODUCTOS (CCP)
BASE: Año 1995 = 100**

Tabla No. 02 Continuación...

No. de orden	Código CCP	Secciones, Divisiones y Grupos	Jul.2013	Ago.2013	Sep.2013	Oct.2013	Nov.2013	Dic.2013	No. de orden
63	296	PARTES DE CALZADO, PLANTILLAS, TALONERAS Y ARTÍCULOS ANÁLOGOS; POLAINAS CORTAS Y LARGAS Y ARTÍCULOS ANÁLOGOS Y SUS PARTES	2178,20	2186,71	2299,63	2299,63	2354,08	2354,08	63
64	3	<u>OTROS BIENES TRANSPORTABLES, EXCEPTO PRODUCTOS METÁLICOS, MAQUINARIA Y EQUIPO</u>	1501,37	1501,48	1503,33	1502,71	1503,55	1503,13	64
65	31	PRODUCTOS DE MADERA, CORCHO, PAJA Y MATERIALES TRENZABLES	1588,62	1588,62	1588,62	1588,62	1650,56	1650,56	65
66	311	MADERA ASERRADA O CORTADA LONGITUDINALMENTE, CORTADA EN HOJAS O DESCORTEZADA, DE MAS DE 6 mm DE ESPESOR; ETC.	2753,28	2753,28	2753,28	2753,28	2782,06	2782,06	66
67	314	TABLEROS Y PANELES	1167,00	1167,00	1167,00	1167,00	1258,83	1258,83	67
68	316	OBRAS Y PIEZAS DE CARPINTERÍA PARA EDIFICIOS Y CONSTRUCCIÓN (INCLUSO TABLEROS DE MADERA CELULAR, TABLEROS ARMADOS ..., ETC.)	1636,69	1636,69	1636,69	1636,69	1636,69	1636,69	68
69	32	PASTA DE PAPEL, PAPEL Y PRODUCTOS DE PAPEL; IMPRESOS Y ARTÍCULOS ANÁLOGOS	1325,98	1333,11	1326,20	1330,09	1330,20	1330,50	69
70	321	PASTA DE PAPEL, PAPEL Y CARTÓN	1340,67	1349,56	1340,40	1343,67	1343,82	1347,10	70

ÍNDICE DE PRECIOS AL PRODUCTOR (IPP)

Sigue....

**Tabla No. 02.- ÍNDICE TOTAL (NACIONAL-EXPORTACIÓN) DE PRECIOS AL PRODUCTOR (IPP)
SEGÚN SECCIONES, DIVISIONES Y GRUPOS DE LA CLASIFICACIÓN CENTRAL DE PRODUCTOS (CCP)
BASE: Año 1995 = 100**

Tabla No. 02 Continúa...

No. de orden	Código CCP	Secciones, Divisiones y Grupos	Dic.2011	Ene.2012	Feb.2012	Mar.2012	Abr.2012	May.2012
71	323	DIARIOS, REVISTAS Y PUBLICACIONES PERIÓDICAS, PUBLICADOS POR LO MENOS CUATRO VECES POR SEMANA	1264,13	1264,13	1264,13	1264,13	1264,13	1264,13
72	325	SELLOS DE CORREOS, TALONARIOS DE CHEQUES, BILLETES DE BANCO, CERTIFICADOS DE ACCIONES, TARJETAS POSTALES, ETC.	1075,43	1075,43	1075,43	1075,43	1075,43	1075,43
73	326	LIBROS DE REGISTRO, LIBROS DE CONTABILIDAD, CUADERNILLOS DE NOTAS, BLOQUES PARA CARTAS, AGENDAS Y ARTÍCULOS ANÁLOGOS, ETC.	1520,79	1520,79	1520,79	1520,79	1520,79	1520,79
74	33	PRODUCTOS DE HORNO DE COQUE; PRODUCTOS DE PETRÓLEO REFINADO; COMBUSTIBLES NUCLEARES	1448,65	1448,65	1448,65	1448,65	1448,65	1448,65
75	333	ACEITES DE PETRÓLEO O ACEITES OBTENIDOS DE MINERALES BITUMINOSOS, EXCEPTO LOS ACEITES CRUDOS; PREPARADOS N.C.P., ETC.	1403,31	1403,31	1403,31	1403,31	1403,31	1403,31
76	335	VASELINA, CERA DE PARAFINA, CERA DE PETRÓLEO MICROCRISTALINA, CERA CRUDA, OZOCERITA, CERA DE LIGNITO, CERA DE TURBA, ETC.	4738,10	4738,10	4738,10	4738,10	4738,10	4738,10
77	34	PRODUCTOS QUÍMICOS BÁSICOS	2379,14	2428,75	2430,16	2438,13	2438,13	2453,84

ÍNDICE DE PRECIOS AL PRODUCTOR (IPP)

Sigue....

**Tabla No. 02.- ÍNDICE TOTAL (NACIONAL-EXPORTACIÓN) DE PRECIOS AL PRODUCTOR (IPP)
SEGÚN SECCIONES, DIVISIONES Y GRUPOS DE LA CLASIFICACIÓN CENTRAL DE PRODUCTOS (CCP)
BASE: Año 1995 = 100**

Tabla No. 02 Continúa...

Jun.2012	Jul.2012	Ago.2012	Sep.2012	Oct.2012	Nov.2012	Dic.2012	Ene.2013	Feb.2013	Mar.2013	Abr.2013	May.2013	Jun.2013	No. de orden
1264,13	1264,13	1264,13	1264,13	1264,13	1264,13	1264,13	1264,13	1273,32	1273,32	1273,32	1273,32	1273,32	71
1073,57	1022,98	1022,98	1022,98	1025,58	1025,58	1025,58	1025,58	1023,92	973,38	973,38	973,38	973,38	72
1520,79	1520,79	1520,79	1520,79	1520,79	1520,79	1520,79	1524,66	1546,15	1546,15	1546,15	1546,15	1546,15	73
1448,65	1448,65	1448,65	1448,65	1448,65	1448,65	1450,81	1450,81	1450,81	1450,81	1450,82	1450,82	1450,82	74
1403,31	1403,31	1403,31	1403,31	1403,31	1403,31	1405,50	1405,50	1405,50	1405,50	1405,51	1405,51	1405,51	75
4738,10	4738,10	4738,10	4738,10	4738,10	4738,10	4738,10	4738,10	4738,10	4738,10	4738,10	4738,10	4738,10	76
2473,95	2479,70	2488,41	2495,00	2545,87	2585,01	2563,46	2422,85	2426,86	2424,64	2417,16	2416,66	2400,33	77
INDICE DE PRECIOS AL PRODUCTOR (IPP)													Sigue....

**Tabla No. 02.- ÍNDICE TOTAL (NACIONAL-EXPORTACIÓN) DE PRECIOS AL PRODUCTOR (IPP)
SEGÚN SECCIONES, DIVISIONES Y GRUPOS DE LA CLASIFICACIÓN CENTRAL DE PRODUCTOS (CCP)
BASE: Año 1995 = 100**

Tabla No. 02 Continuación...

No. de orden	Código CCP	Secciones, Divisiones y Grupos	Jul.2013	Ago.2013	Sep.2013	Oct.2013	Nov.2013	Dic.2013	No. de orden
71	323	DIARIOS, REVISTAS Y PUBLICACIONES PERIÓDICAS, PUBLICADOS POR LO MENOS CUATRO VECES POR SEMANA	1273,32	1275,51	1275,51	1275,51	1275,51	1265,00	71
72	325	SELLOS DE CORREOS, TALONARIOS DE CHEQUES, BILLETES DE BANCO, CERTIFICADOS DE ACCIONES, TARJETAS POSTALES, ETC.	973,38	973,38	973,38	1040,13	1040,13	1040,13	72
73	326	LIBROS DE REGISTRO, LIBROS DE CONTABILIDAD, CUADERNILLOS DE NOTAS, BLOQUES PARA CARTAS, AGENDAS Y ARTÍCULOS ANÁLOGOS, ETC.	1546,15	1546,15	1546,15	1546,15	1546,15	1542,01	73
74	33	PRODUCTOS DE HORNO DE COQUE; PRODUCTOS DE PETRÓLEO REFINADO; COMBUSTIBLES NUCLEARES	1450,82	1450,82	1450,82	1450,82	1450,82	1450,82	74
75	333	ACEITES DE PETRÓLEO O ACEITES OBTENIDOS DE MINERALES BITUMINOSOS, EXCEPTO LOS ACEITES CRUDOS; PREPARADOS N.C.P., ETC.	1405,51	1405,51	1405,51	1405,51	1405,51	1405,51	75
76	335	VASELINA, CERA DE PARAFINA, CERA DE PETRÓLEO MICROCRISTALINA, CERA CRUDA, OZOCERITA, CERA DE LIGNITO, CERA DE TURBA, ETC.	4738,10	4738,10	4738,10	4738,10	4738,10	4738,10	76
77	34	PRODUCTOS QUÍMICOS BÁSICOS	2393,93	2393,93	2392,30	2392,28	2392,28	2383,28	77

ÍNDICE DE PRECIOS AL PRODUCTOR (IPP)

Sigue.....

**Tabla No. 02.- ÍNDICE TOTAL (NACIONAL-EXPORTACIÓN) DE PRECIOS AL PRODUCTOR (IPP)
SEGÚN SECCIONES, DIVISIONES Y GRUPOS DE LA CLASIFICACIÓN CENTRAL DE PRODUCTOS (CCP)
BASE: Año 1995 = 100**

Tabla No.02 Continuación ...

No. de orden	Código CCP	Secciones, Divisiones y Grupos	Dic.2011	Ene.2012	Feb.2012	Mar.2012	Abr.2012	May.2012
78	341	PRODUCTOS QUÍMICOS ORGÁNICOS BÁSICOS	1287,39	1310,51	1315,78	1315,78	1315,78	1315,78
79	342	PRODUCTOS QUÍMICOS INORGÁNICOS BÁSICOS N.C.P.	3713,80	3895,36	3899,41	3899,74	3899,74	3899,74
80	346	ABONOS Y PLAGUICIDAS	1859,52	1777,31	1777,31	1809,55	1809,55	1874,02
81	347	PLÁSTICOS EN FORMAS PRIMARIAS	1609,87	1609,87	1605,73	1605,73	1605,73	1605,73
82	35	OTROS PRODUCTOS QUÍMICOS; FIBRAS TEXTILES MANUFACTURADAS	1748,19	1747,94	1766,16	1762,96	1775,42	1766,71
83	351	PINTURAS Y BARNICES Y PRODUCTOS CONEXOS; COLORES PARA LA PINTURA ARTÍSTICA; TINTA	1638,24	1642,67	1672,62	1674,04	1693,10	1693,10
84	352	PRODUCTOS FARMACÉUTICOS	2121,42	2134,16	2099,31	2139,31	2120,21	2102,89
85	353	JABÓN, PREPARADOS PARA LIMPIAR, PERFUMES Y PREPARADOS DE TOCADOR	1595,25	1582,62	1630,58	1594,73	1622,94	1613,32
86	354	PRODUCTOS QUÍMICOS N.C.P.	1713,66	1723,57	1723,43	1741,56	1751,16	1748,82
87	36	PRODUCTOS DE CAUCHO Y PRODUCTOS PLÁSTICOS	1432,39	1443,00	1442,92	1442,92	1443,00	1493,97
88	361	NEUMÁTICOS Y CÁMARAS DE AIRE, DE CAUCHO	1827,03	1869,50	1868,37	1868,37	1868,70	1868,70
89	363	SEMIMANUFACTURAS DE MATERIALES PLÁSTICOS	1470,54	1472,36	1472,60	1472,60	1472,60	1516,66
90	364	ARTÍCULOS PARA EL ENVASADO DE MERCANCÍAS, DE MATERIALES PLÁSTICOS	1166,88	1166,88	1166,88	1166,88	1166,88	1259,54
91	369	OTROS PRODUCTOS PLÁSTICOS	1576,11	1577,69	1579,24	1579,24	1579,24	1580,24

ÍNDICE DE PRECIOS AL PRODUCTOR (IPP)

Sigue....

**Tabla No. 02.- ÍNDICE TOTAL (NACIONAL-EXPORTACIÓN) DE PRECIOS AL PRODUCTOR (IPP)
SEGÚN SECCIONES, DIVISIONES Y GRUPOS DE LA CLASIFICACIÓN CENTRAL DE PRODUCTOS (CCP)
BASE: Año 1995 = 100**

Tabla No. 02 Continúa...

Jun.2012	Jul.2012	Ago.2012	Sep.2012	Oct.2012	Nov.2012	Dic.2012	Ene.2013	Feb.2013	Mar.2013	Abr.2013	May.2013	Jun.2013	No. de orden
1315,78	1315,78	1315,78	1315,78	1329,87	1494,75	1494,75	1398,90	1418,64	1450,03	1450,03	1450,03	1394,37	78
3906,46	3908,23	3908,43	3908,55	4017,89	4049,90	4049,91	3752,63	3754,59	3759,49	3758,95	3759,05	3759,52	79
1946,55	1967,50	2002,96	2029,83	2066,36	2066,36	1977,92	1886,87	1886,87	1853,55	1813,26	1811,05	1781,50	80
1605,73	1605,73	1605,73	1605,73	1605,73	1605,73	1605,73	1629,08	1629,08	1624,13	1635,28	1635,28	1635,28	81
1771,38	1777,04	1763,61	1772,05	1753,47	1772,96	1762,76	1770,01	1786,33	1783,53	1798,79	1798,95	1800,47	82
1716,51	1713,20	1720,18	1720,18	1720,18	1720,18	1720,18	1782,25	1782,25	1782,46	1814,94	1814,94	1804,55	83
2102,56	2144,27	2096,23	2106,05	2098,30	2108,28	2096,84	2061,28	2075,82	2073,76	2075,07	2069,89	2063,26	84
1624,24	1614,95	1606,18	1620,06	1575,81	1615,02	1597,98	1605,56	1631,57	1626,09	1643,56	1644,36	1656,62	85
1706,71	1706,71	1714,18	1714,18	1735,82	1736,54	1736,53	1736,53	1749,54	1749,79	1755,94	1765,61	1765,69	86
1495,11	1500,45	1500,62	1527,52	1527,78	1528,41	1521,76	1530,44	1532,22	1551,04	1551,08	1551,12	1551,10	87
1870,00	1892,61	1893,35	1894,16	1895,00	1896,91	1868,74	1869,44	1869,38	1880,05	1880,05	1880,05	1880,05	88
1516,66	1516,66	1516,66	1516,66	1517,65	1517,65	1517,65	1552,46	1552,46	1552,46	1552,46	1552,46	1552,46	89
1261,27	1261,27	1261,27	1322,98	1322,56	1322,97	1322,97	1322,97	1326,70	1364,38	1364,46	1364,46	1364,43	90
1581,24	1581,24	1581,24	1581,24	1581,24	1581,24	1581,24	1581,24	1583,24	1583,24	1583,24	1583,70	1583,70	91

ÍNDICE DE PRECIOS AL PRODUCTOR (IPP)

Sigue....

**Tabla No. 02.- ÍNDICE TOTAL (NACIONAL-EXPORTACIÓN) DE PRECIOS AL PRODUCTOR (IPP)
SEGÚN SECCIONES, DIVISIONES Y GRUPOS DE LA CLASIFICACIÓN CENTRAL DE PRODUCTOS (CCP)
BASE: Año 1995 = 100**

Tabla No. 02 Continuación...

No. de orden	Código CCP	Secciones, Divisiones y Grupos	Jul.2013	Ago.2013	Sep.2013	Oct.2013	Nov.2013	Dic.2013	No. de orden
78	341	PRODUCTOS QUÍMICOS ORGÁNICOS BÁSICOS	1394,37	1394,37	1394,37	1394,37	1394,37	1392,59	78
79	342	PRODUCTOS QUÍMICOS INORGÁNICOS BÁSICOS N.C.P.	3760,65	3760,65	3759,93	3789,87	3789,87	3789,19	79
80	346	ABONOS Y PLAGUICIDAS	1753,56	1753,56	1746,04	1701,45	1701,45	1657,93	80
81	347	PLÁSTICOS EN FORMAS PRIMARIAS	1635,28	1635,28	1637,31	1637,31	1637,31	1646,76	81
82	35	OTROS PRODUCTOS QUÍMICOS; FIBRAS TEXTILES MANUFACTURADAS	1811,00	1798,59	1826,78	1814,52	1803,61	1801,68	82
83	351	PINTURAS Y BARNICES Y PRODUCTOS CONEXOS; COLORES PARA LA PINTURA ARTÍSTICA; TINTA	1804,55	1804,55	1804,55	1804,55	1804,55	1806,97	83
84	352	PRODUCTOS FARMACÉUTICOS	2079,53	2067,57	2136,83	2087,42	2083,90	2056,04	84
85	353	JABÓN, PREPARADOS PARA LIMPIAR, PERFUMES Y PREPARADOS DE TOCADOR	1672,23	1648,97	1674,43	1674,45	1651,21	1661,61	85
86	354	PRODUCTOS QUÍMICOS N.C.P.	1763,53	1768,83	1768,82	1768,82	1768,82	1768,82	86
87	36	PRODUCTOS DE CAUCHO Y PRODUCTOS PLÁSTICOS	1538,62	1538,77	1538,67	1538,56	1543,91	1543,91	87
88	361	NEUMÁTICOS Y CÁMARAS DE AIRE, DE CAUCHO	1826,97	1826,97	1826,97	1826,97	1826,97	1826,97	88
89	363	SEMIMANUFACTURAS DE MATERIALES PLÁSTICOS	1543,05	1543,05	1543,15	1543,22	1565,07	1565,07	89
90	364	ARTÍCULOS PARA EL ENVASADO DE MERCANCÍAS, DE MATERIALES PLÁSTICOS	1364,43	1364,43	1364,15	1364,15	1364,15	1364,15	90
91	369	OTROS PRODUCTOS PLÁSTICOS	1610,81	1612,57	1612,57	1611,10	1611,10	1611,10	91

ÍNDICE DE PRECIOS AL PRODUCTOR (IPP)

Sigue....

**Tabla No. 02.- ÍNDICE TOTAL (NACIONAL-EXPORTACIÓN) DE PRECIOS AL PRODUCTOR (IPP)
SEGÚN SECCIONES, DIVISIONES Y GRUPOS DE LA CLASIFICACIÓN CENTRAL DE PRODUCTOS (CCP)
BASE: Año 1995 = 100**

Tabla No. 02 Continuación ...

No. de orden	Código CCP	Secciones, Divisiones y Grupos	Dic.2011	Ene.2012	Feb.2012	Mar.2012	Abr.2012	May.2012
92	37	VIDRIO Y PRODUCTOS DE VIDRIO Y OTROS PRODUCTOS NO METÁLICOS, N.C.P.	1325,41	1344,86	1354,02	1354,05	1355,41	1355,39
93	371	VIDRIO Y PRODUCTOS DE VIDRIO	1157,46	1157,45	1196,36	1196,36	1197,75	1197,75
94	372	ARTÍCULOS DE CERÁMICA NO ESTRUCTURALES	1137,09	1145,96	1159,61	1160,22	1163,50	1163,50
95	373	PRODUCTOS REFRACTARIOS Y PRODUCTOS DE ARCILLA NO REFRACTARIOS ESTRUCTURALES	1027,66	1103,43	1102,10	1101,97	1101,74	1101,59
96	374	CEMENTO, CAL Y YESO	1446,67	1464,00	1469,68	1469,68	1469,68	1469,68
97	375	ARTÍCULOS DE HORMIGÓN, CEMENTO Y YESO	1280,45	1294,31	1300,48	1300,48	1305,53	1305,53
98	38	MUEBLES; OTROS BIENES TRANSPORTABLES N.C.P.	1633,83	1666,73	1688,11	1682,81	1688,18	1687,81
99	381	MUEBLES	1480,65	1522,93	1550,98	1543,73	1550,43	1549,94
100	384	ARTÍCULOS DE DEPORTE	1105,47	1105,47	1105,47	1105,47	1105,47	1105,47
101	385	JUEGOS Y JUGUETES	4709,22	4709,22	4709,22	4709,22	4709,22	4709,22
102	389	OTROS ARTÍCULOS MANUFACTURADOS N.C.P.	1436,95	1444,17	1446,72	1447,16	1449,07	1449,07
103	4	<u>PRODUCTOS METÁLICOS, MAQUINARIA Y EQUIPO</u>	1700,59	1716,16	1727,27	1730,43	1730,71	1725,68
104	41	METALES COMUNES	2266,51	2297,87	2313,49	2301,44	2305,40	2289,74
105	412	PRODUCTOS LAMINADOS, ESTIRADOS O DOBLADOS DE HIERRO O ACERO	2507,68	2547,37	2562,77	2547,52	2552,53	2532,72

ÍNDICE DE PRECIOS AL PRODUCTOR (IPP)

Sigue....

**Tabla No. 02.- ÍNDICE TOTAL (NACIONAL-EXPORTACIÓN) DE PRECIOS AL PRODUCTOR (IPP)
SEGÚN SECCIONES, DIVISIONES Y GRUPOS DE LA CLASIFICACIÓN CENTRAL DE PRODUCTOS (CCP)
BASE: Año 1995 = 100**

Tabla No. 02 Continúa...

Jun.2012	Jul.2012	Ago.2012	Sep.2012	Oct.2012	Nov.2012	Dic.2012	Ene.2013	Feb.2013	Mar.2013	Abr.2013	May.2013	Jun.2013	No. de orden
1355,39	1356,15	1366,93	1386,22	1386,44	1386,42	1388,07	1399,27	1411,09	1420,66	1427,90	1439,35	1439,37	92
1197,75	1197,75	1197,93	1197,93	1197,93	1197,47	1197,47	1197,47	1219,31	1229,57	1229,57	1231,80	1231,80	93
1163,50	1163,50	1163,50	1163,50	1163,50	1163,50	1163,50	1169,34	1175,99	1175,99	1175,99	1175,99	1175,99	94
1101,59	1102,12	1102,12	1113,12	1114,26	1114,51	1114,51	1160,86	1154,27	1154,19	1154,19	1154,19	1154,46	95
1469,68	1471,00	1471,00	1472,43	1472,43	1472,43	1475,49	1475,49	1490,38	1506,14	1515,31	1515,31	1515,31	96
1305,53	1305,53	1359,19	1446,59	1447,17	1447,17	1447,17	1480,56	1488,77	1488,77	1500,15	1556,03	1556,03	97
1694,96	1695,50	1689,33	1712,29	1710,43	1710,43	1731,80	1738,35	1756,32	1769,30	1766,85	1766,10	1765,54	98
1556,36	1557,08	1548,79	1550,71	1548,01	1548,01	1576,71	1584,05	1607,45	1624,90	1621,61	1621,61	1620,48	99
1105,47	1105,47	1105,47	1105,47	1105,47	1105,47	1105,47	1105,47	1105,47	1105,47	1105,47	1105,47	1105,47	100
4709,22	4709,22	4709,22	5134,93	5134,93	5134,93	5134,93	5134,93	5134,93	5134,93	5134,93	5120,16	5120,16	101
1460,76	1460,76	1460,76	1460,86	1461,59	1461,59	1461,70	1467,08	1469,90	1469,90	1469,90	1469,90	1471,24	102
1724,44	1708,22	1712,39	1725,88	1731,68	1731,98	1732,63	1715,89	1714,81	1710,67	1710,96	1690,99	1670,24	103
2279,55	2278,15	2272,66	2293,78	2297,42	2297,42	2298,46	2298,97	2309,51	2308,18	2306,84	2245,99	2161,47	104
2519,83	2518,06	2511,11	2537,83	2542,44	2542,44	2543,76	2544,40	2534,69	2533,00	2531,30	2454,30	2347,34	105

ÍNDICE DE PRECIOS AL PRODUCTOR (IPP)

Sigue....

**Tabla No. 02.- ÍNDICE TOTAL (NACIONAL-EXPORTACIÓN) DE PRECIOS AL PRODUCTOR (IPP)
SEGÚN SECCIONES, DIVISIONES Y GRUPOS DE LA CLASIFICACIÓN CENTRAL DE PRODUCTOS (CCP)
BASE: Año 1995 = 100**

Tabla No. 02 Continuación...

No. de orden	Código CCP	Secciones, Divisiones y Grupos	Jul.2013	Ago.2013	Sep.2013	Oct.2013	Nov.2013	Dic.2013	No. de orden
92	37	VIDRIO Y PRODUCTOS DE VIDRIO Y OTROS PRODUCTOS NO METÁLICOS, N.C.P.	1444,65	1445,96	1447,29	1446,77	1446,77	1446,41	92
93	371	VIDRIO Y PRODUCTOS DE VIDRIO	1231,80	1231,80	1231,80	1231,80	1231,80	1231,80	93
94	372	ARTÍCULOS DE CERÁMICA NO ESTRUCTURALES	1181,91	1181,91	1190,05	1190,05	1190,05	1190,05	94
95	373	PRODUCTOS REFRACTARIOS Y PRODUCTOS DE ARCILLA NO REFRACTARIOS ESTRUCTURALES	1209,47	1224,26	1209,47	1209,47	1209,47	1205,43	95
96	374	CEMENTO, CAL Y YESO	1515,31	1515,31	1515,31	1515,31	1515,31	1515,31	96
97	375	ARTÍCULOS DE HORMIGÓN, CEMENTO Y YESO	1556,03	1556,03	1566,54	1563,91	1563,91	1563,91	97
98	38	MUEBLES; OTROS BIENES TRANSPORTABLES N.C.P.	1765,30	1763,40	1762,85	1764,47	1766,76	1764,08	98
99	381	MUEBLES	1620,48	1620,48	1619,42	1619,42	1622,49	1619,22	99
100	384	ARTÍCULOS DE DEPORTE	1105,47	1105,47	1105,47	1105,47	1105,47	1105,47	100
101	385	JUEGOS Y JUGUETES	5120,16	5120,16	5125,08	5125,08	5125,08	5125,08	101
102	389	OTROS ARTÍCULOS MANUFACTURADOS N.C.P.	1470,07	1460,70	1460,70	1468,68	1468,68	1467,47	102
103	4	<u>PRODUCTOS METÁLICOS, MAQUINARIA Y EQUIPO</u>	1671,28	1669,80	1675,24	1673,38	1672,41	1672,41	103
104	41	METALES COMUNES	2159,86	2145,33	2143,68	2141,34	2137,17	2137,17	104
105	412	PRODUCTOS LAMINADOS, ESTIRADOS O DOBLADOS DE HIERRO O ACERO	2345,31	2326,92	2324,83	2321,87	2316,60	2316,60	105

ÍNDICE DE PRECIOS AL PRODUCTOR (IPP)

Sigue....

**Tabla No. 02.- ÍNDICE TOTAL (NACIONAL-EXPORTACIÓN) DE PRECIOS AL PRODUCTOR (IPP)
SEGÚN SECCIONES, DIVISIONES Y GRUPOS DE LA CLASIFICACIÓN CENTRAL DE PRODUCTOS (CCP)
BASE: Año 1995 = 100**

Tabla No. 02 Continúa...

No. de orden	Código CCP	Secciones, Divisiones y Grupos	Dic.2011	Ene.2012	Feb.2012	Mar.2012	Abr.2012	May.2012
106	414	COBRE, NÍQUEL, ALUMINIO, ALÚMINA, PLOMO, ZINC Y ESTAÑO EN BRUTO	1695,66	1695,66	1738,22	1738,22	1738,22	1738,22
107	415	PRODUCTOS SEMIACABADOS DE COBRE, NÍQUEL, ALUMINIO, PLOMO, ZINC Y ESTAÑO O SUS ALEACIONES	1146,13	1146,13	1146,13	1146,13	1146,13	1146,13
108	42	PRODUCTOS METÁLICOS ELABORADOS, EXCEPTO MAQUINARIA Y EQUIPO	1697,19	1698,73	1701,84	1716,78	1716,78	1718,84
109	421	PRODUCTOS METÁLICOS ESTRUCTURALES Y SUS PARTES	1491,16	1496,13	1506,18	1511,15	1511,15	1511,15
110	422	DEPÓSITOS, CISTERNAS Y RECIPIENTES DE HIERRO, ACERO O ALUMINIO	2552,94	2552,94	2577,24	2577,24	2577,24	2577,24
111	429	OTROS PRODUCTOS METÁLICOS ELABORADOS	1612,99	1614,08	1612,76	1631,82	1631,82	1634,58
112	43	MAQUINARIA PARA USOS GENERALES	886,79	893,53	895,24	895,24	895,24	895,24
113	432	BOMBAS, COMPRESORES, MOTORES DE FUERZA HIDRÁULICA Y MOTORES DE POTENCIA NEUMÁTICA Y VÁLVULAS Y SUS PARTES Y PIEZAS	801,53	804,11	804,97	804,97	804,97	804,97
114	439	OTRAS MAQUINAS PARA USOS GENERALES Y SUS PARTES Y PIEZAS	959,19	969,46	971,88	971,88	971,88	971,88
115	44	MAQUINARIA PARA USOS ESPECIALES	1511,26	1511,26	1512,49	1539,38	1544,65	1544,65
116	448	APARATOS DE USO DOMESTICO Y SUS PARTES Y PIEZAS	1511,26	1511,26	1512,49	1539,38	1544,65	1544,65

ÍNDICE DE PRECIOS AL PRODUCTOR (IPP)

Sigue....

**Tabla No. 02.- ÍNDICE TOTAL (NACIONAL-EXPORTACIÓN) DE PRECIOS AL PRODUCTOR (IPP)
SEGÚN SECCIONES, DIVISIONES Y GRUPOS DE LA CLASIFICACIÓN CENTRAL DE PRODUCTOS (CCP)
BASE: Año 1995 = 100**

Tabla No. 02 Continúa...

Jun.2012	Jul.2012	Ago.2012	Sep.2012	Oct.2012	Nov.2012	Dic.2012	Ene.2013	Feb.2013	Mar.2013	Abr.2013	May.2013	Jun.2013	No. de orden
1738,22	1738,22	1738,22	1738,22	1738,22	1738,22	1738,22	1738,22	1790,03	1790,03	1790,03	1790,03	1790,03	106
1146,13	1146,13	1146,13	1146,13	1146,13	1146,13	1146,13	1146,13	1254,96	1254,96	1254,96	1254,96	1254,96	107
1718,84	1718,88	1717,33	1719,16	1718,35	1722,04	1722,04	1655,07	1628,40	1627,41	1625,11	1625,11	1622,06	108
1511,15	1511,15	1511,15	1506,18	1506,18	1506,18	1506,18	1504,50	1504,50	1513,44	1513,44	1513,44	1513,44	109
2577,24	2577,24	2577,24	2577,24	2577,24	2611,25	2611,25	2611,25	2611,25	2611,25	2611,25	2611,25	2611,25	110
1634,58	1634,63	1632,56	1635,98	1634,89	1634,89	1634,89	1545,45	1509,70	1506,63	1503,55	1503,55	1499,45	111
895,24	895,24	903,47	903,47	903,47	903,47	903,47	903,53	913,48	913,48	913,48	913,57	913,57	112
804,97	804,97	804,97	804,97	804,97	804,97	804,97	804,97	807,92	807,92	807,92	807,92	807,92	113
971,88	971,88	987,11	987,11	987,11	987,11	987,11	987,21	1003,11	1003,11	1003,11	1003,27	1003,27	114
1544,65	1544,65	1544,65	1544,65	1544,65	1544,65	1544,65	1544,65	1544,65	1561,68	1573,83	1573,83	1573,83	115
1544,65	1544,65	1544,65	1544,65	1544,65	1544,65	1544,65	1544,65	1544,65	1561,68	1573,83	1573,83	1573,83	116

ÍNDICE DE PRECIOS AL PRODUCTOR (IPP)

Sigue....

**Tabla No. 02.- ÍNDICE TOTAL (NACIONAL-EXPORTACIÓN) DE PRECIOS AL PRODUCTOR (IPP)
SEGÚN SECCIONES, DIVISIONES Y GRUPOS DE LA CLASIFICACIÓN CENTRAL DE PRODUCTOS (CCP)
BASE: Año 1995 = 100**

Tabla No. 02 Continuación...

No. de orden	Código CCP	Secciones, Divisiones y Grupos	Jul.2013	Ago.2013	Sep.2013	Oct.2013	Nov.2013	Dic.2013	No. de orden
106	414	COBRE, NÍQUEL, ALUMINIO, ALÚMINA, PLOMO, ZINC Y ESTAÑO EN BRUTO	1790,03	1790,03	1790,03	1790,03	1790,03	1790,03	106
107	415	PRODUCTOS SEMIACABADOS DE COBRE, NÍQUEL, ALUMINIO, PLOMO, ZINC Y ESTAÑO O SUS ALEACIONES	1254,96	1254,96	1254,96	1254,96	1254,96	1254,96	107
108	42	PRODUCTOS METÁLICOS ELABORADOS, EXCEPTO MAQUINARIA Y EQUIPO	1621,54	1621,57	1618,53	1618,53	1618,53	1618,53	108
109	421	PRODUCTOS METÁLICOS ESTRUCTURALES Y SUS PARTES	1513,44	1513,44	1513,44	1513,44	1513,44	1513,44	109
110	422	DEPÓSITOS, CISTERNAS Y RECIPIENTES DE HIERRO, ACERO O ALUMINIO	2611,25	2611,25	2611,25	2611,25	2611,25	2611,25	110
111	429	OTROS PRODUCTOS METÁLICOS ELABORADOS	1498,76	1498,80	1494,74	1494,74	1494,74	1494,74	111
112	43	MAQUINARIA PARA USOS GENERALES	912,86	912,86	912,86	912,86	912,86	912,86	112
113	432	BOMBAS, COMPRESORES, MOTORES DE FUERZA HIDRÁULICA Y MOTORES DE POTENCIA NEUMÁTICA Y VÁLVULAS Y SUS PARTES Y PIEZAS	806,39	806,39	806,39	806,39	806,39	806,39	113
114	439	OTRAS MAQUINAS PARA USOS GENERALES Y SUS PARTES Y PIEZAS	1003,27	1003,27	1003,27	1003,27	1003,27	1003,27	114
115	44	MAQUINARIA PARA USOS ESPECIALES	1573,83	1617,39	1617,39	1610,44	1610,40	1610,40	115
116	448	APARATOS DE USO DOMESTICO Y SUS PARTES Y PIEZAS	1573,83	1617,39	1617,39	1610,44	1610,40	1610,40	116

ÍNDICE DE PRECIOS AL PRODUCTOR (IPP)

Sigue....

**Tabla No. 02.- ÍNDICE TOTAL (NACIONAL-EXPORTACIÓN) DE PRECIOS AL PRODUCTOR (IPP)
SEGÚN SECCIONES, DIVISIONES Y GRUPOS DE LA CLASIFICACIÓN CENTRAL DE PRODUCTOS (CCP)
BASE: Año 1995 = 100**

Tabla No. 02 Continúa...

No. de orden	Código CCP	Secciones, Divisiones y Grupos	Dic.2011	Ene.2012	Feb.2012	Mar.2012	Abr.2012	May.2012
117	46	MAQUINARIA Y APARATOS ELÉCTRICOS	1990,79	1994,78	1994,78	1994,78	1994,78	1973,55
118	463	HILOS Y CABLES AISLADOS; CABLES DE FIBRAS ÓPTICAS	2141,24	2146,85	2146,85	2146,85	2146,85	2116,99
119	464	ACUMULADORES Y PILAS Y BATERÍAS PRIMARIAS Y SUS PARTES Y PIEZAS	1711,40	1711,40	1711,40	1711,40	1711,40	1711,40
120	465	LÁMPARAS ELÉCTRICAS DE INCANDESCENCIA O DESCARGA; LÁMPARAS DE ARCO, EQUIPO PARA ALUMBRADO ELÉCTRICO; SUS PARTES Y PIEZAS	1498,05	1498,05	1498,05	1498,05	1498,05	1498,05
121	469	OTRO EQUIPO ELÉCTRICO Y SUS PARTES Y PIEZAS	1147,92	1147,92	1147,92	1147,92	1147,92	1147,92
122	48	APARATOS MÉDICOS, INSTRUMENTOS ÓPTICOS Y DE PRECISIÓN, RELOJES	1296,50	1296,50	1350,52	1350,52	1350,52	1458,56
123	482	INSTRUMENTOS Y APARATOS DE MEDICIÓN, VERIFICACIÓN, ANÁLISIS, DE NAVEGACIÓN Y PARA OTROS FINES, EXCEPTO INSTRUMENTOS ..., ETC.	1296,50	1296,50	1350,52	1350,52	1350,52	1458,56
124	49	EQUIPO DE TRANSPORTE	1393,52	1414,42	1433,11	1433,32	1429,81	1429,80
125	491	VEHÍCULOS AUTOMOTORES, REMOLQUES Y SEMIRREMOLQUES; SUS PARTES, PIEZAS Y ACCESORIOS CARROCERÍAS (INCLUSO CABINAS) PARA VEHÍCULOS	1376,31	1396,46	1415,20	1415,30	1411,35	1411,35
126	492	AUTOMOTORES; REMOLQUES Y SEMIRREMOLQUES; PARTES, PIEZAS Y ACCESORIOS	2114,90	2166,97	2183,78	2188,17	2203,40	2202,97

ÍNDICE DE PRECIOS AL PRODUCTOR (IPP)

Sigue....

**Tabla No. 02.- ÍNDICE TOTAL (NACIONAL-EXPORTACIÓN) DE PRECIOS AL PRODUCTOR (IPP)
SEGÚN SECCIONES, DIVISIONES Y GRUPOS DE LA CLASIFICACIÓN CENTRAL DE PRODUCTOS (CCP)
BASE: Año 1995 = 100**

Tabla No. 02 Continúa...

Jun.2012	Jul.2012	Ago.2012	Sep.2012	Oct.2012	Nov.2012	Dic.2012	Ene.2013	Feb.2013	Mar.2013	Abr.2013	May.2013	Jun.2013	No. de orden
1973,55	1784,82	1781,98	1781,98	1842,07	1837,81	1841,14	1768,25	1766,72	1766,72	1686,25	1673,31	1669,91	117
2116,99	1851,60	1847,61	1847,61	1932,10	1926,12	1930,79	1828,18	1826,02	1826,02	1712,88	1694,54	1689,76	118
1711,40	1711,40	1711,40	1711,40	1711,40	1711,40	1711,40	1711,40	1711,40	1711,40	1711,40	1711,40	1711,40	119
1498,05	1498,05	1498,05	1498,05	1498,05	1498,05	1498,05	1513,31	1513,31	1513,31	1513,31	1531,03	1531,03	120
1147,92	1147,92	1147,92	1147,92	1147,92	1147,92	1147,92	1147,92	1147,92	1147,92	1147,92	1147,92	1147,92	121
1458,56	1458,56	1458,56	1458,56	1458,56	1458,56	1890,73	1890,73	1890,73	1890,73	1890,73	1890,73	1890,73	122
1458,56	1458,56	1458,56	1458,56	1458,56	1458,56	1890,73	1890,73	1890,73	1890,73	1890,73	1890,73	1890,73	123
1432,90	1433,05	1448,97	1471,92	1472,00	1472,00	1472,10	1475,51	1478,57	1462,81	1480,44	1467,08	1465,96	124
1414,52	1414,52	1429,47	1452,74	1452,74	1452,74	1452,85	1456,31	1459,20	1443,07	1460,45	1446,91	1445,64	125
2203,12	2209,83	2266,34	2275,69	2278,97	2278,97	2278,97	2279,85	2290,36	2290,36	2317,79	2311,97	2317,91	126

ÍNDICE DE PRECIOS AL PRODUCTOR (IPP)

Sigue....

**Tabla No. 02.- ÍNDICE TOTAL (NACIONAL-EXPORTACIÓN) DE PRECIOS AL PRODUCTOR (IPP)
SEGÚN SECCIONES, DIVISIONES Y GRUPOS DE LA CLASIFICACIÓN CENTRAL DE PRODUCTOS (CCP)
BASE: Año 1995 = 100**

Tabla No. 02 Continuación...

No. de orden	Código CCP	Secciones, Divisiones y Grupos	Jul.2013	Ago.2013	Sep.2013	Oct.2013	Nov.2013	Dic.2013	No. de orden
117	46	MAQUINARIA Y APARATOS ELÉCTRICOS	1669,91	1669,91	1669,91	1669,91	1669,91	1669,91	117
118	463	HILOS Y CABLES AISLADOS; CABLES DE FIBRAS ÓPTICAS	1689,76	1689,76	1689,76	1689,76	1689,76	1689,76	118
119	464	ACUMULADORES Y PILAS Y BATERÍAS PRIMARIAS Y SUS PARTES Y PIEZAS	1711,40	1711,40	1711,40	1711,40	1711,40	1711,40	119
120	465	LÁMPARAS ELÉCTRICAS DE INCANDESCENCIA O DESCARGA; LÁMPARAS DE ARCO, EQUIPO PARA ALUMBRADO ELÉCTRICO; SUS PARTES Y PIEZAS	1531,03	1531,03	1531,03	1531,03	1531,03	1531,03	120
121	469	OTRO EQUIPO ELÉCTRICO Y SUS PARTES Y PIEZAS	1147,92	1147,92	1147,92	1147,92	1147,92	1147,92	121
122	48	APARATOS MÉDICOS, INSTRUMENTOS ÓPTICOS Y DE PRECISIÓN, RELOJES	1890,73	1890,73	1890,73	1890,73	1890,73	1890,73	122
123	482	INSTRUMENTOS Y APARATOS DE MEDICIÓN, VERIFICACIÓN, ANÁLISIS, DE NAVEGACIÓN Y PARA OTROS FINES, EXCEPTO INSTRUMENTOS ..., ETC.	1890,73	1890,73	1890,73	1890,73	1890,73	1890,73	123
124	49	EQUIPO DE TRANSPORTE	1470,17	1460,95	1478,57	1477,23	1477,23	1477,23	124
125	491	VEHÍCULOS AUTOMOTORES, REMOLQUES Y SEMIRREMOLQUES; SUS PARTES, PIEZAS Y ACCESORIOS CARROCERÍAS (INCLUSO CABINAS) PARA VEHÍCULOS	1449,95	1440,47	1458,51	1457,07	1457,07	1457,07	125
126	492	AUTOMOTORES; REMOLQUES Y SEMIRREMOLQUES; PARTES, PIEZAS Y ACCESORIOS	2317,91	2319,28	2319,28	2321,85	2321,85	2321,85	126

ÍNDICE DE PRECIOS AL PRODUCTOR (IPP)



www.ecuadorencifras.gob.ec

Tabla No. 03 VARIACIONES MENSUALES

**Tabla No. 03.-VARIACIÓN PORCENTUAL MENSUAL DEL ÍNDICE TOTAL (NACIONAL Y EXPORTACIÓN) DE PRECIOS AL PRODUCTOR (IPP)
SEGÚN SECCIONES, DIVISIONES Y GRUPOS DE LA CLASIFICACIÓN CENTRAL DE PRODUCTOS (CCP)**

BASE: Año 1995 = 100

No. de orden	Código CCP	Secciones, Divisiones y Grupos	Dic.2011	Ene.2012	Feb.2012	Mar.2012	Abr.2012	May.2012	Jun.2012
01	5	<u>ÍNDICE TOTAL</u>	-6,59	0,37	1,43	4,44	0,26	-3,87	-8,24
02	0	<u>PRODUCTOS DE LA AGRICULTURA, LA SILVICULTURA Y LA PESCA</u>	-5,34	6,93	-2,87	3,16	-0,50	4,00	-7,70
03	01	PRODUCTOS DE LA AGRICULTURA Y LA	-3,69	1,11	4,91	4,19	-3,21	-1,36	-4,34
04	011	CEREALES	5,73	-0,14	-2,64	7,00	-9,91	-3,22	-0,11
05	012	LEGUMBRES	-10,32	-15,52	9,64	9,46	-1,19	4,58	7,43
06	013	FRUTAS Y NUECES	-7,25	6,91	9,97	2,40	-1,81	-2,28	-7,15
07	014	SEMILLAS Y FRUTOS OLEAGINOSOS	-0,80	0,25	0,81	2,39	6,42	-2,09	-10,81
08	016	CULTIVOS DE PLANTAS BEBESTIBLES Y ESPECIAS	-12,68	1,61	1,20	4,34	-5,61	2,13	-4,76
09	018	PLANTAS UTILIZADAS EN LA FABRICACIÓN DE AZÚCAR	-1,94	5,48	6,32	-1,74	0,00	0,00	-17,01
10	019	MATERIAS VEGETALES EN BRUTO N.C.P.	-0,18	0,27	4,44	0,00	-0,15	-0,60	-2,59
11	02	ANIMALES VIVOS Y PRODUCTOS ANIMALES	5,85	-7,43	6,89	-2,55	2,19	0,34	-8,29
12	021	ANIMALES VIVOS	6,52	-7,14	6,13	-3,62	2,45	0,00	-7,86
13	029	OTROS PRODUCTOS ANIMALES	1,12	-9,58	12,65	5,12	0,49	2,62	-11,15

ÍNDICE DE PRECIOS AL PRODUCTOR (IPP)

Sigue....

**Tabla No. 03.-VARIACIÓN PORCENTUAL MENSUAL DEL ÍNDICE TOTAL (NACIONAL Y EXPORTACIÓN) DE PRECIOS AL PRODUCTOR (IPP)
SEGÚN SECCIONES, DIVISIONES Y GRUPOS DE LA CLASIFICACIÓN CENTRAL DE PRODUCTOS (CCP)
BASE: Año 1995 = 100**

Tabla No. 03 Continúa...

Jul.2012	Ago.2012	Sep.2012	Oct.2012	Nov.2012	Dic.2012	Ene.2013	Feb.2013	Mar.2013	Abr.2013	May.2013	Jun.2013	Jul.2013	No. de orden
2,19	2,90	2,44	-1,88	-3,37	0,60	4,14	1,17	-1,34	-1,01	1,16	0,23	3,26	01
2,26	1,71	-2,47	-0,58	-4,94	3,19	1,08	1,56	1,31	1,79	-3,64	3,57	-1,10	02
1,40	2,39	4,33	0,09	0,10	-0,68	1,99	2,21	1,40	0,55	-3,78	-2,77	-3,00	03
7,98	1,09	5,73	-4,66	0,69	6,19	7,72	3,23	1,18	3,35	-11,50	-1,98	-1,16	04
8,87	1,42	4,64	-6,54	0,10	-12,37	-3,77	4,79	-3,20	-4,11	3,41	-1,61	-21,60	05
-4,36	3,94	3,65	6,19	0,43	-0,17	2,90	1,84	0,78	-0,37	-0,63	-4,51	0,85	06
-6,37	3,53	-0,30	-3,57	-2,66	-8,38	-0,33	-0,09	-0,74	3,53	-1,86	-0,50	-0,35	07
-1,38	4,58	11,87	3,42	-3,86	0,10	-4,89	-0,09	5,08	2,51	-5,99	-0,91	-7,92	08
14,16	-3,14	2,90	0,00	2,75	2,16	-12,38	0,00	21,21	-3,33	0,00	0,00	-2,48	09
-0,35	-0,39	1,87	-2,16	0,00	1,98	-2,51	-4,55	4,12	0,69	-0,95	-0,68	-0,16	10
-1,28	-1,36	0,46	-3,12	5,78	4,79	0,16	3,62	2,18	-7,34	-3,76	3,89	3,88	11
-0,16	-1,95	0,13	-2,72	5,95	6,31	0,53	3,87	0,91	-8,71	-4,21	5,45	5,19	12
-8,83	3,03	2,73	-5,85	4,55	-6,15	-2,88	1,52	13,11	3,24	-0,71	-6,32	-5,85	13

ÍNDICE DE PRECIOS AL PRODUCTOR (IPP)

Sigue....

**Tabla No. 03.-VARIACIÓN PORCENTUAL MENSUAL DEL ÍNDICE TOTAL (NACIONAL Y EXPORTACIÓN) DE PRECIOS AL PRODUCTOR (IPP)
SEGÚN SECCIONES, DIVISIONES Y GRUPOS DE LA CLASIFICACIÓN CENTRAL DE PRODUCTOS (CCP)**

BASE: Año 1995 = 100

Tabla No. 03 Continuación ...

No. de orden	Código CCP	Secciones, Divisiones y Grupos	Ago.2013	Sep.2013	Oct.2013	Nov.2013	Dic.2013	No. de orden
01	5	<u>ÍNDICE TOTAL</u>	-1,15	2,01	-3,42	-4,96	4,15	01
02	0	<u>PRODUCTOS DE LA AGRICULTURA, LA SILVICULTURA Y LA PESCA</u>	-2,93	6,83	-5,40	-0,53	6,07	02
03	01	PRODUCTOS DE LA AGRICULTURA Y LA HORTICULTURA	1,95	1,12	-5,98	4,67	3,49	03
04	011	CEREALES	-2,66	-7,28	-3,35	3,29	6,51	04
05	012	LEGUMBRES	2,28	1,15	-1,66	8,96	5,93	05
06	013	FRUTAS Y NUECES	4,89	4,90	-11,69	5,03	2,05	06
07	014	SEMILLAS Y FRUTOS OLEAGINOSOS	-1,78	0,92	11,71	1,99	1,25	07
08	016	CULTIVOS DE PLANTAS BEBESTIBLES Y ESPECIAS	5,96	8,28	-0,66	8,31	3,14	08
09	018	PLANTAS UTILIZADAS EN LA FABRICACIÓN DE AZÚCAR	3,07	6,06	-4,04	1,63	-0,50	09
10	019	MATERIAS VEGETALES EN BRUTO N.C.P.	2,21	-0,45	-2,31	1,33	6,29	10
11	02	ANIMALES VIVOS Y PRODUCTOS ANIMALES	-7,24	11,27	-6,95	1,25	0,98	11
12	021	ANIMALES VIVOS	-8,33	12,26	-7,18	1,75	1,47	12
13	029	OTROS PRODUCTOS ANIMALES	1,78	3,90	-5,07	-2,63	-3,06	13

ÍNDICE DE PRECIOS AL PRODUCTOR (IPP)

Sigue....

**Tabla No. 03.-VARIACIÓN PORCENTUAL MENSUAL DEL ÍNDICE TOTAL (NACIONAL Y EXPORTACIÓN) DE PRECIOS AL PRODUCTOR (IPP)
SEGÚN SECCIONES, DIVISIONES Y GRUPOS DE LA CLASIFICACIÓN CENTRAL DE PRODUCTOS (CCP)
BASE: Año 1995 = 100**

Tabla No. 03 Continuación ...

No. de orden	Código CCP	Secciones, Divisiones y Grupos	Dic.2011	Ene.2012	Feb.2012	Mar.2012	Abr.2012	May.2012	Jun.2012
14	03	PRODUCTOS DE LA SILVICULTURA Y LA EXTRACCIÓN DE MADERA	-0,40	4,71	-2,90	11,92	-2,57	4,45	-4,64
15	032	GOMAS NATURALES	-0,40	4,71	-2,90	11,92	-2,57	4,45	-4,64
16	04	PESCADO Y OTROS PRODUCTOS DE LA PESCA	-16,54	33,71	-23,19	5,27	4,25	19,28	-13,83
17	041	PESCADO, VIVO, FRESCO O REFRIGERADO	-16,54	33,71	-23,19	5,27	4,25	19,28	-13,83
18	1	<u>MINERALES; ELECTRICIDAD, GAS Y AGUA</u>	-11,38	-1,16	3,29	8,25	0,20	-9,03	-14,50
19	12	PETRÓLEO CRUDO Y GAS NATURAL	-11,35	-1,18	3,33	8,31	0,22	-9,05	-14,57
20	120	PETRÓLEO CRUDO Y GAS NATURAL	-11,35	-1,18	3,33	8,31	0,22	-9,05	-14,57
21	14	MINERALES METÁLICOS	-16,40	2,40	-2,17	0,45	-1,70	-4,83	-4,46
22	142	MINERALES Y CONCENTRADOS DE METALES NO FERROSOS (EXCEPTO MINERALES Y CONCENTRADOS DE URANIO O TORIO)	-16,40	2,40	-2,17	0,45	-1,70	-4,83	-4,46
23	2	<u>PRODUCTOS ALIMENTICIOS, BEBIDAS Y TABACO; TEXTILES, PRENDAS DE VESTIR Y PRODUCTOS DE CUERO</u>	0,08	0,35	0,55	-0,53	1,18	2,15	-0,50
24	21	CARNE, PESCADO, FRUTAS, LEGUMBRES, ACEITES Y GRASAS	0,74	0,33	0,12	-1,55	2,84	2,70	-1,26

ÍNDICE DE PRECIOS AL PRODUCTOR (IPP)

Sigue....

**Tabla No. 03.-VARIACIÓN PORCENTUAL MENSUAL DEL ÍNDICE TOTAL (NACIONAL Y EXPORTACIÓN) DE PRECIOS AL PRODUCTOR (IPP)
SEGÚN SECCIONES, DIVISIONES Y GRUPOS DE LA CLASIFICACIÓN CENTRAL DE PRODUCTOS (CCP)
BASE: Año 1995 = 100**

Tabla No. 03 Continúa...

Jul.2012	Ago.2012	Sep.2012	Oct.2012	Nov.2012	Dic.2012	Ene.2013	Feb.2013	Mar.2013	Abr.2013	May.2013	Jun.2013	Jul.2013	No. de orden
-16,80	-0,91	0,00	-9,92	-1,78	0,39	0,79	0,84	2,08	1,65	0,41	-3,02	-9,90	14
-16,80	-0,91	0,00	-9,92	-1,78	0,39	0,79	0,84	2,08	1,65	0,41	-3,02	-9,90	15
6,60	2,26	-18,14	-0,42	-25,89	15,23	-0,81	-2,45	0,13	15,30	-3,14	21,58	-0,18	16
6,60	2,26	-18,14	-0,42	-25,89	15,23	-0,81	-2,45	0,13	15,30	-3,14	21,58	-0,18	17
4,53	5,53	5,61	-3,74	-6,00	0,32	8,31	1,75	-3,97	-3,67	2,79	-0,23	6,64	18
4,52	5,58	5,63	-3,83	-6,05	0,34	8,41	1,65	-3,90	-3,69	2,95	-0,23	6,69	19
4,52	5,58	5,63	-3,83	-6,05	0,34	8,41	1,65	-3,90	-3,69	2,95	-0,23	6,69	20
7,12	-0,16	2,55	10,28	0,41	-1,44	-3,26	14,23	-11,63	-1,70	-16,83	0,51	-0,77	21
7,12	-0,16	2,55	10,28	0,41	-1,44	-3,26	14,23	-11,63	-1,70	-16,83	0,51	-0,77	22
-0,89	0,33	-0,46	0,28	0,72	0,37	0,44	0,41	2,55	2,81	1,79	-0,15	1,19	23
-1,63	0,29	-2,15	0,20	1,59	0,71	0,33	0,56	4,97	5,03	2,90	-0,27	2,26	24

ÍNDICE DE PRECIOS AL PRODUCTOR (IPP)

Sigue....

**Tabla No. 03.-VARIACIÓN PORCENTUAL MENSUAL DEL ÍNDICE TOTAL (NACIONAL Y EXPORTACIÓN) DE PRECIOS AL PRODUCTOR (IPP)
SEGÚN SECCIONES, DIVISIONES Y GRUPOS DE LA CLASIFICACIÓN CENTRAL DE PRODUCTOS (CCP)**

BASE: Año 1995 = 100

Tabla No. 03 Continúa...

No. de orden	Código CCP	Secciones, Divisiones y Grupos	Ago.2013	Sep.2013	Oct.2013	Nov.2013	Dic.2013	No. de orden
14	03	PRODUCTOS DE LA SILVICULTURA Y LA EXTRACCIÓN DE M.	-0,45	0,00	-0,37	0,06	0,28	14
15	032	GOMAS NATURALES	-0,45	0,00	-0,37	0,06	0,28	15
16	04	PESCADO Y OTROS PRODUCTOS DE LA PESCA	-10,71	18,06	-3,03	-12,76	16,73	16
17	041	PESCADO, VIVO, FRESCO O REFRIGERADO	-10,71	18,06	-3,03	-12,76	16,73	17
18	1	<u>MINERALES; ELECTRICIDAD, GAS Y AGUA</u>	-3,95	1,04	-5,67	-10,71	7,80	18
19	12	PETRÓLEO CRUDO Y GAS NATURAL	-3,97	1,00	-5,63	-10,77	7,92	19
20	120	PETRÓLEO CRUDO Y GAS NATURAL	-3,97	1,00	-5,63	-10,77	7,92	20
21	14	MINERALES METÁLICOS	0,10	6,45	-11,73	-0,17	-9,39	21
22	142	MINERALES Y CONCENTRADOS DE METALES NO FERROSOS (EXCEPTO MINERALES Y CONCENTRADOS DE URANIO O TORIO)	0,10	6,45	-11,73	-0,17	-9,39	22
23	2	<u>PRODUCTOS ALIMENTICIOS, BEBIDAS Y TABACO; TEXTILES, PRENDAS DE VESTIR Y PRODUCTOS DE CUERO</u>	6,14	3,38	-0,32	0,18	0,05	23
24	21	CARNE, PESCADO, FRUTAS, LEGUMBRES, ACEITES Y GRASAS	10,34	5,53	-0,59	0,26	-1,50	24

ÍNDICE DE PRECIOS AL PRODUCTOR (IPP)

Sigue....

**Tabla No. 03.-VARIACIÓN PORCENTUAL MENSUAL DEL ÍNDICE TOTAL (NACIONAL Y EXPORTACIÓN) DE PRECIOS AL PRODUCTOR (IPP)
SEGÚN SECCIONES, DIVISIONES Y GRUPOS DE LA CLASIFICACIÓN CENTRAL DE PRODUCTOS (CCP)
BASE: Año 1995 = 100**

Tabla No. 03 Continuación ...

No. de orden	Código CCP	Secciones, Divisiones y Grupos	Dic.2011	Ene.2012	Feb.2012	Mar.2012	Abr.2012	May.2012	Jun.2012
25	211	CARNE Y PRODUCTOS DE CARNE	0,08	-2,45	0,10	0,42	10,59	0,16	1,38
26	212	PESCADO PREPARADO O EN CONSERVA	0,74	0,99	0,20	-2,36	1,73	3,45	-0,51
27	213	LEGUMBRES PREPARADAS O EN CONSERVA	0,00	2,06	2,02	-0,99	6,00	-5,66	-5,00
28	214	JUGOS DE FRUTAS Y DE LEGUMBRES	-2,52	6,72	0,97	0,06	-0,02	1,28	1,46
29	215	FRUTAS Y NUECES PREPARADAS O CONSERVADAS	0,00	2,53	0,90	0,00	0,00	0,00	0,00
30	216	ACEITES Y GRASAS ANIMALES Y VEGETALES	1,13	-1,70	-0,91	1,00	4,86	1,03	-4,86
31	218	TORTAS DE SEMILLAS OLEAGINOSAS Y OTROS RESIDUOS SÓLIDOS RESULTANTES DE LA EXTRACCIÓN DE GRASAS O ACEITES VEGETALES; ETC.	0,59	1,95	10,42	-0,65	0,00	0,00	-10,58
32	22	PRODUCTOS LÁCTEOS	0,00	0,10	-0,15	-0,02	0,59	0,00	0,04
33	221	LECHE Y CREMA ELABORADAS	0,00	0,09	-1,08	0,00	1,31	0,00	0,00
34	229	OTROS PRODUCTOS LÁCTEOS	0,00	0,11	0,62	-0,04	0,00	0,00	0,08
35	23	PRODUCTOS DE MOLINERÍA Y ALMIDONES Y SUS PRODUCTOS; OTROS PRODUCTOS ALIMENTICIOS	-1,41	0,48	1,16	1,09	-1,86	0,51	0,74
36	231	PRODUCTOS DE MOLINERÍA	0,07	0,09	-0,04	0,19	-0,21	-1,24	0,06
37	233	PREPARADOS DEL TIPO UTILIZADO PARA LA ALIMENTACIÓN DE ANIMALES	-0,26	2,12	0,00	0,00	0,00	-0,02	2,01
38	234	PRODUCTOS DE PANADERÍA	-0,17	-0,11	-0,43	0,91	3,40	0,00	0,44

ÍNDICE DE PRECIOS AL PRODUCTOR (IPP)

Sigue.....

**Tabla No. 03.-VARIACIÓN PORCENTUAL MENSUAL DEL ÍNDICE TOTAL (NACIONAL Y EXPORTACIÓN) DE PRECIOS AL PRODUCTOR (IPP)
SEGÚN SECCIONES, DIVISIONES Y GRUPOS DE LA CLASIFICACIÓN CENTRAL DE PRODUCTOS (CCP)
BASE: Año 1995 = 100**

Tabla No. 03 Continúa...

Jul.2012	Ago.2012	Sep.2012	Oct.2012	Nov.2012	Dic.2012	Ene.2013	Feb.2013	Mar.2013	Abr.2013	May.2013	Jun.2013	Jul.2013	No. de orden
0,00	0,03	-0,30	0,04	1,06	0,02	0,00	0,05	0,50	-0,06	-0,14	0,04	-2,00	25
-2,45	0,49	-3,13	1,27	2,71	1,30	0,11	0,96	6,38	6,59	3,92	-0,52	3,21	26
4,21	7,07	-5,66	-2,00	2,04	-5,00	2,11	4,12	0,00	-2,97	3,06	-0,99	-1,00	27
-0,52	2,49	0,15	1,22	8,62	-2,36	6,52	0,19	-1,29	0,00	3,89	-0,14	0,45	28
1,49	0,00	0,00	0,00	0,00	0,00	0,00	-1,47	0,00	0,00	0,00	0,00	1,17	29
0,40	-0,48	0,81	-3,18	-2,73	-1,39	0,15	-0,94	0,96	0,38	-0,47	0,64	-0,40	30
9,79	-0,81	1,97	-12,95	-6,45	1,66	17,34	0,00	4,23	2,08	-5,22	4,08	-2,65	31
0,00	0,36	0,00	0,11	0,00	0,00	0,00	0,04	0,00	0,00	0,19	0,05	0,00	32
0,00	0,00	0,00	0,00	0,00	0,00	0,00	0,00	0,00	0,00	0,00	0,00	0,00	33
0,00	0,66	0,00	0,20	0,00	0,00	0,00	0,08	0,00	0,00	0,34	0,09	0,00	34
-0,25	0,78	1,81	0,69	0,00	-0,05	0,02	-0,29	-0,43	0,10	0,83	0,04	-0,36	35
0,12	1,34	2,16	2,72	0,34	0,33	0,75	-0,02	-0,13	-0,14	-0,38	-0,08	0,14	36
0,00	1,03	1,95	0,66	1,79	0,01	0,00	0,00	-1,03	0,00	0,00	0,00	0,00	37
0,00	0,18	0,54	0,00	0,00	0,07	0,02	0,65	0,04	0,07	-0,21	0,37	0,00	38

ÍNDICE DE PRECIOS AL PRODUCTOR (IPP)

Sigue....

**Tabla No. 03.-VARIACIÓN PORCENTUAL MENSUAL DEL ÍNDICE TOTAL (NACIONAL Y EXPORTACIÓN) DE PRECIOS AL PRODUCTOR (IPP)
SEGÚN SECCIONES, DIVISIONES Y GRUPOS DE LA CLASIFICACIÓN CENTRAL DE PRODUCTOS (CCP)**

BASE: Año 1995 = 100

Tabla No. 03 Continuación ...

No. de orden	Código CCP	Secciones, Divisiones y Grupos	Ago.2013	Sep.2013	Oct.2013	Nov.2013	Dic.2013	No. de orden
25	211	CARNE Y PRODUCTOS DE CARNE	0,00	0,45	-0,92	0,86	0,41	25
26	212	PESCADO PREPARADO O EN CONSERVA	13,49	6,57	-0,64	0,31	-2,00	26
27	213	LEGUMBRES PREPARADAS O EN CONSERVA	-2,02	4,12	-0,99	0,00	0,00	27
28	214	JUGOS DE FRUTAS Y DE LEGUMBRES	0,67	0,97	-0,56	1,53	0,00	28
29	215	FRUTAS Y NUECES PREPARADAS O CONSERVADAS	0,00	0,79	0,00	0,00	0,00	29
30	216	ACEITES Y GRASAS ANIMALES Y VEGETALES	-0,98	1,81	-0,13	-0,34	0,63	30
31	218	TORTAS DE SEMILLAS OLEAGINOSAS Y OTROS RESIDUOS SÓLIDOS RESULTANTES DE LA EXTRACCIÓN DE GRASAS O ACEITES VEGETALES; ETC.	-0,51	1,31	0,00	0,00	1,91	31
32	22	PRODUCTOS LÁCTEOS	0,04	5,77	1,15	-0,10	0,39	32
33	221	LECHE Y CREMA ELABORADAS	0,00	5,15	2,56	-1,00	0,00	33
34	229	OTROS PRODUCTOS LÁCTEOS	0,07	6,28	0,00	0,65	0,71	34
35	23	PRODUCTOS DE MOLINERÍA Y ALMIDONES Y SUS PRODUCTOS	0,41	-0,28	0,06	0,13	2,89	35
36	231	PRODUCTOS DE MOLINERÍA	-0,22	0,00	-0,23	-0,22	0,02	36
37	233	PREPARADOS DEL TIPO UTILIZADO PARA LA ALIMENTACIÓN DE ANIMALES	0,00	-0,73	0,00	-0,02	0,00	37
38	234	PRODUCTOS DE PANADERÍA	0,00	-2,78	0,00	0,05	0,00	38

ÍNDICE DE PRECIOS AL PRODUCTOR (IPP)

Sigue....

**Tabla No. 03.-VARIACIÓN PORCENTUAL MENSUAL DEL ÍNDICE TOTAL (NACIONAL Y EXPORTACIÓN) DE PRECIOS AL PRODUCTOR (IPP)
SEGÚN SECCIONES, DIVISIONES Y GRUPOS DE LA CLASIFICACIÓN CENTRAL DE PRODUCTOS (CCP)
BASE: Año 1995 = 100**

Tabla No. 03 Continuación ...

No. de orden	Código CCP	Secciones, Divisiones y Grupos	Dic.2011	Ene.2012	Feb.2012	Mar.2012	Abr.2012	May.2012	Jun.2012
39	235	AZÚCAR	2,00	0,00	-0,07	-0,18	-0,05	0,00	0,15
40	236	CACAO, CHOCOLATE Y ARTÍCULOS DE CONFITERÍA PREPARADOS CON AZÚCAR	-7,60	0,24	6,23	3,83	-10,89	4,86	1,79
41	237	MACARRONES, FIDEOS, ALCUZCUZ Y PRODUCTOS FARINÁCEOS ANÁLOGOS	-0,66	0,36	-0,36	0,00	-1,36	-0,36	0,00
42	239	PRODUCTOS ALIMENTICIOS N.C.P.	-2,01	0,08	1,20	1,97	-0,78	-0,02	0,03
43	24	BEBIDAS	0,05	-0,79	3,06	0,27	1,02	5,29	0,00
44	241	ALCOHOL ETÍLICO; AGUARDIENTES, LICORES Y OTRAS BEBIDAS ESPIRITUOSAS; PREPARADOS ALCOHÓLICOS COMPUESTOS ..., ETC.	0,48	-8,26	2,06	0,00	0,00	1,17	0,00
45	243	LICORES DE MALTA Y MALTA	0,00	0,00	6,39	0,00	1,61	0,00	0,00
46	244	BEBIDAS NO ALCOHÓLICAS; AGUAS MINERALES EMBOTELLADAS	0,00	0,32	0,01	0,63	0,65	11,80	0,01
47	25	PRODUCTOS DE TABACO	0,00	7,16	0,00	0,00	0,00	0,00	0,00
48	250	PRODUCTOS DE TABACO	0,00	7,16	0,00	0,00	0,00	0,00	0,00
49	26	HILADOS E HILOS; TEJIDOS DE FIBRAS TEXTILES, INCLUSO AFELPADOS	0,00	0,08	-2,17	0,05	0,00	0,38	0,15
50	263	HILADOS E HILOS DE FIBRAS TEXTILES NATURALES	0,00	-3,55	-1,23	0,00	0,00	-1,24	0,00

ÍNDICE DE PRECIOS AL PRODUCTOR (IPP)

Sigue.....

**Tabla No. 03.-VARIACIÓN PORCENTUAL MENSUAL DEL ÍNDICE TOTAL (NACIONAL Y EXPORTACIÓN) DE PRECIOS AL PRODUCTOR (IPP)
SEGÚN SECCIONES, DIVISIONES Y GRUPOS DE LA CLASIFICACIÓN CENTRAL DE PRODUCTOS (CCP)
BASE: Año 1995 = 100**

Tabla No. 03 Continúa ...

Jul.2012	Ago.2012	Sep.2012	Oct.2012	Nov.2012	Dic.2012	Ene.2013	Feb.2013	Mar.2013	Abr.2013	May.2013	Jun.2013	Jul.2013	No. de orden
0,78	0,89	-0,10	-0,29	-0,05	-0,30	0,00	0,00	0,10	0,10	0,04	-0,10	-0,34	39
-2,34	0,85	7,50	0,69	-2,42	1,47	-0,42	-2,73	-2,52	1,85	3,95	0,25	-2,00	40
0,00	0,21	1,75	0,00	0,00	1,77	-0,70	0,30	0,00	0,00	0,00	0,00	0,00	41
-0,12	0,20	-1,02	0,13	0,00	-1,84	-0,14	0,56	0,94	-0,93	1,41	0,01	0,00	42
0,02	0,01	2,49	0,00	-0,98	-0,01	1,60	0,18	0,00	0,39	0,10	0,00	-0,02	43
0,23	0,11	0,00	0,00	0,00	-0,11	0,37	1,82	0,00	0,00	0,96	0,00	-0,21	44
0,00	0,00	5,37	0,00	0,00	0,00	1,51	0,00	0,00	0,00	0,00	0,00	0,00	45
0,00	0,00	0,32	0,00	-2,15	0,00	1,95	0,01	0,00	0,86	0,02	0,00	0,00	46
0,00	-3,26	0,00	0,00	0,00	0,00	7,07	0,00	0,00	0,00	0,00	0,00	0,00	47
0,00	-3,26	0,00	0,00	0,00	0,00	7,07	0,00	0,00	0,00	0,00	0,00	0,00	48
0,37	0,10	0,00	0,16	0,00	0,00	0,20	0,10	0,44	0,00	0,00	-0,01	0,00	49
0,00	-1,26	0,00	0,00	0,00	0,00	0,00	0,00	0,00	0,00	0,00	0,00	0,00	50

ÍNDICE DE PRECIOS AL PRODUCTOR (IPP)

Sigue....

**Tabla No. 03.-VARIACIÓN PORCENTUAL MENSUAL DEL ÍNDICE TOTAL (NACIONAL Y EXPORTACIÓN) DE PRECIOS AL PRODUCTOR (IPP)
SEGÚN SECCIONES, DIVISIONES Y GRUPOS DE LA CLASIFICACIÓN CENTRAL DE PRODUCTOS (CCP)**

BASE: Año 1995 = 100

Tabla No. 03 Continuación ...

No. de orden	Código CCP	Secciones, Divisiones y Grupos	Ago.2013	Sep.2013	Oct.2013	Nov.2013	Dic.2013	No. de orden
39	235	AZÚCAR	-1,43	-1,45	-0,27	-0,10	-0,20	39
40	236	CACAO, CHOCOLATE Y ARTÍCULOS DE CONFITERÍA PREPARADOS CON AZÚCAR	4,40	3,50	0,69	1,38	0,06	40
41	237	MACARRONES, FIDEOS, ALCUZCUZ Y PRODUCTOS FARINÁCEOS ANÁLOGOS	0,00	0,00	0,00	0,00	0,00	41
42	239	PRODUCTOS ALIMENTICIOS N.C.P.	-0,14	-1,56	0,14	-0,29	15,15	42
43	24	BEBIDAS	1,88	0,07	-0,07	0,02	4,26	43
44	241	ALCOHOL ETÍLICO; AGUARDIENTES, LICORES Y OTRAS BEBIDAS ESPIRITUOSAS; PREPARADOS ALCOHÓLICOS COMPUESTOS ..., ETC.	0,00	0,06	0,00	0,00	0,00	44
45	243	LICORES DE MALTA Y MALTA	0,00	0,00	0,00	0,00	9,54	45
46	244	BEBIDAS NO ALCOHÓLICAS; AGUAS MINERALES EMBOTELLADAS	4,15	0,14	-0,14	0,05	0,11	46
47	25	PRODUCTOS DE TABACO	0,00	0,00	0,00	0,00	0,00	47
48	250	PRODUCTOS DE TABACO	0,00	0,00	0,00	0,00	0,00	48
49	26	HILADOS E HILOS; TEJIDOS DE FIBRAS TEXTILES, INCLUSO AFELPADOS	0,02	0,09	-0,08	-0,01	-0,95	49
50	263	HILADOS E HILOS DE FIBRAS TEXTILES NATURALES	1,27	0,00	0,00	0,00	0,00	50

ÍNDICE DE PRECIOS AL PRODUCTOR (IPP)

Sigue....

**Tabla No. 03.-VARIACIÓN PORCENTUAL MENSUAL DEL ÍNDICE TOTAL (NACIONAL Y EXPORTACIÓN) DE PRECIOS AL PRODUCTOR (IPP)
SEGÚN SECCIONES, DIVISIONES Y GRUPOS DE LA CLASIFICACIÓN CENTRAL DE PRODUCTOS (CCP)
BASE: Año 1995 = 100**

Tabla No. 03 Continuación ...

No. de orden	Código CCP	Secciones, Divisiones y Grupos	Dic.2011	Ene.2012	Feb.2012	Mar.2012	Abr.2012	May.2012	Jun.2012
51	264	HILADOS E HILOS DE FILAMENTOS CONTINUOS O FIBRAS DISCONTINUAS MANUFACTURADOS	0,00	0,44	0,00	0,13	0,00	1,14	0,00
52	266	TEJIDOS (EXCEPTO TEJIDOS ESPECIALES) DE ALGODÓN	0,00	0,00	-4,94	0,00	0,00	0,00	0,36
53	267	TEJIDOS (EXCEPTO TEJIDOS ESPECIALES) DE FILAMENTOS CONTINUOS Y FIBRAS DISCONTINUAS MANUFACTURADOS	0,00	0,00	0,00	0,00	0,00	0,00	0,00
54	27	ARTÍCULOS TEXTILES (EXCEPTO PRENDAS DE VESTIR)	0,00	3,97	0,07	0,00	-2,69	1,48	-0,17
55	271	ARTÍCULOS CONFECCIONADOS CON MATERIAS TEXTILES	0,00	3,97	0,07	0,00	-2,69	1,48	-0,17
56	28	TEJIDOS DE PUNTO O GANCHILLO; PRENDAS DE	0,03	0,42	0,61	0,82	0,06	0,46	0,60
57	281	TEJIDOS DE PUNTO O GANCHILLO	0,00	1,68	0,00	0,16	0,00	0,00	0,00
58	282	PRENDAS DE VESTIR, EXCEPTO DE PELETERÍA	0,03	0,28	0,67	0,90	0,07	0,51	0,67
59	29	CUERO Y PRODUCTOS DE CUERO; CALZADO	0,34	3,00	0,21	0,00	0,00	0,42	0,00
60	291	CUERO CURTIDO O ADOBADO; CUERO ARTIFICIAL O REGENERADO	1,46	1,76	0,48	0,00	0,00	0,00	0,00
61	293	CALZADO CON SUELA Y PALAS DE CAUCHO O MATERIAS PLÁSTICAS, O CON SUELA Y PALAS DE CUERO O MATERIAS TEXTILES, ETC.	0,00	1,30	0,00	0,00	0,00	1,45	0,00

ÍNDICE DE PRECIOS AL PRODUCTOR (IPP)

Sigue.....

**Tabla No. 03.-VARIACIÓN PORCENTUAL MENSUAL DEL ÍNDICE TOTAL (NACIONAL Y EXPORTACIÓN) DE PRECIOS AL PRODUCTOR (IPP)
SEGÚN SECCIONES, DIVISIONES Y GRUPOS DE LA CLASIFICACIÓN CENTRAL DE PRODUCTOS (CCP)
BASE: Año 1995 = 100**

Tabla No. 03 Continúa...

Jul.2012	Ago.2012	Sep.2012	Oct.2012	Nov.2012	Dic.2012	Ene.2013	Feb.2013	Mar.2013	Abr.2013	May.2013	Jun.2013	Jul.2013	No. de orden
0,00	0,00	0,00	0,00	0,00	0,00	0,00	0,19	1,26	0,00	0,00	-0,03	0,00	51
0,87	0,29	0,00	0,38	0,00	0,00	0,50	0,00	0,00	0,00	0,00	0,00	0,00	52
0,00	0,00	0,00	0,00	0,00	0,00	-0,05	0,16	0,00	0,00	0,00	0,00	0,00	53
0,00	0,00	0,00	0,00	-0,40	0,00	0,02	10,60	0,00	0,00	-5,21	0,00	0,00	54
0,00	0,00	0,00	0,00	-0,40	0,00	0,02	10,60	0,00	0,00	-5,21	0,00	0,00	55
1,17	0,07	0,00	-0,01	0,00	0,00	0,08	3,00	-0,02	0,26	0,00	-0,10	0,06	56
0,00	0,00	0,00	0,05	0,00	0,00	0,00	1,65	-2,39	0,00	0,00	0,00	0,00	57
1,29	0,07	0,00	-0,02	0,00	0,00	0,09	3,15	0,23	0,29	0,00	-0,11	0,06	58
0,00	-0,06	0,00	0,01	0,00	0,39	1,41	2,09	0,08	0,12	0,28	0,00	0,00	59
0,00	0,00	0,00	0,00	0,00	0,00	3,97	-1,07	0,00	0,00	1,09	0,00	0,00	60
0,00	0,00	0,00	0,00	0,00	1,34	1,77	0,00	0,00	0,00	0,00	0,00	0,00	61

ÍNDICE DE PRECIOS AL PRODUCTOR (IPP)

Sigue....

**Tabla No. 03.-VARIACIÓN PORCENTUAL MENSUAL DEL ÍNDICE TOTAL (NACIONAL Y EXPORTACIÓN) DE PRECIOS AL PRODUCTOR (IPP)
SEGÚN SECCIONES, DIVISIONES Y GRUPOS DE LA CLASIFICACIÓN CENTRAL DE PRODUCTOS (CCP)**

BASE: Año 1995 = 100

Tabla No. 03 Continuación ...

No. de orden	Código CCP	Secciones, Divisiones y Grupos	Ago.2013	Sep.2013	Oct.2013	Nov.2013	Dic.2013	No. de orden
51	264	HILADOS E HILOS DE FILAMENTOS CONTINUOS O FIBRAS DISCONTINUAS MANUFACTURADOS	0,00	0,00	-0,22	-0,01	-2,69	51
52	266	TEJIDOS (EXCEPTO TEJIDOS ESPECIALES) DE ALGODÓN	0,00	0,21	0,00	0,00	0,00	52
53	267	TEJIDOS (EXCEPTO TEJIDOS ESPECIALES) DE FILAMENTOS CONTINUOS Y FIBRAS DISCONTINUAS MANUFACTURADOS	0,00	0,00	0,00	0,00	0,00	53
54	27	ARTÍCULOS TEXTILES (EXCEPTO PRENDAS DE VESTIR)	0,00	0,00	-1,96	0,00	0,00	54
55	271	ARTÍCULOS CONFECCIONADOS CON MATERIAS TEXTILES	0,00	0,00	-1,96	0,00	0,00	55
56	28	TEJIDOS DE PUNTO O GANCHILLO; PRENDAS DE VESTIR	0,00	-0,03	0,07	-0,03	0,13	56
57	281	TEJIDOS DE PUNTO O GANCHILLO	0,00	0,00	-0,42	0,00	0,00	57
58	282	PRENDAS DE VESTIR, EXCEPTO DE PELETERÍA	0,00	-0,04	0,12	-0,03	0,14	58
59	29	CUERO Y PRODUCTOS DE CUERO; CALZADO	0,25	0,15	0,00	0,07	0,00	59
60	291	CUERO CURTIDO O ADOBADO; CUERO ARTIFICIAL O REGENERADO	1,07	0,00	0,00	0,00	0,00	60
61	293	CALZADO CON SUELA Y PALAS DE CAUCHO O MATERIAS PLÁSTICAS, O CON SUELA Y PALAS DE CUERO O MATERIAS TEXTILES, ETC.	0,00	0,00	0,00	0,00	0,00	61

INDICE DE PRECIOS AL PRODUCTOR (IPP)

Sigue....

**Tabla No. 03.-VARIACIÓN PORCENTUAL MENSUAL DEL ÍNDICE TOTAL (NACIONAL Y EXPORTACIÓN) DE PRECIOS AL PRODUCTOR (IPP)
SEGÚN SECCIONES, DIVISIONES Y GRUPOS DE LA CLASIFICACIÓN CENTRAL DE PRODUCTOS (CCP)
BASE: Año 1995 = 100**

Tabla No. 03 Continúa...

No. de orden	Código CCP	Secciones, Divisiones y Grupos	Dic.2011	Ene.2012	Feb.2012	Mar.2012	Abr.2012	May.2012	Jun.2012
62	295	OTROS TIPOS DE CALZADO, EXCEPTO CALZADO DE ASBESTO, CALZADO ORTOPÉDICO Y BOTAS DE ESQUIAR SOBRE HIELO	0,02	4,91	0,22	0,00	0,00	0,00	0,00
63	296	PARTES DE CALZADO, PLANTILLAS, TALONERAS Y ARTÍCULOS ANÁLOGOS; POLAINAS CORTAS Y LARGAS Y ARTÍCULOS ANÁLOGOS Y SUS PARTES	0,00	0,40	0,00	0,00	0,00	0,00	0,00
64	3	<u>OTROS BIENES TRANSPORTABLES, EXCEPTO PRODUCTOS METÁLICOS, MAQUINARIA Y EQUIPO</u>	0,20	0,23	0,23	-0,16	0,12	0,28	0,06
65	31	<u>PRODUCTOS DE MADERA, CORCHO, PAJA Y MATERIALES TRENZABLES</u>	0,00	1,71	0,00	0,30	0,23	0,00	0,11
66	311	MADERA ASERRADA O CORTADA LONGITUDINALMENTE, CORTADA EN HOJAS O DESCORTEZADA, DE MAS DE 6 mm DE ESPESOR; ETC.	0,00	3,96	0,00	0,00	0,00	0,00	0,00
67	314	TABLEROS Y PANELES	0,00	0,00	0,00	0,66	0,00	0,00	0,00
68	316	OBRAS Y PIEZAS DE CARPINTERÍA PARA EDIFICIOS Y CONSTRUCCIÓN (INCLUSO TABLEROS DE MADERA CELULAR, TABLEROS ARMADOS ..., ETC.)	0,00	1,53	0,00	0,00	1,29	0,00	0,61

INDICE DE PRECIOS AL PRODUCTOR (IPP)

Sigue....

**Tabla No. 03.-VARIACIÓN PORCENTUAL MENSUAL DEL ÍNDICE TOTAL (NACIONAL Y EXPORTACIÓN) DE PRECIOS AL PRODUCTOR (IPP)
SEGÚN SECCIONES, DIVISIONES Y GRUPOS DE LA CLASIFICACIÓN CENTRAL DE PRODUCTOS (CCP)
BASE: Año 1995 = 100**

Tabla No. 03 Continuación...

Jul.2012	Ago.2012	Sep.2012	Oct.2012	Nov.2012	Dic.2012	Ene.2013	Feb.2013	Mar.2013	Abr.2013	May.2013	Jun.2013	Jul.2013	No. de orden
0,00	-0,12	0,00	-0,01	0,00	0,00	0,00	5,24	0,00	0,27	0,08	0,00	0,00	62
0,00	0,00	0,00	0,40	0,00	0,00	0,00	0,00	2,66	0,00	0,00	0,00	0,00	63
0,15	-0,02	0,48	-0,10	0,21	-0,02	0,18	0,32	0,23	0,22	0,16	-0,01	0,05	64
0,14	-0,14	0,00	0,00	0,00	-0,06	0,00	0,47	0,03	0,09	0,43	0,01	0,00	65
0,00	0,00	0,00	0,00	0,00	-0,18	0,00	0,00	0,00	0,25	1,16	0,00	0,00	66
0,25	-0,25	0,00	0,00	0,00	0,00	0,00	0,00	0,00	0,00	0,00	0,00	0,00	67
0,16	-0,16	0,00	0,00	0,00	0,00	0,00	2,59	0,18	0,00	0,00	0,08	0,00	68

ÍNDICE DE PRECIOS AL PRODUCTOR (IPP)

Sigue.....

**Tabla No. 03.-VARIACIÓN PORCENTUAL MENSUAL DEL ÍNDICE TOTAL (NACIONAL Y EXPORTACIÓN) DE PRECIOS AL PRODUCTOR (IPP)
SEGÚN SECCIONES, DIVISIONES Y GRUPOS DE LA CLASIFICACIÓN CENTRAL DE PRODUCTOS (CCP)
BASE: Año 1995 = 100**

Tabla No. 03 Continuación ...

No. de orden	Código CCP	Secciones, Divisiones y Grupos	Ago.2013	Sep.2013	Oct.2013	Nov.2013	Dic.2013	No. de orden
62	295	OTROS TIPOS DE CALZADO, EXCEPTO CALZADO DE ASBESTO, CALZADO ORTOPÉDICO Y BOTAS DE ESQUIAR SOBRE HIELO	0,00	0,00	0,00	0,00	0,00	62
63	296	PARTES DE CALZADO, PLANTILLAS, TALONERAS Y ARTÍCULOS ANÁLOGOS; POLAINAS CORTAS Y LARGAS Y ARTÍCULOS ANÁLOGOS Y SUS PARTES	0,39	5,16	0,00	2,37	0,00	63
64	3	<u>OTROS BIENES TRANSPORTABLES, EXCEPTO PRODUCTOS METÁLICOS, MAQUINARIA Y EQUIPO</u>	0,01	0,12	-0,04	0,06	-0,03	64
65	31	PRODUCTOS DE MADERA, CORCHO, PAJA Y MATERIALES TRENZABLES	0,00	0,00	0,00	3,90	0,00	65
66	311	MADERA ASERRADA O CORTADA LONGITUDINALMENTE, CORTADA EN HOJAS O DESCORTEZADA, DE MAS DE 6 mm DE ESPESOR; ETC.	0,00	0,00	0,00	1,05	0,00	66
67	314	TABLEROS Y PANELES	0,00	0,00	0,00	7,87	0,00	67
68	316	OBRAS Y PIEZAS DE CARPINTERÍA PARA EDIFICIOS Y CONSTRUCCIÓN (INCLUSO TABLEROS DE MADERA CELULAR, TABLEROS ARMADOS ..., ETC.)	0,00	0,00	0,00	0,00	0,00	68

INDICE DE PRECIOS AL PRODUCTOR (IPP)

Sigue....

**Tabla No. 03.-VARIACIÓN PORCENTUAL MENSUAL DEL ÍNDICE TOTAL (NACIONAL Y EXPORTACIÓN) DE PRECIOS AL PRODUCTOR (IPP)
SEGÚN SECCIONES, DIVISIONES Y GRUPOS DE LA CLASIFICACIÓN CENTRAL DE PRODUCTOS (CCP)
BASE: Año 1995 = 100**

Tabla No. 03 Continuación ...

No. de orden	Código CCP	Secciones, Divisiones y Grupos	Dic.2011	Ene.2012	Feb.2012	Mar.2012	Abr.2012	May.2012	Jun.2012
69	32	PASTA DE PAPEL, PAPEL Y PRODUCTOS DE PAPEL; IMPRESOS Y ARTÍCULOS ANÁLOGOS	0,05	-0,95	-0,14	-0,83	0,00	0,06	-0,15
70	321	PASTA DE PAPEL, PAPEL Y CARTÓN	0,04	-1,25	-0,18	-1,09	0,00	0,08	-0,19
71	323	DIARIOS, REVISTAS Y PUBLICACIONES PERIÓDICAS, PUBLICADOS POR LO MENOS CUATRO VECES POR SEMANA	0,00	0,00	0,00	0,00	0,00	0,00	0,00
72	325	SELLOS DE CORREOS, TALONARIOS DE CHEQUES, BILLETES DE BANCO, CERTIFICADOS DE ACCIONES, TARJETAS POSTALES, ETC.	0,00	0,00	0,00	0,00	0,00	0,00	-0,17
73	326	LIBROS DE REGISTRO, LIBROS DE CONTABILIDAD, CUADERNILLOS DE NOTAS, BLOQUES PARA CARTAS, AGENDAS Y ARTÍCULOS ANÁLOGOS, ETC.	0,48	0,00	0,00	0,00	0,00	0,00	0,00
74	33	PRODUCTOS DE HORNO DE COQUE; PRODUCTOS DE PETRÓLEO REFINADO; COMBUSTIBLES NUCLEARES	0,00	0,00	0,00	0,00	0,00	0,00	0,00
75	333	ACEITES DE PETRÓLEO O ACEITES OBTENIDOS DE MINERALES BITUMINOSOS, EXCEPTO LOS ACEITES CRUDOS; PREPARADOS N.C.P., ETC.	0,00	0,00	0,00	0,00	0,00	0,00	0,00

ÍNDICE DE PRECIOS AL PRODUCTOR (IPP)

Sigue....

**Tabla No. 03.-VARIACIÓN PORCENTUAL MENSUAL DEL ÍNDICE TOTAL (NACIONAL Y EXPORTACIÓN) DE PRECIOS AL PRODUCTOR (IPP)
SEGÚN SECCIONES, DIVISIONES Y GRUPOS DE LA CLASIFICACIÓN CENTRAL DE PRODUCTOS (CCP)
BASE: Año 1995 = 100**

Tabla No. 03 Continúa...

Jul.2012	Ago.2012	Sep.2012	Oct.2012	Nov.2012	Dic.2012	Ene.2013	Feb.2013	Mar.2013	Abr.2013	May.2013	Jun.2013	Jul.2013	No. de orden
0,36	0,00	0,23	-0,15	0,11	0,01	0,79	0,28	0,21	0,39	0,36	0,00	0,09	69
0,58	0,00	0,30	-0,20	0,14	0,02	1,02	0,13	0,39	0,51	0,47	0,00	0,12	70
0,00	0,00	0,00	0,00	0,00	0,00	0,00	0,73	0,00	0,00	0,00	0,00	0,00	71
-4,71	0,00	0,00	0,25	0,00	0,00	0,00	-0,16	-4,94	0,00	0,00	0,00	0,00	72
0,00	0,00	0,00	0,00	0,00	0,00	0,25	1,41	0,00	0,00	0,00	0,00	0,00	73
0,00	0,00	0,00	0,00	0,00	0,15	0,00	0,00	0,00	0,00	0,00	0,00	0,00	74
0,00	0,00	0,00	0,00	0,00	0,16	0,00	0,00	0,00	0,00	0,00	0,00	0,00	75

ÍNDICE DE PRECIOS AL PRODUCTOR (IPP)

Sigue....

**Tabla No. 03.-VARIACIÓN PORCENTUAL MENSUAL DEL ÍNDICE TOTAL (NACIONAL Y EXPORTACIÓN) DE PRECIOS AL PRODUCTOR (IPP)
SEGÚN SECCIONES, DIVISIONES Y GRUPOS DE LA CLASIFICACIÓN CENTRAL DE PRODUCTOS (CCP)**

BASE: Año 1995 = 100

Tabla No. 03. Continuación

No. de orden	Código CCP	Secciones, Divisiones y Grupos	Ago.2013	Sep.2013	Oct.2013	Nov.2013	Dic.2013	No. de orden
69	32	PASTA DE PAPEL, PAPEL Y PRODUCTOS DE PAPEL; IMPRESOS Y ARTÍCULOS ANÁLOGOS	0,54	-0,52	0,29	0,01	0,02	69
70	321	PASTA DE PAPEL, PAPEL Y CARTÓN	0,66	-0,68	0,24	0,01	0,24	70
71	323	DIARIOS, REVISTAS Y PUBLICACIONES PERIÓDICAS, PUBLICADOS POR LO MENOS CUATRO VECES POR SEMANA	0,17	0,00	0,00	0,00	-0,82	71
72	325	SELLOS DE CORREOS, TALONARIOS DE CHEQUES, BILLETES DE BANCO, CERTIFICADOS DE ACCIONES, TARJETAS POSTALES, ETC.	0,00	0,00	6,86	0,00	0,00	72
73	326	LIBROS DE REGISTRO, LIBROS DE CONTABILIDAD, CUADERNILLOS DE NOTAS, BLOQUES PARA CARTAS, AGENDAS Y ARTÍCULOS ANÁLOGOS, ETC.	0,00	0,00	0,00	0,00	-0,27	73
74	33	PRODUCTOS DE HORNO DE COQUE; PRODUCTOS DE PETRÓLEO REFINADO; COMBUSTIBLES NUCLEARES	0,00	0,00	0,00	0,00	0,00	74
75	333	ACEITES DE PETRÓLEO O ACEITES OBTENIDOS DE MINERALES BITUMINOSOS, EXCEPTO LOS ACEITES CRUDOS; PREPARADOS N.C.P., ETC.	0,00	0,00	0,00	0,00	0,00	75

ÍNDICE DE PRECIOS AL PRODUCTOR (IPP)

Sigue....

**Tabla No. 03.-VARIACIÓN PORCENTUAL MENSUAL DEL ÍNDICE TOTAL (NACIONAL Y EXPORTACIÓN) DE PRECIOS AL PRODUCTOR (IPP)
SEGÚN SECCIONES, DIVISIONES Y GRUPOS DE LA CLASIFICACIÓN CENTRAL DE PRODUCTOS (CCP)
BASE: Año 1995 = 100**

Tabla No. 03 Continuación ...

No. de orden	Código CCP	Secciones, Divisiones y Grupos	Dic.2011	Ene.2012	Feb.2012	Mar.2012	Abr.2012	May.2012	Jun.2012
76	335	VASELINA, CERA DE PARAFINA, CERA DE PETRÓLEO MICROCRISTALINA, CERA CRUDA, OZOCERITA, CERA DE LIGNITO, CERA DE TURBA, ETC.	0,00	0,00	0,00	0,00	0,00	0,00	0,00
77	34	PRODUCTOS QUÍMICOS BÁSICOS	0,00	2,09	0,06	0,33	0,00	0,64	0,82
78	341	PRODUCTOS QUÍMICOS ORGÁNICOS BÁSICOS	0,00	1,80	0,40	0,00	0,00	0,00	0,00
79	342	PRODUCTOS QUÍMICOS INORGÁNICOS BÁSICOS N.C.P.	0,00	4,89	0,10	0,01	0,00	0,00	0,17
80	346	ABONOS Y PLAGUICIDAS	0,01	-4,42	0,00	1,81	0,00	3,56	3,87
81	347	PLÁSTICOS EN FORMAS PRIMARIAS	0,00	0,00	-0,26	0,00	0,00	0,00	0,00
82	35	OTROS PRODUCTOS QUÍMICOS; FIBRAS TEXTILES MANUFACTURADAS	1,49	-0,01	1,04	-0,18	0,71	-0,49	0,26
83	351	PINTURAS Y BARNICES Y PRODUCTOS CONEXOS; COLORES PARA LA PINTURA ARTÍSTICA; TINTA	0,76	0,27	1,82	0,08	1,14	0,00	1,38
84	352	PRODUCTOS FARMACÉUTICOS	1,94	0,60	-1,63	1,91	-0,89	-0,82	-0,02
85	353	JABÓN, PREPARADOS PARA LIMPIAR, PERFUMES Y PREPARADOS DE TOCADOR	1,62	-0,79	3,03	-2,20	1,77	-0,59	0,68
86	354	PRODUCTOS QUÍMICOS N.C.P.	1,10	0,58	-0,01	1,05	0,55	-0,13	-2,41
87	36	PRODUCTOS DE CAUCHO Y PRODUCTOS PLÁSTICOS	-0,06	0,74	-0,01	0,00	0,01	3,53	0,08
88	361	NEUMÁTICOS Y CÁMARAS DE AIRE, DE CAUCHO	0,00	2,32	-0,06	0,00	0,02	0,00	0,07

ÍNDICE DE PRECIOS AL PRODUCTOR (IPP)

Sigue....

**Tabla No. 03.-VARIACIÓN PORCENTUAL MENSUAL DEL ÍNDICE TOTAL (NACIONAL Y EXPORTACIÓN) DE PRECIOS AL PRODUCTOR (IPP)
SEGÚN SECCIONES, DIVISIONES Y GRUPOS DE LA CLASIFICACIÓN CENTRAL DE PRODUCTOS (CCP)
BASE: Año 1995 = 100**

Tabla No. 03 Continúa...

Jul.2012	Ago.2012	Sep.2012	Oct.2012	Nov.2012	Dic.2012	Ene.2013	Feb.2013	Mar.2013	Abr.2013	May.2013	Jun.2013	Jul.2013	No. de orden
0,00	0,00	0,00	0,00	0,00	0,00	0,00	0,00	0,00	0,00	0,00	0,00	0,00	76
0,23	0,35	0,26	2,04	1,54	-0,83	-5,49	0,17	-0,09	-0,31	-0,02	-0,68	-0,27	77
0,00	0,00	0,00	1,07	12,40	0,00	-6,41	1,41	2,21	0,00	0,00	-3,84	0,00	78
0,05	0,01	0,00	2,80	0,80	0,00	-7,34	0,05	0,13	-0,01	0,00	0,01	0,03	79
1,08	1,80	1,34	1,80	0,00	-4,28	-4,60	0,00	-1,77	-2,17	-0,12	-1,63	-1,57	80
0,00	0,00	0,00	0,00	0,00	0,00	1,45	0,00	-0,30	0,69	0,00	0,00	0,00	81
0,32	-0,76	0,48	-1,05	1,11	-0,58	0,41	0,92	-0,16	0,86	0,01	0,08	0,59	82
-0,19	0,41	0,00	0,00	0,00	0,00	3,61	0,00	0,01	1,82	0,00	-0,57	0,00	83
1,98	-2,24	0,47	-0,37	0,48	-0,54	-1,70	0,71	-0,10	0,06	-0,25	-0,32	0,79	84
-0,57	-0,54	0,86	-2,73	2,49	-1,05	0,47	1,62	-0,34	1,07	0,05	0,75	0,94	85
0,00	0,44	0,00	1,26	0,04	0,00	0,00	0,75	0,01	0,35	0,55	0,00	-0,12	86
0,36	0,01	1,79	0,02	0,04	-0,43	0,57	0,12	1,23	0,00	0,00	0,00	-0,80	87
1,21	0,04	0,04	0,04	0,10	-1,48	0,04	0,00	0,57	0,00	0,00	0,00	-2,82	88

ÍNDICE DE PRECIOS AL PRODUCTOR (IPP)

Sigue....

**Tabla No. 03.-VARIACIÓN PORCENTUAL MENSUAL DEL ÍNDICE TOTAL (NACIONAL Y EXPORTACIÓN) DE PRECIOS AL PRODUCTOR (IPP)
SEGÚN SECCIONES, DIVISIONES Y GRUPOS DE LA CLASIFICACIÓN CENTRAL DE PRODUCTOS (CCP)
BASE: Año 1995 = 100**

Tabla No. 03 Continúa...

No. de orden	Código CCP	Secciones, Divisiones y Grupos	Ago.2013	Sep.2013	Oct.2013	Nov.2013	Dic.2013	No. de orden
76	335	VASELINA, CERA DE PARAFINA, CERA DE PETRÓLEO MICROCRISTALINA, CERA CRUDA, OZOCERITA, CERA DE LIGNITO, CERA DE TURBA, ETC.	0,00	0,00	0,00	0,00	0,00	76
77	34	PRODUCTOS QUÍMICOS BÁSICOS	0,00	-0,07	0,00	0,00	-0,38	77
78	341	PRODUCTOS QUÍMICOS ORGÁNICOS BÁSICOS	0,00	0,00	0,00	0,00	-0,13	78
79	342	PRODUCTOS QUÍMICOS INORGÁNICOS BÁSICOS N.C.P.	0,00	-0,02	0,80	0,00	-0,02	79
80	346	ABONOS Y PLAGUICIDAS	0,00	-0,43	-2,55	0,00	-2,56	80
81	347	PLÁSTICOS EN FORMAS PRIMARIAS	0,00	0,12	0,00	0,00	0,58	81
82	35	OTROS PRODUCTOS QUÍMICOS; FIBRAS TEXTILES MANUFACTURADAS	-0,69	1,57	-0,67	-0,60	-0,11	82
83	351	PINTURAS Y BARNICES Y PRODUCTOS CONEXOS; COLORES PARA LA PINTURA ARTÍSTICA; TINTA	0,00	0,00	0,00	0,00	0,13	83
84	352	PRODUCTOS FARMACÉUTICOS	-0,57	3,35	-2,31	-0,17	-1,34	84
85	353	JABÓN, PREPARADOS PARA LIMPIAR, PERFUMES Y PREPARADOS DE TOCADOR	-1,39	1,54	0,00	-1,39	0,63	85
86	354	PRODUCTOS QUÍMICOS N.C.P.	0,30	0,00	0,00	0,00	0,00	86
87	36	PRODUCTOS DE CAUCHO Y PRODUCTOS PLÁSTICOS	0,01	-0,01	-0,01	0,35	0,00	87
88	361	NEUMÁTICOS Y CÁMARAS DE AIRE, DE CAUCHO	0,00	0,00	0,00	0,00	0,00	88

ÍNDICE DE PRECIOS AL PRODUCTOR (IPP)

Sigue....

**Tabla No. 03.-VARIACIÓN PORCENTUAL MENSUAL DEL ÍNDICE TOTAL (NACIONAL Y EXPORTACIÓN) DE PRECIOS AL PRODUCTOR (IPP)
SEGÚN SECCIONES, DIVISIONES Y GRUPOS DE LA CLASIFICACIÓN CENTRAL DE PRODUCTOS (CCP)
BASE: Año 1995 = 100**

Tabla No. 03 Continúa...

No. de orden	Código CCP	Secciones, Divisiones y Grupos	Dic.2011	Ene.2012	Feb.2012	Mar.2012	Abr.2012	May.2012	Jun.2012
89	363	SEMIMANUFACTURAS DE MATERIALES PLÁSTICOS	0,00	0,12	0,02	0,00	0,00	2,99	0,00
90	364	ARTÍCULOS PARA EL ENVASADO DE MERCANCÍAS, DE MATERIALES PLÁSTICOS	0,00	0,00	0,00	0,00	0,00	7,94	0,14
91	369	OTROS PRODUCTOS PLÁSTICOS	-0,63	0,10	0,10	0,00	0,00	0,06	0,06
92	37	VIDRIO Y PRODUCTOS DE VIDRIO Y OTROS PRODUCTOS NO METÁLICOS, N.C.P.	0,02	1,47	0,68	0,00	0,10	0,00	0,00
93	371	VIDRIO Y PRODUCTOS DE VIDRIO	0,29	0,00	3,36	0,00	0,12	0,00	0,00
94	372	ARTÍCULOS DE CERÁMICA NO ESTRUCTURALES	0,00	0,78	1,19	0,05	0,28	0,00	0,00
95	373	PRODUCTOS REFRACTARIOS Y PRODUCTOS DE ARCILLA NO REFRACTARIOS ESTRUCTURALES	-0,09	7,37	-0,12	-0,01	-0,02	-0,01	0,00
96	374	CEMENTO, CAL Y YESO	0,00	1,20	0,39	0,00	0,00	0,00	0,00
97	375	ARTÍCULOS DE HORMIGÓN, CEMENTO Y YESO	0,00	1,08	0,48	0,00	0,39	0,00	0,00
98	38	MUEBLES; OTROS BIENES TRANSPORTABLES N.C.P.	0,09	2,01	1,28	-0,31	0,32	-0,02	0,42
99	381	MUEBLES	0,13	2,86	1,84	-0,47	0,43	-0,03	0,41
100	384	ARTÍCULOS DE DEPORTE	0,00	0,00	0,00	0,00	0,00	0,00	0,00
101	385	JUEGOS Y JUGUETES	0,00	0,00	0,00	0,00	0,00	0,00	0,00
102	389	OTROS ARTÍCULOS MANUFACTURADOS N.C.P.	0,00	0,50	0,18	0,03	0,13	0,00	0,81

ÍNDICE DE PRECIOS AL PRODUCTOR (IPP)

Sigue....

**Tabla No. 03.-VARIACIÓN PORCENTUAL MENSUAL DEL ÍNDICE TOTAL (NACIONAL Y EXPORTACIÓN) DE PRECIOS AL PRODUCTOR (IPP)
SEGÚN SECCIONES, DIVISIONES Y GRUPOS DE LA CLASIFICACIÓN CENTRAL DE PRODUCTOS (CCP)
BASE: Año 1995 = 100**

Tabla No. 03. Continuación

Jul.2012	Ago.2012	Sep.2012	Oct.2012	Nov.2012	Dic.2012	Ene.2013	Feb.2013	Mar.2013	Abr.2013	May.2013	Jun.2013	Jul.2013	No. de orden	
0,00	0,00	0,00	0,07	0,00	0,00	2,29	0,00	0,00	0,00	0,00	0,00	0,00	-0,61	89
0,00	0,00	4,89	-0,03	0,03	0,00	0,00	0,28	2,84	0,01	0,00	0,00	0,00	0,00	90
0,00	0,00	0,00	0,00	0,00	0,00	0,00	0,13	0,00	0,00	0,03	0,00	0,00	1,71	91
0,06	0,80	1,41	0,02	0,00	0,12	0,81	0,85	0,68	0,51	0,80	0,00	0,37	0,37	92
0,00	0,01	0,00	0,00	-0,04	0,00	0,00	1,82	0,84	0,00	0,18	0,00	0,00	0,00	93
0,00	0,00	0,00	0,00	0,00	0,00	0,50	0,57	0,00	0,00	0,00	0,00	0,00	0,50	94
0,05	0,00	1,00	0,10	0,02	0,00	4,16	-0,57	-0,01	0,00	0,00	0,02	4,77	4,77	95
0,09	0,00	0,10	0,00	0,00	0,21	0,00	1,01	1,06	0,61	0,00	0,00	0,00	0,00	96
0,00	4,11	6,43	0,04	0,00	0,00	2,31	0,55	0,00	0,76	3,72	0,00	0,00	0,00	97
0,03	-0,36	1,36	-0,11	0,00	1,25	0,38	1,03	0,74	-0,14	-0,04	-0,03	-0,01	-0,01	98
0,05	-0,53	0,12	-0,17	0,00	1,85	0,47	1,48	1,09	-0,20	0,00	-0,07	0,00	0,00	99
0,00	0,00	0,00	0,00	0,00	0,00	0,00	0,00	0,00	0,00	0,00	0,00	0,00	0,00	100
0,00	0,00	9,04	0,00	0,00	0,00	0,00	0,00	0,00	0,00	-0,29	0,00	0,00	0,00	101
0,00	0,00	0,01	0,05	0,00	0,01	0,37	0,19	0,00	0,00	0,00	0,09	-0,08	-0,08	102

ÍNDICE DE PRECIOS AL PRODUCTOR (IPP)

Sigue.....

**Tabla No. 03.-VARIACIÓN PORCENTUAL MENSUAL DEL ÍNDICE TOTAL (NACIONAL Y EXPORTACIÓN) DE PRECIOS AL PRODUCTOR (IPP)
SEGÚN SECCIONES, DIVISIONES Y GRUPOS DE LA CLASIFICACIÓN CENTRAL DE PRODUCTOS (CCP)
BASE: Año 1995 = 100**

Tabla No. 03 - Continuación

No. de orden	Código CCP	Secciones, Divisiones y Grupos	Ago.2013	Sep.2013	Oct.2013	Nov.2013	Dic.2013	No. de orden
89	363	SEMIMANUFACTURAS DE MATERIALES PLÁSTICOS	0,00	0,01	0,00	1,42	0,00	89
90	364	ARTÍCULOS PARA EL ENVASADO DE MERCANCÍAS, DE MATERIALES PLÁSTICOS	0,00	-0,02	0,00	0,00	0,00	90
91	369	OTROS PRODUCTOS PLÁSTICOS	0,11	0,00	-0,09	0,00	0,00	91
92	37	VIDRIO Y PRODUCTOS DE VIDRIO Y OTROS PRODUCTOS NO METÁLICOS, N.C.P.	0,09	0,09	-0,04	0,00	-0,02	92
93	371	VIDRIO Y PRODUCTOS DE VIDRIO	0,00	0,00	0,00	0,00	0,00	93
94	372	ARTÍCULOS DE CERÁMICA NO ESTRUCTURALES	0,00	0,69	0,00	0,00	0,00	94
95	373	PRODUCTOS REFRACTARIOS Y PRODUCTOS DE ARCILLA NO REFRACTARIOS ESTRUCTURALES	1,22	-1,21	0,00	0,00	-0,33	95
96	374	CEMENTO, CAL Y YESO	0,00	0,00	0,00	0,00	0,00	96
97	375	ARTÍCULOS DE HORMIGÓN, CEMENTO Y YESO	0,00	0,68	-0,17	0,00	0,00	97
98	38	MUEBLES; OTROS BIENES TRANSPORTABLES N.C.P.	-0,11	-0,03	0,09	0,13	-0,15	98
99	381	MUEBLES	0,00	-0,07	0,00	0,19	-0,20	99
100	384	ARTÍCULOS DE DEPORTE	0,00	0,00	0,00	0,00	0,00	100
101	385	JUEGOS Y JUGUETES	0,00	0,10	0,00	0,00	0,00	101
102	389	OTROS ARTÍCULOS MANUFACTURADOS N.C.P.	-0,64	0,00	0,55	0,00	-0,08	102

ÍNDICE DE PRECIOS AL PRODUCTOR (IPP)

Sigue....

**Tabla No. 03.-VARIACIÓN PORCENTUAL MENSUAL DEL ÍNDICE TOTAL (NACIONAL Y EXPORTACIÓN) DE PRECIOS AL PRODUCTOR (IPP)
SEGÚN SECCIONES, DIVISIONES Y GRUPOS DE LA CLASIFICACIÓN CENTRAL DE PRODUCTOS (CCP)
BASE: Año 1995 = 100**

Tabla No. 03 Continúa...

No. de orden	Código CCP	Secciones, Divisiones y Grupos	Dic.2011	Ene.2012	Feb.2012	Mar.2012	Abr.2012	May.2012	Jun.2012
103	4	<i>PRODUCTOS METÁLICOS, MAQUINARIA Y EQUIPO</i>	0,67	0,92	0,65	0,18	0,02	-0,29	-0,07
104	41	<i>METALES COMUNES</i>	0,16	1,38	0,68	-0,52	0,17	-0,68	-0,44
105	412	PRODUCTOS LAMINADOS, ESTIRADOS O DOBLADOS DE HIERRO O ACERO	0,18	1,58	0,60	-0,60	0,20	-0,78	-0,51
106	414	COBRE, NÍQUEL, ALUMINIO, ALÚMINA, PLOMO, ZINC Y ESTAÑO EN BRUTO	0,00	0,00	2,51	0,00	0,00	0,00	0,00
107	415	PRODUCTOS SEMIACABADOS DE COBRE, NÍQUEL, ALUMINIO, PLOMO, ZINC Y ESTAÑO O SUS ALEACIONES	0,00	0,00	0,00	0,00	0,00	0,00	0,00
108	42	<i>PRODUCTOS METÁLICOS ELABORADOS, EXCEPTO MAQUINARIA Y EQUIPO</i>	0,01	0,09	0,18	0,88	0,00	0,12	0,00
109	421	PRODUCTOS METÁLICOS ESTRUCTURALES Y SUS PARTES	0,00	0,33	0,67	0,33	0,00	0,00	0,00
110	422	DEPÓSITOS, CISTERNAS Y RECIPIENTES DE HIERRO, ACERO O ALUMINIO	0,00	0,00	0,95	0,00	0,00	0,00	0,00
111	429	OTROS PRODUCTOS METÁLICOS ELABORADOS	0,01	0,07	-0,08	1,18	0,00	0,17	0,00
112	43	<i>MAQUINARIA PARA USOS GENERALES</i>	0,00	0,76	0,19	0,00	0,00	0,00	0,00

ÍNDICE DE PRECIOS AL PRODUCTOR (IPP)

Sigue....

**Tabla No. 03.-VARIACIÓN PORCENTUAL MENSUAL DEL ÍNDICE TOTAL (NACIONAL Y EXPORTACIÓN) DE PRECIOS AL PRODUCTOR (IPP)
SEGÚN SECCIONES, DIVISIONES Y GRUPOS DE LA CLASIFICACIÓN CENTRAL DE PRODUCTOS (CCP)
BASE: Año 1995 = 100**

Tabla No. 03 Continúa...

Jul.2012	Ago.2012	Sep.2012	Oct.2012	Nov.2012	Dic.2012	Ene.2013	Feb.2013	Mar.2013	Abr.2013	May.2013	Jun.2013	Jul.2013	No. de orden
-0,94	0,24	0,79	0,34	0,02	0,04	-0,97	-0,06	-0,24	0,02	-1,17	-1,23	0,06	103
-0,06	-0,24	0,93	0,16	0,00	0,05	0,02	0,46	-0,06	-0,06	-2,64	-3,76	-0,07	104
-0,07	-0,28	1,06	0,18	0,00	0,05	0,03	-0,38	-0,07	-0,07	-3,04	-4,36	-0,09	105
0,00	0,00	0,00	0,00	0,00	0,00	0,00	2,98	0,00	0,00	0,00	0,00	0,00	106
0,00	0,00	0,00	0,00	0,00	0,00	0,00	9,50	0,00	0,00	0,00	0,00	0,00	107
0,00	-0,09	0,11	-0,05	0,21	0,00	-3,89	-1,61	-0,06	-0,14	0,00	-0,19	-0,03	108
0,00	0,00	-0,33	0,00	0,00	0,00	-0,11	0,00	0,59	0,00	0,00	0,00	0,00	109
0,00	0,00	0,00	0,00	1,32	0,00	0,00	0,00	0,00	0,00	0,00	0,00	0,00	110
0,00	-0,13	0,21	-0,07	0,00	0,00	-5,47	-2,31	-0,20	-0,20	0,00	-0,27	-0,05	111
0,00	0,92	0,00	0,00	0,00	0,00	0,01	1,10	0,00	0,00	0,01	0,00	-0,08	112

INDICE DE PRECIOS AL PRODUCTOR (IPP)

Sigue....

**Tabla No. 03.-VARIACIÓN PORCENTUAL MENSUAL DEL ÍNDICE TOTAL (NACIONAL Y EXPORTACIÓN) DE PRECIOS AL PRODUCTOR (IPP)
SEGÚN SECCIONES, DIVISIONES Y GRUPOS DE LA CLASIFICACIÓN CENTRAL DE PRODUCTOS (CCP)**

BASE: Año 1995 = 100

Tabla No. 03 Continuación ...

No. de orden	Código CCP	Secciones, Divisiones y Grupos	Ago.2013	Sep.2013	Oct.2013	Nov.2013	Dic.2013	No. de orden
103	4	<u>PRODUCTOS METÁLICOS, MAQUINARIA Y EQUIPO</u>	-0,09	0,33	-0,11	-0,06	0,00	103
104	41	METALES COMUNES	-0,67	-0,08	-0,11	-0,19	0,00	104
105	412	PRODUCTOS LAMINADOS, ESTIRADOS O DOBLADOS DE HIERRO O ACERO	-0,78	-0,09	-0,13	-0,23	0,00	105
106	414	COBRE, NÍQUEL, ALUMINIO, ALÚMINA, PLOMO, ZINC Y ESTAÑO EN BRUTO	0,00	0,00	0,00	0,00	0,00	106
107	415	PRODUCTOS SEMIACABADOS DE COBRE, NÍQUEL, ALUMINIO, PLOMO, ZINC Y ESTAÑO O SUS ALEACIONES	0,00	0,00	0,00	0,00	0,00	107
108	42	PRODUCTOS METÁLICOS ELABORADOS, EXCEPTO MAQUINARIA Y EQUIPO	0,00	-0,19	0,00	0,00	0,00	108
109	421	PRODUCTOS METÁLICOS ESTRUCTURALES Y SUS PARTES	0,00	0,00	0,00	0,00	0,00	109
110	422	DEPÓSITOS, CISTERNAS Y RECIPIENTES DE HIERRO, ACERO O ALUMINIO	0,00	0,00	0,00	0,00	0,00	110
111	429	OTROS PRODUCTOS METÁLICOS ELABORADOS	0,00	-0,27	0,00	0,00	0,00	111
112	43	MAQUINARIA PARA USOS GENERALES	0,00	0,00	0,00	0,00	0,00	112

ÍNDICE DE PRECIOS AL PRODUCTOR (IPP)

Sigue....

**Tabla No. 03.-VARIACIÓN PORCENTUAL MENSUAL DEL ÍNDICE TOTAL (NACIONAL Y EXPORTACIÓN) DE PRECIOS AL PRODUCTOR (IPP)
SEGÚN SECCIONES, DIVISIONES Y GRUPOS DE LA CLASIFICACIÓN CENTRAL DE PRODUCTOS (CCP)**

BASE: Año 1995 = 100

Tabla No. 03 Continuación ...

No. de orden	Código CCP	Secciones, Divisiones y Grupos	Dic.2011	Ene.2012	Feb.2012	Mar.2012	Abr.2012	May.2012	Jun.2012
113	432	BOMBAS, COMPRESORES, MOTORES DE FUERZA HIDRÁULICA Y MOTORES DE POTENCIA NEUMÁTICA Y VÁLVULAS Y SUS PARTES Y PIEZAS	0,00	0,32	0,11	0,00	0,00	0,00	0,00
114	439	OTRAS MAQUINAS PARA USOS GENERALES Y SUS PARTES Y PIEZAS	0,00	1,07	0,25	0,00	0,00	0,00	0,00
115	44	MAQUINARIA PARA USOS ESPECIALES	0,00	0,00	0,08	1,78	0,34	0,00	0,00
116	448	APARATOS DE USO DOMESTICO Y SUS PARTES Y PIEZAS	0,00	0,00	0,08	1,78	0,34	0,00	0,00
117	46	MAQUINARIA Y APARATOS ELÉCTRICOS	-2,10	0,20	0,00	0,00	0,00	-1,06	0,00
118	463	HILOS Y CABLES AISLADOS; CABLES DE FIBRAS ÓPTICAS	-2,73	0,26	0,00	0,00	0,00	-1,39	0,00
119	464	ACUMULADORES Y PILAS Y BATERÍAS PRIMARIAS Y SUS PARTES Y PIEZAS	0,00	0,00	0,00	0,00	0,00	0,00	0,00
120	465	LÁMPARAS ELÉCTRICAS DE INCANDESCENCIA O DESCARGA; LÁMPARAS DE ARCO, EQUIPO PARA ALUMBRADO ELÉCTRICO; SUS PARTES Y PIEZAS	0,00	0,00	0,00	0,00	0,00	0,00	0,00
121	469	OTRO EQUIPO ELÉCTRICO Y SUS PARTES Y PIEZAS	0,00	0,00	0,00	0,00	0,00	0,00	0,00
122	48	APARATOS MÉDICOS, INSTRUMENTOS ÓPTICOS Y DE PRECISIÓN, RELOJES	0,00	0,00	4,17	0,00	0,00	8,00	0,00

ÍNDICE DE PRECIOS AL PRODUCTOR (IPP)

Sigue....

**Tabla No. 03.-VARIACIÓN PORCENTUAL MENSUAL DEL ÍNDICE TOTAL (NACIONAL Y EXPORTACIÓN) DE PRECIOS AL PRODUCTOR (IPP)
SEGÚN SECCIONES, DIVISIONES Y GRUPOS DE LA CLASIFICACIÓN CENTRAL DE PRODUCTOS (CCP)
BASE: Año 1995 = 100**

Tabla No. 03. Continuación

Jul.2012	Ago.2012	Sep.2012	Oct.2012	Nov.2012	Dic.2012	Ene.2013	Feb.2013	Mar.2013	Abr.2013	May.2013	Jun.2013	Jul.2013	No. de orden
0,00	0,00	0,00	0,00	0,00	0,00	0,00	0,37	0,00	0,00	0,00	0,00	-0,19	113
0,00	1,57	0,00	0,00	0,00	0,00	0,01	1,61	0,00	0,00	0,02	0,00	0,00	114
0,00	0,00	0,00	0,00	0,00	0,00	0,00	0,00	1,10	0,78	0,00	0,00	0,00	115
0,00	0,00	0,00	0,00	0,00	0,00	0,00	0,00	1,10	0,78	0,00	0,00	0,00	116
-9,56	-0,16	0,00	3,37	-0,23	0,18	-3,96	-0,09	0,00	-4,55	-0,77	-0,20	0,00	117
-12,54	-0,22	0,00	4,57	-0,31	0,24	-5,31	-0,12	0,00	-6,20	-1,07	-0,28	0,00	118
0,00	0,00	0,00	0,00	0,00	0,00	0,00	0,00	0,00	0,00	0,00	0,00	0,00	119
0,00	0,00	0,00	0,00	0,00	0,00	1,02	0,00	0,00	0,00	1,17	0,00	0,00	120
0,00	0,00	0,00	0,00	0,00	0,00	0,00	0,00	0,00	0,00	0,00	0,00	0,00	121
0,00	0,00	0,00	0,00	0,00	29,63	0,00	0,00	0,00	0,00	0,00	0,00	0,00	122

ÍNDICE DE PRECIOS AL PRODUCTOR (IPP)

Sigue....

**Tabla No. 03.-VARIACIÓN PORCENTUAL MENSUAL DEL ÍNDICE TOTAL (NACIONAL Y EXPORTACIÓN) DE PRECIOS AL PRODUCTOR (IPP)
SEGÚN SECCIONES, DIVISIONES Y GRUPOS DE LA CLASIFICACIÓN CENTRAL DE PRODUCTOS (CCP)**

BASE: Año 1995 = 100

Tabla No. 03. Continuación

No. de orden	Código CCP	Secciones, Divisiones y Grupos	Ago.2013	Sep.2013	Oct.2013	Nov.2013	Dic.2013	No. de orden
113	432	BOMBAS, COMPRESORES, MOTORES DE FUERZA HIDRÁULICA Y MOTORES DE POTENCIA NEUMÁTICA Y VÁLVULAS Y SUS PARTES Y PIEZAS	0,00	0,00	0,00	0,00	0,00	113
114	439	OTRAS MAQUINAS PARA USOS GENERALES Y SUS PARTES Y PIEZAS	0,00	0,00	0,00	0,00	0,00	114
115	44	MAQUINARIA PARA USOS ESPECIALES	2,77	0,00	-0,43	0,00	0,00	115
116	448	APARATOS DE USO DOMESTICO Y SUS PARTES Y PIEZAS	2,77	0,00	-0,43	0,00	0,00	116
117	46	MAQUINARIA Y APARATOS ELÉCTRICOS	0,00	0,00	0,00	0,00	0,00	117
118	463	HILOS Y CABLES AISLADOS; CABLES DE FIBRAS ÓPTICAS	0,00	0,00	0,00	0,00	0,00	118
119	464	ACUMULADORES Y PILAS Y BATERÍAS PRIMARIAS Y SUS PARTES Y PIEZAS	0,00	0,00	0,00	0,00	0,00	119
120	465	LÁMPARAS ELÉCTRICAS DE INCANDESCENCIA O DESCARGA; LÁMPARAS DE ARCO, EQUIPO PARA ALUMBRADO ELÉCTRICO; SUS PARTES Y PIEZAS	0,00	0,00	0,00	0,00	0,00	120
121	469	OTRO EQUIPO ELÉCTRICO Y SUS PARTES Y PIEZAS	0,00	0,00	0,00	0,00	0,00	121
122	48	APARATOS MÉDICOS, INSTRUMENTOS ÓPTICOS Y DE PRECISIÓN, RELOJES	0,00	0,00	0,00	0,00	0,00	122

ÍNDICE DE PRECIOS AL PRODUCTOR (IPP)

Sigue....

**Tabla No. 03.-VARIACIÓN PORCENTUAL MENSUAL DEL ÍNDICE TOTAL (NACIONAL Y EXPORTACIÓN) DE PRECIOS AL PRODUCTOR (IPP)
SEGÚN SECCIONES, DIVISIONES Y GRUPOS DE LA CLASIFICACIÓN CENTRAL DE PRODUCTOS (CCP)
BASE: Año 1995 = 100**

Tabla No. 03 Continuación ...

No. de orden	Código CCP	Secciones, Divisiones y Grupos	Dic.2011	Ene.2012	Feb.2012	Mar.2012	Abr.2012	May.2012	Jun.2012
123	482	INSTRUMENTOS Y APARATOS DE MEDICIÓN, VERIFICACIÓN, ANÁLISIS, DE NAVEGACIÓN Y PARA OTROS FINES, EXCEPTO INSTRUMENTOS ..., ETC.	0,00	0,00	4,17	0,00	0,00	8,00	0,00
124	49	EQUIPO DE TRANSPORTE	2,87	1,50	1,32	0,01	-0,24	0,00	0,22
125	491	VEHÍCULOS AUTOMOTORES, REMOLQUES Y SEMIRREMOLQUES; SUS PARTES, PIEZAS Y ACCESORIOS	2,94	1,46	1,34	0,01	-0,28	0,00	0,22
126	492	CARROCERÍAS (INCLUSO CABINAS) PARA VEHÍCULOS AUTOMOTORES; REMOLQUES Y SEMIRREMOLQUES; PARTES, PIEZAS Y ACCESORIOS	0,91	2,46	0,78	0,20	0,70	-0,02	0,01

ÍNDICE DE PRECIOS AL PRODUCTOR (IPP)

Sigue....

**Tabla No. 03.-VARIACIÓN PORCENTUAL MENSUAL DEL ÍNDICE TOTAL (NACIONAL Y EXPORTACIÓN) DE PRECIOS AL PRODUCTOR (IPP)
SEGÚN SECCIONES, DIVISIONES Y GRUPOS DE LA CLASIFICACIÓN CENTRAL DE PRODUCTOS (CCP)
BASE: Año 1995 = 100**

Tabla No. 03. Continuación

Jul.2012	Ago.2012	Sep.2012	Oct.2012	Nov.2012	Dic.2012	Ene.2013	Feb.2013	Mar.2013	Abr.2013	May.2013	Jun.2013	Jul.2013	No. de orden
0,00	0,00	0,00	0,00	0,00	29,63	0,00	0,00	0,00	0,00	0,00	0,00	0,00	123
0,01	1,11	1,58	0,01	0,00	0,01	0,23	0,21	-1,07	1,20	-0,90	-0,08	0,29	124
0,00	1,06	1,63	0,00	0,00	0,01	0,24	0,20	-1,11	1,20	-0,93	-0,09	0,30	125
0,30	2,56	0,41	0,14	0,00	0,00	0,04	0,46	0,00	1,20	-0,25	0,26	0,00	126

ÍNDICE DE PRECIOS AL PRODUCTOR (IPP)

Sigue.....

**Tabla No. 03.-VARIACIÓN PORCENTUAL MENSUAL DEL ÍNDICE TOTAL (NACIONAL Y EXPORTACIÓN) DE PRECIOS AL PRODUCTOR (IPP)
SEGÚN SECCIONES, DIVISIONES Y GRUPOS DE LA CLASIFICACIÓN CENTRAL DE PRODUCTOS (CCP)
BASE: Año 1995 = 100**

Tabla No. 03 - Continuación

No. de orden	Código CCP	Secciones, Divisiones y Grupos	Ago.2013	Sep.2013	Oct.2013	Nov.2013	Dic.2013	No. de orden
123	482	INSTRUMENTOS Y APARATOS DE MEDICIÓN, VERIFICACIÓN, ANÁLISIS, DE NAVEGACIÓN Y PARA OTROS FINES, EXCEPTO INSTRUMENTOS ..., ETC.	0,00	0,00	0,00	0,00	0,00	123
124	49	EQUIPO DE TRANSPORTE	-0,63	1,21	-0,09	0,00	0,00	124
125	491	VEHÍCULOS AUTOMOTORES, REMOLQUES Y SEMIRREMOLQUES; SUS PARTES, PIEZAS Y ACCESORIOS	-0,65	1,25	-0,10	0,00	0,00	125
126	492	CARROCERÍAS (INCLUSO CABINAS) PARA VEHÍCULOS AUTOMOTORES; REMOLQUES Y SEMIRREMOLQUES; PARTES, PIEZAS Y ACCESORIOS	0,06	0,00	0,11	0,00	0,00	126

ÍNDICE DE PRECIOS AL PRODUCTOR (IPP)



www.ecuadorencifras.gob.ec

Tabla No. 04 VARIACIONES ANUALES Y EN LO QUE VA DEL AÑO

Tabla Nro. 04.- VARIACIÓN PORCENTUAL ANUAL Y EN LO QUE VA DEL AÑO DEL ÍNDICE *TOTAL (NACIONAL Y EXPORTACIÓN)*
DE PRECIOS AL PRODUCTOR (IPP) SEGÚN SECCIONES, DIVISIONES Y GRUPOS DE LA CLASIFICACIÓN CENTRAL DE PRODUCTOS (CCP)
BASE: Año 1995 = 100

No. de orden	Código CCP	Secciones, Divisiones y Grupos	Periodos Anuales						
			Dic.2010	Ene.2011	Feb.2011	Mar.2011	Abr.2011	May.2011	Jun.2011
			a	a	a	a	a	a	a
			Dic.2011	Ene.2012	Feb.2012	Mar.2012	Abr.2012	May.2012	Jun.2012
01	5	<u>ÍNDICE TOTAL</u>	12,52	10,86	14,63	8,85	2,85	3,01	-3,49
02	0	<u>PRODUCTOS DE LA AGRICULTURA, LA SILVICULTURA Y LA PESCA</u>	0,99	6,40	1,45	8,69	9,10	13,88	4,61
03	01	<u>PRODUCTOS DE LA AGRICULTURA Y LA HORTICULTURA</u>	-3,22	-3,93	-2,00	6,50	6,86	6,27	5,67
04	011	CEREALES	10,83	11,12	4,62	8,15	-6,21	-0,38	-1,20
05	012	LEGUMBRES	28,24	-0,52	17,44	31,62	36,68	28,35	40,31
06	013	FRUTAS Y NUECES	-16,06	-11,57	-6,19	9,68	16,79	12,41	12,15
07	014	SEMILLAS Y FRUTOS OLEAGINOSOS	0,61	-6,85	-11,25	-10,54	-0,08	-0,62	-6,46
08	016	CULTIVOS DE PLANTAS BEBESTIBLES Y ESPECIAS	-28,32	-26,53	-30,62	-32,46	-28,95	-29,34	-30,83
09	018	PLANTAS UTILIZADAS EN LA FABRICACIÓN DE AZÚCAR	4,94	17,50	22,71	14,08	5,58	5,58	-7,25
10	019	MATERIAS VEGETALES EN BRUTO N.C.P.	27,67	26,43	31,24	29,31	28,53	25,87	20,62
11	02	<u>ANIMALES VIVOS Y PRODUCTOS ANIMALES</u>	8,73	6,09	12,94	9,87	14,13	14,15	-0,84
12	021	ANIMALES VIVOS	5,50	3,46	9,24	5,57	10,68	10,35	-4,14

ÍNDICE DE PRECIOS AL PRODUCTOR (IPP)

Sigue....

**Tabla Nro. 04.- VARIACIÓN PORCENTUAL ANUAL Y EN LO QUE VA DEL AÑO DEL ÍNDICE *TOTAL (NACIONAL Y EXPORTACIÓN)*
DE PRECIOS AL PRODUCTOR (IPP) SEGÚN SECCIONES, DIVISIONES Y GRUPOS DE LA CLASIFICACIÓN CENTRAL DE PRODUCTOS (CCP)
BASE: Año 1995 = 100**

Tabla No. 04.- Continuación ...

Periodos Anuales													No. de orden
Jul.2011	Ago.2011	Sep.2011	Oct.2011	Nov.2011	Dic.2011	Ene.2012	Feb.2012	Mar.2012	Abr.2012	May.2012	Jun.2012	Jul.2012	
a	a	a	a	a	a	a	a	a	a	a	a	a	
Jul.2012	Ago.2012	Sep.2012	Oct.2012	Nov.2012	Dic.2012	Ene.2013	Feb.2013	Mar.2013	Abr.2013	May.2013	Jun.2013	Jul.2013	
-2,64	3,98	2,95	-0,58	-10,30	-3,39	0,23	-0,03	-5,56	-6,75	-1,88	7,18	8,30	01
4,26	2,51	-0,35	2,84	-7,13	1,24	-4,30	0,06	-1,74	0,53	-6,85	4,53	1,09	02
9,57	13,16	11,26	10,81	5,49	8,79	9,73	6,91	4,05	8,10	5,45	7,18	2,52	03
4,97	4,18	9,86	7,29	6,12	6,59	14,98	21,91	15,29	32,25	20,94	18,68	8,63	04
47,86	34,01	15,68	8,03	9,11	6,61	21,44	16,07	2,65	-0,39	-1,51	-9,80	-35,04	05
15,56	30,68	24,17	24,78	9,32	17,68	13,26	4,89	3,24	4,75	6,52	9,54	15,51	06
-12,58	-7,91	-9,93	-12,13	-13,47	-20,08	-20,54	-21,25	-23,66	-25,74	-25,57	-16,96	-11,63	07
-30,22	-26,15	-21,22	-7,93	-1,30	13,15	5,90	4,55	5,29	14,35	5,26	9,50	2,23	08
12,50	-2,53	5,58	3,60	4,85	9,23	-9,26	-14,66	5,28	1,77	1,77	22,62	4,74	09
-0,65	-2,22	-0,40	0,92	-0,02	2,14	-0,69	-9,24	-5,51	-4,70	-5,04	-3,19	-3,00	10
1,23	-3,20	-7,32	-12,56	-3,78	-4,74	3,07	-0,08	4,77	-5,01	-8,89	3,21	8,60	11
-0,74	-4,25	-8,76	-12,84	-3,49	-3,68	4,28	2,05	6,85	-4,79	-8,80	4,36	9,96	12

ÍNDICE DE PRECIOS AL PRODUCTOR (IPP)

Sigue....

Tabla Nro. 04.- VARIACIÓN PORCENTUAL ANUAL Y EN LO QUE VA DEL AÑO DEL ÍNDICE *TOTAL (NACIONAL Y EXPORTACIÓN)* DE PRECIOS AL PRODUCTOR (IPP) SEGÚN SECCIONES, DIVISIONES Y GRUPOS DE LA CLASIFICACIÓN CENTRAL DE PRODUCTOS (CCP)
BASE: Año 1995 = 100

.....Continuación

No. de orden	Código CCP	Secciones, Divisiones y Grupos	Periodos Anuales					En lo que va del año	No. de orden	
			Ago.2012	Sep.2012	Oct.2012	Nov.2012	Dic.2012	Dic.2012		
			a	a	a	a	a	a		
			Ago.2013	Sep.2013	Oct.2013	Nov.2013	Dic.2013	Dic.2013		
01	5	<u>ÍNDICE TOTAL</u>	4,04	3,60	1,98	0,30	3,84	3,84	01	
02	0	<u>PRODUCTOS DE LA AGRICULTURA, LA SILVICULTURA Y LA PESCA</u>	-3,52	5,67	0,55	5,22	8,16	8,16	02	
03	01	<u>PRODUCTOS DE LA AGRICULTURA Y LA HORTICULTURA</u>	2,08	-1,07	-7,06	-2,82	1,26	1,26	03	
04	011	CEREALES	4,61	-8,26	-7,00	-4,60	-4,32	-4,32	04	
05	012	LEGUMBRES	-34,49	-36,68	-33,37	-27,48	-12,33	-12,33	05	
06	013	FRUTAS Y NUECES	16,57	17,98	-1,90	2,60	4,88	4,88	06	
07	014	SEMILLAS Y FRUTOS OLEAGINOSOS	-16,16	-15,13	-1,69	3,01	13,83	13,83	07	
08	016	CULTIVOS DE PLANTAS BEBESTIBLES Y ESPECIAS	3,58	0,25	-3,71	8,47	11,77	11,77	08	
09	018	PLANTAS UTILIZADAS EN LA FABRICACIÓN DE AZÚCAR	11,46	14,88	10,24	9,04	6,21	6,21	09	
10	019	MATERIAS VEGETALES EN BRUTO N.C.P.	-0,46	-2,73	-2,87	-1,58	2,58	2,58	10	
11	02	<u>ANIMALES VIVOS Y PRODUCTOS ANIMALES</u>	2,13	13,12	8,65	4,00	0,22	0,22	11	
12	021	ANIMALES VIVOS	2,80	15,24	9,96	5,60	0,80	0,80	12	

ÍNDICE DE PRECIOS AL PRODUCTOR (IPP)

Sigue.....

Tabla Nro. 04.- VARIACIÓN PORCENTUAL ANUAL Y EN LO QUE VA DEL AÑO DEL ÍNDICE *TOTAL (NACIONAL Y EXPORTACIÓN)*
DE PRECIOS AL PRODUCTOR (IPP) SEGÚN SECCIONES, DIVISIONES Y GRUPOS DE LA CLASIFICACIÓN CENTRAL DE PRODUCTOS (CCP)
BASE: Año 1995 = 100

.....Continuación

No. de orden	Código CCP	Secciones, Divisiones y Grupos	Periodos Anuales						
			Dic.2010	Ene.2011	Feb.2011	Mar.2011	Abr.2011	May.2011	Jun.2011
			a	a	a	a	a	a	a
			Dic.2011	Ene.2012	Feb.2012	Mar.2012	Abr.2012	May.2012	Jun.2012
13	029	OTROS PRODUCTOS ANIMALES	40,57	31,48	49,02	50,07	44,22	47,23	29,26
14	03	PRODUCTOS DE LA SILVICULTURA Y LA EXTRACCIÓN DE MADERA	35,61	35,27	27,09	35,82	23,79	28,69	20,94
15	032	GOMAS NATURALES	35,61	35,27	27,09	35,82	23,79	28,69	20,94
16	04	PESCADO Y OTROS PRODUCTOS DE LA PESCA	5,68	33,19	1,83	13,55	10,77	31,88	6,26
17	041	PESCADO, VIVO, FRESCO O REFRIGERADO	5,68	33,19	1,83	13,55	10,77	31,88	6,26
18	1	<u>MINERALES; ELECTRICIDAD, GAS Y AGUA</u>	24,71	18,81	30,68	15,69	3,53	1,73	-9,93
19	12	PETRÓLEO CRUDO Y GAS NATURAL	24,81	18,84	30,86	15,71	3,48	1,75	-9,97
20	120	PETRÓLEO CRUDO Y GAS NATURAL	24,81	18,84	30,86	15,71	3,48	1,75	-9,97
21	14	MINERALES METÁLICOS	12,17	14,66	9,25	12,73	11,55	-0,59	-5,06
		MINERALES Y CONCENTRADOS DE METALES NO							
22	142	FERROSOS (EXCEPTO MINERALES Y CONCENTRADOS DE URANIO O TORIO)	12,17	14,66	9,25	12,73	11,55	-0,59	-5,06

INDICE DE PRECIOS AL PRODUCTOR (IPP)

Sigue.....

**Tabla Nro. 04.- VARIACIÓN PORCENTUAL ANUAL Y EN LO QUE VA DEL AÑO DEL ÍNDICE *TOTAL (NACIONAL Y EXPORTACIÓN)*
DE PRECIOS AL PRODUCTOR (IPP) SEGÚN SECCIONES, DIVISIONES Y GRUPOS DE LA CLASIFICACIÓN CENTRAL DE PRODUCTOS (CCP)
BASE: Año 1995 = 100**

Tabla No. 04.- Continuación ...

Periodos Anuales													No. de orden
Jul.2011	Ago.2011	Sep.2011	Oct.2011	Nov.2011	Dic.2011	Ene.2012	Feb.2012	Mar.2012	Abr.2012	May.2012	Jun.2012	Jul.2012	
a	a	a	a	a	a	a	a	a	a	a	a	a	
Jul.2012	Ago.2012	Sep.2012	Oct.2012	Nov.2012	Dic.2012	Ene.2013	Feb.2013	Mar.2013	Abr.2013	May.2013	Jun.2013	Jul.2013	
18,67	4,94	3,90	-10,47	-5,77	-12,55	-6,07	-15,35	-8,92	-6,43	-9,46	-4,55	-1,42	13
-0,67	-1,70	-2,25	-12,65	-19,79	-19,15	-22,17	-19,18	-26,28	-23,08	-26,06	-24,80	-18,56	14
-0,67	-1,70	-2,25	-12,65	-19,79	-19,15	-22,17	-19,18	-26,28	-23,08	-26,06	-24,80	-18,56	15
-3,46	-11,34	-18,02	-2,97	-36,32	-12,08	-34,78	-17,17	-21,22	-12,86	-29,24	-0,16	-6,51	16
-3,46	-11,34	-18,02	-2,97	-36,32	-12,08	-34,78	-17,17	-21,22	-12,86	-29,24	-0,16	-6,51	17
-7,33	6,95	4,38	-3,45	-19,53	-8,90	-0,17	-1,65	-12,76	-16,13	-5,24	10,58	12,81	18
-7,39	7,08	4,55	-3,51	-19,61	-9,01	-0,18	-1,80	-12,87	-16,27	-5,22	10,69	12,99	19
-7,39	7,08	4,55	-3,51	-19,61	-9,01	-0,18	-1,80	-12,87	-16,27	-5,22	10,69	12,99	20
1,70	-8,46	-14,93	5,45	-8,69	7,66	1,70	18,76	4,47	4,47	-8,70	-3,95	-11,02	21
1,70	-8,46	-14,93	5,45	-8,69	7,66	1,70	18,76	4,47	4,47	-8,70	-3,95	-11,02	22

INDICE DE PRECIOS AL PRODUCTOR (IPP)

Sigue.....

Tabla Nro. 04.- VARIACIÓN PORCENTUAL ANUAL Y EN LO QUE VA DEL AÑO DEL ÍNDICE *TOTAL (NACIONAL Y EXPORTACIÓN)*
DE PRECIOS AL PRODUCTOR (IPP) SEGÚN SECCIONES, DIVISIONES Y GRUPOS DE LA CLASIFICACIÓN CENTRAL DE PRODUCTOS (CCP)
BASE: Año 1995 = 100

.....Continuación

No. de orden	Código CCP	Secciones, Divisiones y Grupos	Periodos Anuales					En lo que va del año	No. de orden	
			Ago.2012	Sep.2012	Oct.2012	Nov.2012	Dic.2012	Dic.2012		
			a	a	a	a	a	a		
			Ago.2013	Sep.2013	Oct.2013	Nov.2013	Dic.2013	Dic.2013		
13	029	OTROS PRODUCTOS ANIMALES	-2,61	-1,50	-0,68	-7,50	-4,46	-4,46	13	
14	03	PRODUCTOS DE LA SILVICULTURA Y LA EXTRACCIÓN DE MADERA	-18,18	-18,18	-9,51	-7,81	-7,91	-7,91	14	
15	032	GOMAS NATURALES	-18,18	-18,18	-9,51	-7,81	-7,91	-7,91	15	
16	04	PESCADO Y OTROS PRODUCTOS DE LA PESCA	-18,36	17,74	14,65	34,95	36,71	36,71	16	
17	041	PESCADO, VIVO, FRESCO O REFRIGERADO	-18,36	17,74	14,65	34,95	36,71	36,71	17	
18	1	<u>MINERALES; ELECTRICIDAD, GAS Y AGUA</u>	2,68	-1,77	-3,74	-8,57	-1,76	-1,76	18	
19	12	PETRÓLEO CRUDO Y GAS NATURAL	2,77	-1,73	-3,57	-8,42	-1,50	-1,50	19	
20	120	PETRÓLEO CRUDO Y GAS NATURAL	2,77	-1,73	-3,57	-8,42	-1,50	-1,50	20	
21	14	MINERALES METÁLICOS	-10,78	-7,38	-25,87	-26,30	-32,25	-32,25	21	
22	142	MINERALES Y CONCENTRADOS DE METALES NO FERROSOS (EXCEPTO MINERALES Y CONCENTRADOS DE URANIO O TORIO)	-10,78	-7,38	-25,87	-26,30	-32,25	-32,25	22	

ÍNDICE DE PRECIOS AL PRODUCTOR (IPP)

Sigue.....

**Tabla Nro. 04.- VARIACIÓN PORCENTUAL ANUAL Y EN LO QUE VA DEL AÑO DEL ÍNDICE *TOTAL (NACIONAL Y EXPORTACIÓN)*
DE PRECIOS AL PRODUCTOR (IPP) SEGÚN SECCIONES, DIVISIONES Y GRUPOS DE LA CLASIFICACIÓN CENTRAL DE PRODUCTOS (CCP)
BASE: Año 1995 = 100**

.....Continuación

No. de orden	Código CCP	Secciones, Divisiones y Grupos	Periodos Anuales						
			Dic.2010	Ene.2011	Feb.2011	Mar.2011	Abr.2011	May.2011	Jun.2011
			a	a	a	a	a	a	a
			Dic.2011	Ene.2012	Feb.2012	Mar.2012	Abr.2012	May.2012	Jun.2012
23	2	<u>PRODUCTOS ALIMENTICIOS, BEBIDAS Y TABACO; TEXTILES, PRENDAS DE VESTIR Y PRODUCTOS DE CUERO</u>	2,29	3,40	1,51	-1,83	-2,63	0,28	2,33
24	21	CARNE, PESCADO, FRUTAS, LEGUMBRES, ACEITES Y GRASAS	-0,25	2,33	0,60	-5,58	-5,99	-1,68	1,45
25	211	CARNE Y PRODUCTOS DE CARNE	3,61	1,07	0,88	1,29	12,02	10,08	11,72
26	212	PESCADO PREPARADO O EN CONSERVA	-0,04	5,22	3,73	-5,67	-8,14	-3,14	2,11
27	213	LEGUMBRES PREPARADAS O EN CONSERVA	3,19	6,45	5,21	2,04	9,28	3,09	-2,06
28	214	JUGOS DE FRUTAS Y DE LEGUMBRES	-2,20	-3,10	0,42	-0,65	-0,44	4,08	7,35
29	215	FRUTAS Y NUECES PREPARADAS O CONSERVADAS	0,62	3,16	4,10	4,10	4,10	4,10	3,45
30	216	ACEITES Y GRASAS ANIMALES Y VEGETALES	-2,11	-7,32	-11,16	-8,47	-4,15	-0,40	-4,53
31	218	TORTAS DE SEMILLAS OLEAGINOSAS Y OTROS RESIDUOS SÓLIDOS RESULTANTES DE LA EXTRACCIÓN DE GRASAS O ACEITES VEGETALES; ETC.	-4,82	-2,96	7,16	4,97	4,97	4,97	-6,13
32	22	PRODUCTOS LÁCTEOS	0,51	0,61	0,46	0,44	0,79	0,71	0,75

ÍNDICE DE PRECIOS AL PRODUCTOR (IPP)

Sigue.....

**Tabla Nro. 04.- VARIACIÓN PORCENTUAL ANUAL Y EN LO QUE VA DEL AÑO DEL ÍNDICE *TOTAL (NACIONAL Y EXPORTACIÓN)*
DE PRECIOS AL PRODUCTOR (IPP) SEGÚN SECCIONES, DIVISIONES Y GRUPOS DE LA CLASIFICACIÓN CENTRAL DE PRODUCTOS (CCP)
BASE: Año 1995 = 100**

Tabla No. 04.- Continuación ...

Periodos Anuales													No. de orden
Jul.2011	Ago.2011	Sep.2011	Oct.2011	Nov.2011	Dic.2011	Ene.2012	Feb.2012	Mar.2012	Abr.2012	May.2012	Jun.2012	Jul.2012	
a	a	a	a	a	a	a	a	a	a	a	a	a	
Jul.2012	Ago.2012	Sep.2012	Oct.2012	Nov.2012	Dic.2012	Ene.2013	Feb.2013	Mar.2013	Abr.2013	May.2013	Jun.2013	Jul.2013	
0,39	0,12	2,60	2,64	3,28	3,58	3,67	3,53	6,73	8,45	8,06	8,44	10,71	23
-1,71	-2,10	0,99	0,80	2,10	2,07	2,07	2,53	9,31	11,64	11,86	12,98	17,45	24
11,70	11,50	11,16	11,15	11,10	11,05	13,84	13,78	13,87	2,91	2,60	1,24	-0,79	25
-2,54	-2,15	1,29	1,18	2,94	3,51	2,61	3,38	12,65	18,02	18,56	18,54	25,41	26
2,06	9,28	4,17	1,03	3,09	-2,06	-2,02	0,00	1,00	-7,55	1,00	5,26	0,00	27
4,86	7,99	10,85	11,88	21,22	21,42	21,19	20,25	18,63	18,66	21,72	19,80	20,97	28
5,00	5,00	5,00	5,00	5,00	5,00	2,41	0,00	0,00	0,00	0,00	0,00	-0,32	29
-3,88	-7,55	-4,57	-4,70	-4,87	-7,25	-5,49	-5,53	-5,57	-9,60	-10,94	-5,79	-6,54	30
6,98	7,46	9,57	-2,57	-9,03	-8,06	5,82	-4,17	0,54	2,63	-2,73	13,22	0,39	31
0,61	0,97	0,92	1,03	1,03	1,03	0,93	1,13	1,15	0,55	0,74	0,75	0,75	32

INDICE DE PRECIOS AL PRODUCTOR (IPP)

Sigue....

Tabla Nro. 04.- VARIACIÓN PORCENTUAL ANUAL Y EN LO QUE VA DEL AÑO DEL ÍNDICE *TOTAL (NACIONAL Y EXPORTACIÓN)* DE PRECIOS AL PRODUCTOR (IPP) SEGÚN SECCIONES, DIVISIONES Y GRUPOS DE LA CLASIFICACIÓN CENTRAL DE PRODUCTOS (CCP)
BASE: Año 1995 = 100

.....Continuación

No. de orden	Código CCP	Secciones, Divisiones y Grupos	Periodos Anuales					En lo que va del año	No. de orden	
			Ago.2012	Sep.2012	Oct.2012	Nov.2012	Dic.2012	Dic.2012		
			a	a	a	a	a	a		
			Ago.2013	Sep.2013	Oct.2013	Nov.2013	Dic.2013	Dic.2013		
23	2	PRODUCTOS ALIMENTICIOS, BEBIDAS Y TABACO; TEXTILES, PRENDAS DE VESTIR Y PRODUCTOS DE CUERO	17,12	21,64	20,90	20,26	19,87	19,87	23	
24	21	CARNE, PESCADO, FRUTAS, LEGUMBRES, ACEITES Y GRASAS	29,22	39,37	38,27	36,46	33,46	33,46	24	
25	211	CARNE Y PRODUCTOS DE CARNE	-0,82	-0,07	-1,04	-1,23	-0,84	-0,84	25	
26	212	PESCADO PREPARADO O EN CONSERVA	41,65	55,84	52,90	49,32	44,46	44,46	26	
27	213	LEGUMBRES PREPARADAS O EN CONSERVA	-8,49	1,00	2,04	0,00	5,26	5,26	27	
28	214	JUGOS DE FRUTAS Y DE LEGUMBRES	18,82	19,80	17,69	10,00	12,67	12,67	28	
29	215	FRUTAS Y NUECES PREPARADAS O CONSERVADAS	-0,32	0,47	0,47	0,47	0,47	0,47	29	
30	216	ACEITES Y GRASAS ANIMALES Y VEGETALES	-7,01	-6,09	-3,13	-0,76	1,28	1,28	30	
31	218	TORTAS DE SEMILLAS OLEAGINOSAS Y OTROS RESIDUOS SÓLIDOS RESULTANTES DE LA EXTRACCIÓN DE GRASAS O ACEITES VEGETALES; ETC.	0,69	0,05	14,93	22,86	23,16	23,16	31	
32	22	PRODUCTOS LÁCTEOS	0,43	6,22	7,33	7,22	7,64	7,64	32	

ÍNDICE DE PRECIOS AL PRODUCTOR (IPP)

Sigue.....

Tabla Nro. 04.- VARIACIÓN PORCENTUAL ANUAL Y EN LO QUE VA DEL AÑO DEL ÍNDICE *TOTAL (NACIONAL Y EXPORTACIÓN)*
DE PRECIOS AL PRODUCTOR (IPP) SEGÚN SECCIONES, DIVISIONES Y GRUPOS DE LA CLASIFICACIÓN CENTRAL DE PRODUCTOS (CCP)
BASE: Año 1995 = 100

.....Continuación

No. de orden	Código CCP	Secciones, Divisiones y Grupos	Periodos Anuales						
			Dic.2010	Ene.2011	Feb.2011	Mar.2011	Abr.2011	May.2011	Jun.2011
			a	a	a	a	a	a	a
			Dic.2011	Ene.2012	Feb.2012	Mar.2012	Abr.2012	May.2012	Jun.2012
33	221	LECHE Y CREMA ELABORADAS	0,00	0,09	-0,99	-0,99	0,31	0,31	0,31
34	229	OTROS PRODUCTOS LÁCTEOS	0,94	1,05	1,68	1,64	1,19	1,05	1,13
35	23	PRODUCTOS DE MOLINERÍA Y ALMIDONES Y SUS PRODUCTOS; OTROS PRODUCTOS ALIMENTICIOS	4,97	4,88	1,54	1,98	-0,09	-0,01	1,52
36	231	PRODUCTOS DE MOLINERÍA	11,87	11,89	2,13	1,17	1,43	0,30	-0,05
37	233	PREPARADOS DEL TIPO UTILIZADO PARA LA ALIMENTACIÓN DE ANIMALES	5,60	7,88	4,51	3,09	3,13	2,28	4,33
38	234	PRODUCTOS DE PANADERÍA	9,22	9,10	7,69	7,74	3,78	3,44	4,44
39	235	AZÚCAR	9,76	5,90	5,40	5,21	4,83	4,83	5,31
40	236	CACAO, CHOCOLATE Y ARTÍCULOS DE CONFITERÍA PREPARADOS CON AZÚCAR	-8,68	-6,56	-8,99	-2,72	-11,95	-9,40	-3,03
41	237	MACARRONES, FIDEOS, ALCUZCUZ Y PRODUCTOS FARINÁCEOS ANÁLOGOS	8,67	6,00	5,62	-8,92	-8,94	-9,27	-6,17
42	239	PRODUCTOS ALIMENTICIOS N.C.P.	4,98	3,94	2,22	3,17	1,96	2,21	1,22
43	24	BEBIDAS	2,63	1,84	4,19	3,93	5,00	10,55	10,11

ÍNDICE DE PRECIOS AL PRODUCTOR (IPP)

Sigue....

Tabla Nro. 04.- VARIACIÓN PORCENTUAL ANUAL Y EN LO QUE VA DEL AÑO DEL ÍNDICE TOTAL (NACIONAL Y EXPORTACIÓN) DE PRECIOS AL PRODUCTOR (IPP) SEGÚN SECCIONES, DIVISIONES Y GRUPOS DE LA CLASIFICACIÓN CENTRAL DE PRODUCTOS (CCP)
BASE: Año 1995 = 100

Tabla No. 04.- Continuación ...

Periodos Anuales														No. de orden
Jul.2011	Ago.2011	Sep.2011	Oct.2011	Nov.2011	Dic.2011	Ene.2012	Feb.2012	Mar.2012	Abr.2012	May.2012	Jun.2012	Jul.2012		
a	a	a	a	a	a	a	a	a	a	a	a	a	a	
Jul.2012	Ago.2012	Sep.2012	Oct.2012	Nov.2012	Dic.2012	Ene.2013	Feb.2013	Mar.2013	Abr.2013	May.2013	Jun.2013	Jul.2013		
0,31	0,31	0,31	0,31	0,31	0,31	0,22	1,31	1,31	0,00	0,00	0,00	0,00	0,00	33
0,87	1,53	1,43	1,63	1,63	1,63	1,52	0,97	1,02	1,02	1,36	1,37	1,37	1,37	34
0,14	0,31	2,43	3,32	3,73	5,15	4,67	3,17	1,62	3,65	3,99	3,26	3,14	3,14	35
-0,86	0,25	2,40	5,32	5,69	5,97	6,67	6,69	6,34	6,42	7,34	7,19	7,21	7,21	36
2,54	3,95	7,02	8,24	9,63	9,91	7,64	7,64	6,52	6,52	6,54	4,44	4,44	4,44	37
4,43	2,99	4,73	4,63	4,80	5,05	5,19	6,32	5,40	2,01	1,79	1,72	1,72	1,72	38
4,52	3,66	3,56	3,18	3,10	0,78	0,78	0,85	1,13	1,28	1,32	1,07	-0,05	-0,05	39
-7,72	-6,35	1,06	3,50	1,08	11,00	10,27	0,97	-5,21	8,34	7,40	5,77	6,14	6,14	40
-4,88	-1,34	0,39	-0,45	-0,45	1,99	0,92	1,58	1,58	2,98	3,35	3,35	3,35	3,35	41
1,20	-0,82	-1,95	-2,67	-0,40	-0,22	-0,44	-1,07	-2,07	-2,22	-0,82	-0,83	-0,71	-0,71	42
10,14	9,14	11,86	11,86	10,77	10,70	13,36	10,19	9,89	9,20	3,83	3,82	3,78	3,78	43

ÍNDICE DE PRECIOS AL PRODUCTOR (IPP)

Sigue....

Tabla Nro. 04.- VARIACIÓN PORCENTUAL ANUAL Y EN LO QUE VA DEL AÑO DEL ÍNDICE *TOTAL (NACIONAL Y EXPORTACIÓN)*
DE PRECIOS AL PRODUCTOR (IPP) SEGÚN SECCIONES, DIVISIONES Y GRUPOS DE LA CLASIFICACIÓN CENTRAL DE PRODUCTOS (CCP)
BASE: Año 1995 = 100

.....Continuación

No. de orden	Código CCP	Secciones, Divisiones y Grupos	Periodos Anuales					En lo que va del año	No. de orden	
			Ago.2012	Sep.2012	Oct.2012	Nov.2012	Dic.2012	Dic.2012		
			a	a	a	a	a	a		
			Ago.2013	Sep.2013	Oct.2013	Nov.2013	Dic.2013	Dic.2013		
33	221	LECHE Y CREMA ELABORADAS	0,00	5,15	7,85	6,77	6,77	6,77	33	
34	229	OTROS PRODUCTOS LÁCTEOS	0,78	7,11	6,90	7,59	8,36	8,36	34	
35	23	PRODUCTOS DE MOLINERÍA Y ALMIDONES Y SUS PRODUCTOS; OTROS PRODUCTOS ALIMENTICIOS	2,76	0,66	0,03	0,16	3,11	3,11	35	
36	231	PRODUCTOS DE MOLINERÍA	5,56	3,33	0,37	-0,19	-0,51	-0,51	36	
37	233	PREPARADOS DEL TIPO UTILIZADO PARA LA ALIMENTACIÓN DE ANIMALES	3,38	0,67	0,01	-1,76	-1,77	-1,77	37	
38	234	PRODUCTOS DE PANADERÍA	1,54	-1,81	-1,81	-1,76	-1,83	-1,83	38	
39	235	AZÚCAR	-2,35	-3,67	-3,65	-3,70	-3,61	-3,61	39	
40	236	CACAO, CHOCOLATE Y ARTÍCULOS DE CONFITERÍA PREPARADOS CON AZÚCAR	9,87	5,79	5,79	9,92	8,39	8,39	40	
41	237	MACARRONES, FIDEOS, ALCUZCUZ Y PRODUCTOS FARINÁCEOS ANÁLOGOS	3,14	1,36	1,36	1,36	-0,40	-0,40	41	
42	239	PRODUCTOS ALIMENTICIOS N.C.P.	-1,04	-1,58	-1,58	-1,86	15,13	15,13	42	
43	24	BEBIDAS	5,72	3,22	3,15	4,20	8,65	8,65	43	

ÍNDICE DE PRECIOS AL PRODUCTOR (IPP)

Sigue....

Tabla Nro. 04.- VARIACIÓN PORCENTUAL ANUAL Y EN LO QUE VA DEL AÑO DEL ÍNDICE *TOTAL (NACIONAL Y EXPORTACIÓN)*
DE PRECIOS AL PRODUCTOR (IPP) SEGÚN SECCIONES, DIVISIONES Y GRUPOS DE LA CLASIFICACIÓN CENTRAL DE PRODUCTOS (CCP)
BASE: Año 1995 = 100

.....Continuación

No. de orden	Código CCP	Secciones, Divisiones y Grupos	Periodos Anuales						
			Dic.2010	Ene.2011	Feb.2011	Mar.2011	Abr.2011	May.2011	Jun.2011
			a	a	a	a	a	a	a
			Dic.2011	Ene.2012	Feb.2012	Mar.2012	Abr.2012	May.2012	Jun.2012
44	241	ALCOHOL ETÍLICO; AGUARDIENTES, LICORES Y OTRAS BEBIDAS ESPIRITUOSAS; PREPARADOS ALCOHÓLICOS COMPUESTOS ..., ETC.	4,54	-4,47	-8,52	-8,52	-8,52	-7,45	-10,45
45	243	LICORES DE MALTA Y MALTA	1,17	1,17	7,63	6,39	8,10	8,10	8,10
46	244	BEBIDAS NO ALCOHÓLICAS; AGUAS MINERALES EMBOTELLADAS	3,63	4,11	4,13	4,78	5,47	17,92	17,91
47	25	PRODUCTOS DE TABACO	4,95	12,45	12,45	12,45	12,45	12,45	12,45
48	250	PRODUCTOS DE TABACO	4,95	12,45	12,45	12,45	12,45	12,45	12,45
49	26	HILADOS E HILOS; TEJIDOS DE FIBRAS TEXTILES, INCLUSO AFELPADOS	13,74	7,38	0,20	0,06	-2,27	-1,91	-1,89
50	263	HILADOS E HILOS DE FIBRAS TEXTILES NATURALES	20,29	-0,91	-8,00	-8,00	-8,00	-9,14	-9,14
51	264	HILADOS E HILOS DE FILAMENTOS CONTINUOS O FIBRAS DISCONTINUAS MANUFACTURADOS	8,39	6,53	3,70	0,64	0,62	1,77	1,74
52	266	TEJIDOS (EXCEPTO TEJIDOS ESPECIALES) DE ALGODÓN	21,25	13,76	-0,90	1,21	-4,99	-5,00	-5,17

ÍNDICE DE PRECIOS AL PRODUCTOR (IPP)

Sigue.....

Tabla Nro. 04.- VARIACIÓN PORCENTUAL ANUAL Y EN LO QUE VA DEL AÑO DEL ÍNDICE TOTAL (NACIONAL Y EXPORTACIÓN) DE PRECIOS AL PRODUCTOR (IPP) SEGÚN SECCIONES, DIVISIONES Y GRUPOS DE LA CLASIFICACIÓN CENTRAL DE PRODUCTOS (CCP)
BASE: Año 1995 = 100

Tabla No. 04.- Continuación ...

Periodos Anuales													No. de orden
Jul.2011	Ago.2011	Sep.2011	Oct.2011	Nov.2011	Dic.2011	Ene.2012	Feb.2012	Mar.2012	Abr.2012	May.2012	Jun.2012	Jul.2012	
a	a	a	a	a	a	a	a	a	a	a	a	a	
Jul.2012	Ago.2012	Sep.2012	Oct.2012	Nov.2012	Dic.2012	Ene.2013	Feb.2013	Mar.2013	Abr.2013	May.2013	Jun.2013	Jul.2013	
-4,48	-4,50	-4,50	-4,50	-4,50	-5,06	3,88	3,63	3,63	3,63	3,41	3,41	2,96	44
8,10	8,10	13,91	13,91	13,91	13,91	15,62	8,68	8,68	6,96	6,96	6,96	6,96	45
15,95	13,62	13,98	13,98	11,53	11,53	13,34	13,33	12,63	12,87	0,97	0,96	0,96	46
12,45	8,79	8,79	3,66	3,66	3,66	3,58	3,58	3,58	3,58	3,58	3,58	3,58	47
12,45	8,79	8,79	3,66	3,66	3,66	3,58	3,58	3,58	3,58	3,58	3,58	3,58	48
-1,17	-0,96	-0,97	-0,92	-0,92	-0,92	-0,79	1,51	1,92	1,92	1,54	1,37	1,00	49
-9,14	-7,10	-7,10	-7,10	-7,10	-7,10	-3,68	-2,48	-2,48	-2,48	-1,26	-1,26	-1,26	50
1,74	1,74	1,72	1,72	1,72	1,72	1,27	1,47	2,62	2,62	1,46	1,42	1,42	51
-3,55	-3,24	-3,24	-3,12	-3,12	-3,12	-2,64	2,43	2,43	2,43	2,43	2,06	1,17	52

ÍNDICE DE PRECIOS AL PRODUCTOR (IPP)

Sigue.....

Tabla Nro. 04.- VARIACIÓN PORCENTUAL ANUAL Y EN LO QUE VA DEL AÑO DEL ÍNDICE *TOTAL (NACIONAL Y EXPORTACIÓN)* DE PRECIOS AL PRODUCTOR (IPP) SEGÚN SECCIONES, DIVISIONES Y GRUPOS DE LA CLASIFICACIÓN CENTRAL DE PRODUCTOS (CCP)
BASE: Año 1995 = 100

.....Continuación

No. de orden	Código CCP	Secciones, Divisiones y Grupos	Periodos Anuales					En lo que va del año	No. de orden	
			Ago.2012	Sep.2012	Oct.2012	Nov.2012	Dic.2012	Dic.2012		
			a	a	a	a	a	a		
			Ago.2013	Sep.2013	Oct.2013	Nov.2013	Dic.2013	Dic.2013		
44	241	ALCOHOL ETÍLICO; AGUARDIENTES, LICORES Y OTRAS BEBIDAS ESPIRITUOSAS; PREPARADOS ALCOHÓLICOS COMPUESTOS ..., ETC.	2,85	2,91	2,91	2,91	3,03	3,03	44	
45	243	LICORES DE MALTA Y MALTA	6,96	1,51	1,51	1,51	11,19	11,19	45	
46	244	BEBIDAS NO ALCOHÓLICAS; AGUAS MINERALES EMBOTELLADAS	5,15	4,97	4,82	7,19	7,30	7,30	46	
47	25	PRODUCTOS DE TABACO	7,07	7,07	7,07	7,07	7,07	7,07	47	
48	250	PRODUCTOS DE TABACO	7,07	7,07	7,07	7,07	7,07	7,07	48	
49	26	HILADOS E HILOS; TEJIDOS DE FIBRAS TEXTILES, INCLUSO AFELPADOS	0,92	1,01	0,77	0,77	-0,19	-0,19	49	
50	263	HILADOS E HILOS DE FIBRAS TEXTILES NATURALES	1,27	1,27	1,27	1,27	1,27	1,27	50	
51	264	HILADOS E HILOS DE FILAMENTOS CONTINUOS O FIBRAS DISCONTINUAS MANUFACTURADOS	1,42	1,42	1,20	1,18	-1,54	-1,54	51	
52	266	TEJIDOS (EXCEPTO TEJIDOS ESPECIALES) DE ALGODÓN	0,88	1,09	0,71	0,71	0,71	0,71	52	

ÍNDICE DE PRECIOS AL PRODUCTOR (IPP)

Sigue....

Tabla Nro. 04.- VARIACIÓN PORCENTUAL ANUAL Y EN LO QUE VA DEL AÑO DEL ÍNDICE *TOTAL (NACIONAL Y EXPORTACIÓN)*
DE PRECIOS AL PRODUCTOR (IPP) SEGÚN SECCIONES, DIVISIONES Y GRUPOS DE LA CLASIFICACIÓN CENTRAL DE PRODUCTOS (CCP)
BASE: Año 1995 = 100

.....Continuación

No. de orden	Código CCP	Secciones, Divisiones y Grupos	Periodos Anuales						
			Dic.2010	Ene.2011	Feb.2011	Mar.2011	Abr.2011	May.2011	Jun.2011
			a	a	a	a	a	a	a
			Dic.2011	Ene.2012	Feb.2012	Mar.2012	Abr.2012	May.2012	Jun.2012
53	267	TEJIDOS (EXCEPTO TEJIDOS ESPECIALES) DE FILAMENTOS CONTINUOS Y FIBRAS DISCONTINUAS MANUFACTURADOS	7,77	-2,29	-2,33	-2,33	-0,71	-0,71	-0,14
54	27	ARTÍCULOS TEXTILES (EXCEPTO PRENDAS DE VESTIR)	8,85	14,27	4,77	4,77	1,78	2,77	2,60
55	271	ARTÍCULOS CONFECCIONADOS CON MATERIAS TEXTILES	8,85	14,27	4,77	4,77	1,78	2,77	2,60
56	28	TEJIDOS DE PUNTO O GANCHILLO; PRENDAS DE VESTIR	11,95	7,48	5,27	5,82	3,88	4,53	4,41
57	281	TEJIDOS DE PUNTO O GANCHILLO	13,41	15,32	12,32	12,50	1,85	1,85	1,85
58	282	PRENDAS DE VESTIR, EXCEPTO DE PELETERÍA	11,79	6,67	4,54	5,13	4,11	4,83	4,69
59	29	CUERO Y PRODUCTOS DE CUERO; CALZADO	9,98	10,76	9,81	9,76	9,57	3,81	3,18
60	291	CUERO CURTIDO O ADOBADO; CUERO ARTIFICIAL O REGENERADO	11,62	13,58	14,13	14,13	14,13	13,16	13,16
61	293	CALZADO CON SUELA Y PALAS DE CAUCHO O MATERIAS PLÁSTICAS, O CON SUELA Y PALAS DE CUERO O MATERIAS TEXTILES, ETC.	4,93	6,29	2,69	2,69	2,69	4,17	2,27

ÍNDICE DE PRECIOS AL PRODUCTOR (IPP)

Sigue....

**Tabla No. 04.- VARIACIÓN PORCENTUAL ANUAL Y EN LO QUE VA DEL AÑO DEL ÍNDICE *TOTAL (NACIONAL Y EXPORTACIÓN)* DE PRECIOS AL PRODUCTOR (IPP) SEGÚN SECCIONES, DIVISIONES Y GRUPOS DE LA CLASIFICACIÓN CENTRAL DE PRODUCTOS (CCP)
BASE: Año 1995 = 100**

Tabla No. 04.- Continuación ...

Periodos Anuales													No. de orden
Jul.2011	Ago.2011	Sep.2011	Oct.2011	Nov.2011	Dic.2011	Ene.2012	Feb.2012	Mar.2012	Abr.2012	May.2012	Jun.2012	Jul.2012	
a	a	a	a	a	a	a	a	a	a	a	a	a	
Jul.2012	Ago.2012	Sep.2012	Oct.2012	Nov.2012	Dic.2012	Ene.2013	Feb.2013	Mar.2013	Abr.2013	May.2013	Jun.2013	Jul.2013	
-0,14	0,00	0,00	0,00	0,00	0,00	-0,05	0,11	0,11	0,11	0,11	0,11	0,11	53
2,60	2,60	2,60	2,60	2,15	2,15	-1,73	8,61	8,61	11,61	4,26	4,43	4,43	54
2,60	2,60	2,60	2,60	2,15	2,15	-1,73	8,61	8,61	11,61	4,26	4,43	4,43	55
5,60	5,60	5,29	5,22	4,29	4,27	3,91	6,39	5,50	5,71	5,22	4,49	3,34	56
1,85	1,85	1,85	1,90	1,90	1,90	0,21	1,87	-0,74	-0,74	-0,74	-0,74	-0,74	57
6,02	6,01	5,67	5,59	4,56	4,53	4,33	6,89	6,18	6,42	5,87	5,05	3,78	58
6,53	6,38	6,38	4,47	3,94	3,99	2,39	4,32	4,39	4,52	4,38	4,38	4,38	59
13,16	12,69	12,69	3,74	3,74	2,25	4,46	2,85	2,85	2,85	3,97	3,97	3,97	60
4,57	4,57	4,57	4,57	2,76	4,14	4,62	4,62	4,62	4,62	3,13	3,13	3,13	61

ÍNDICE DE PRECIOS AL PRODUCTOR (IPP)

Sigue....

Tabla Nro. 04.- VARIACIÓN PORCENTUAL ANUAL Y EN LO QUE VA DEL AÑO DEL ÍNDICE *TOTAL (NACIONAL Y EXPORTACIÓN)* DE PRECIOS AL PRODUCTOR (IPP) SEGÚN SECCIONES, DIVISIONES Y GRUPOS DE LA CLASIFICACIÓN CENTRAL DE PRODUCTOS (CCP)
BASE: Año 1995 = 100

.....Continuación

No. de orden	Código CCP	Secciones, Divisiones y Grupos	Periodos Anuales					En lo que va del año	No. de orden	
			Ago.2012	Sep.2012	Oct.2012	Nov.2012	Dic.2012	Dic.2012		
			a	a	a	a	a	a		
			Ago.2013	Sep.2013	Oct.2013	Nov.2013	Dic.2013	Dic.2013		
53	267	TEJIDOS (EXCEPTO TEJIDOS ESPECIALES) DE FILAMENTOS CONTINUOS Y FIBRAS DISCONTINUAS MANUFACTURADOS	0,11	0,11	0,11	0,11	0,11	0,11	53	
54	27	ARTÍCULOS TEXTILES (EXCEPTO PRENDAS DE VESTIR)	4,43	4,43	2,38	2,80	2,80	2,80	54	
55	271	ARTÍCULOS CONFECCIONADOS CON MATERIAS TEXTILES	4,43	4,43	2,38	2,80	2,80	2,80	55	
56	28	TEJIDOS DE PUNTO O GANCHILLO; PRENDAS DE VESTIR	3,27	3,24	3,32	3,30	3,43	3,43	56	
57	281	TEJIDOS DE PUNTO O GANCHILLO	-0,74	-0,74	-1,19	-1,19	-1,19	-1,19	57	
58	282	PRENDAS DE VESTIR, EXCEPTO DE PELETERÍA	3,70	3,66	3,81	3,78	3,92	3,92	58	
59	29	CUERO Y PRODUCTOS DE CUERO; CALZADO	4,70	4,86	4,85	4,93	4,52	4,52	59	
60	291	CUERO CURTIDO O ADOBADO; CUERO ARTIFICIAL O REGENERADO	5,09	5,09	5,09	5,09	5,09	5,09	60	
61	293	CALZADO CON SUELA Y PALAS DE CAUCHO O MATERIAS PLÁSTICAS, O CON SUELA Y PALAS DE CUERO O MATERIAS TEXTILES, ETC.	3,13	3,13	3,13	3,13	1,77	1,77	61	

ÍNDICE DE PRECIOS AL PRODUCTOR (IPP)

Sigue....

Tabla Nro. 04.- VARIACIÓN PORCENTUAL ANUAL Y EN LO QUE VA DEL AÑO DEL ÍNDICE *TOTAL (NACIONAL Y EXPORTACIÓN)*
DE PRECIOS AL PRODUCTOR (IPP) SEGÚN SECCIONES, DIVISIONES Y GRUPOS DE LA CLASIFICACIÓN CENTRAL DE PRODUCTOS (CCP)
BASE: Año 1995 = 100

.....Continuación

No. de orden	Código CCP	Secciones, Divisiones y Grupos	Periodos Anuales						
			Dic.2010	Ene.2011	Feb.2011	Mar.2011	Abr.2011	May.2011	Jun.2011
			a	a	a	a	a	a	a
			Dic.2011	Ene.2012	Feb.2012	Mar.2012	Abr.2012	May.2012	Jun.2012
62	295	OTROS TIPOS DE CALZADO, EXCEPTO CALZADO DE ASBESTO, CALZADO ORTOPÉDICO Y BOTAS DE ESQUIAR SOBRE HIELO	12,93	12,61	12,85	12,74	12,74	-0,29	-0,44
63	296	PARTES DE CALZADO, PLANTILLAS, TALONERAS Y ARTÍCULOS ANÁLOGOS; POLAINAS CORTAS Y LARGAS Y ARTÍCULOS ANÁLOGOS Y SUS PARTES	6,58	7,01	6,55	6,55	0,81	0,81	0,81
64	3	<u>OTROS BIENES TRANSPORTABLES, EXCEPTO PRODUCTOS METÁLICOS, MAQUINARIA Y EQUIPO</u>	2,13	1,77	1,45	0,89	1,35	1,48	1,67
65	31	<u>PRODUCTOS DE MADERA, CORCHO, PAJA Y MATERIALES TRENZABLES</u>	9,86	4,72	3,27	3,54	3,62	3,34	3,29
66	311	MADERA ASERRADA O CORTADA LONGITUDINALMENTE, CORTADA EN HOJAS O DESCORTEZADA, DE MAS DE 6 mm DE ESPESOR; ETC.	15,76	7,42	3,38	3,38	3,38	3,38	3,38
67	314	TABLEROS Y PANELES	4,73	2,70	2,70	3,38	3,04	2,43	2,43

ÍNDICE DE PRECIOS AL PRODUCTOR (IPP)

Sigue....

**Tabla Nro. 04.- VARIACIÓN PORCENTUAL ANUAL Y EN LO QUE VA DEL AÑO DEL ÍNDICE *TOTAL (NACIONAL Y EXPORTACIÓN)*
DE PRECIOS AL PRODUCTOR (IPP) SEGÚN SECCIONES, DIVISIONES Y GRUPOS DE LA CLASIFICACIÓN CENTRAL DE PRODUCTOS (CCP)
BASE: Año 1995 = 100**

Tabla No. 04.- Continuación ...

Periodos Anuales													No. de orden
Jul.2011	Ago.2011	Sep.2011	Oct.2011	Nov.2011	Dic.2011	Ene.2012	Feb.2012	Mar.2012	Abr.2012	May.2012	Jun.2012	Jul.2012	
a	a	a	a	a	a	a	a	a	a	a	a	a	
Jul.2012	Ago.2012	Sep.2012	Oct.2012	Nov.2012	Dic.2012	Ene.2013	Feb.2013	Mar.2013	Abr.2013	May.2013	Jun.2013	Jul.2013	
5,16	5,03	5,03	5,02	5,02	5,00	0,09	5,10	5,10	5,38	5,47	5,47	5,47	62
0,40	0,40	0,40	0,81	0,81	0,81	0,40	0,40	3,07	3,07	3,07	3,07	3,07	63
1,79	1,47	1,58	1,47	1,68	1,45	1,41	1,51	1,90	2,00	1,88	1,81	1,71	64
2,88	2,38	2,16	1,80	2,36	2,29	0,57	1,05	0,78	0,64	1,07	0,97	0,83	65
3,38	2,41	2,41	2,41	3,96	3,78	-0,18	-0,18	-0,18	0,08	1,24	1,24	1,24	66
1,53	1,28	0,79	0,66	0,66	0,66	0,66	0,66	0,00	0,00	0,00	0,00	-0,25	67

ÍNDICE DE PRECIOS AL PRODUCTOR (IPP)

Sigue....

Tabla Nro. 04.- VARIACIÓN PORCENTUAL ANUAL Y EN LO QUE VA DEL AÑO DEL ÍNDICE *TOTAL (NACIONAL Y EXPORTACIÓN)* DE PRECIOS AL PRODUCTOR (IPP) SEGÚN SECCIONES, DIVISIONES Y GRUPOS DE LA CLASIFICACIÓN CENTRAL DE PRODUCTOS (CCP)
BASE: Año 1995 = 100

.....Continuación

No. de orden	Código CCP	Secciones, Divisiones y Grupos	Periodos Anuales					En lo que va del año	No. de orden	
			Ago.2012	Sep.2012	Oct.2012	Nov.2012	Dic.2012	Dic.2012		
			a	a	a	a	a	a		
			Ago.2013	Sep.2013	Oct.2013	Nov.2013	Dic.2013	Dic.2013		
62	295	OTROS TIPOS DE CALZADO, EXCEPTO CALZADO DE ASBESTO, CALZADO ORTOPÉDICO Y BOTAS DE ESQUIAR SOBRE HIELO	5,60	5,60	5,61	5,61	5,61	5,61	62	
63	296	PARTES DE CALZADO, PLANTILLAS, TALONERAS Y ARTÍCULOS ANÁLOGOS; POLAINAS CORTAS Y LARGAS Y ARTÍCULOS ANÁLOGOS Y SUS PARTES	3,48	8,82	8,38	10,95	10,95	10,95	63	
64	3	OTROS BIENES TRANSPORTABLES, EXCEPTO PRODUCTOS METÁLICOS, MAQUINARIA Y EQUIPO	1,73	1,38	1,44	1,29	1,28	1,28	64	
65	31	PRODUCTOS DE MADERA, CORCHO, PAJA Y MATERIALES TRENZABLES	0,97	0,97	0,97	4,91	4,98	4,98	65	
66	311	MADERA ASERRADA O CORTADA LONGITUDINALMENTE, CORTADA EN HOJAS O DESCORTEZADA, DE MAS DE 6 mm DE ESPESOR; ETC.	1,24	1,24	1,24	2,30	2,48	2,48	66	
67	314	TABLEROS Y PANELES	0,00	0,00	0,00	7,87	7,87	7,87	67	

ÍNDICE DE PRECIOS AL PRODUCTOR (IPP)

Sigue....

Tabla Nro. 04.- VARIACIÓN PORCENTUAL ANUAL Y EN LO QUE VA DEL AÑO DEL ÍNDICE *TOTAL (NACIONAL Y EXPORTACIÓN)*
DE PRECIOS AL PRODUCTOR (IPP) SEGÚN SECCIONES, DIVISIONES Y GRUPOS DE LA CLASIFICACIÓN CENTRAL DE PRODUCTOS (CCP)
BASE: Año 1995 = 100

.....Continuación

No. de orden	Código CCP	Secciones, Divisiones y Grupos	Periodos Anuales						
			Dic.2010	Ene.2011	Feb.2011	Mar.2011	Abr.2011	May.2011	Jun.2011
			a	a	a	a	a	a	a
			Dic.2011	Ene.2012	Feb.2012	Mar.2012	Abr.2012	May.2012	Jun.2012
68	316	OBRAS Y PIEZAS DE CARPINTERÍA PARA EDIFICIOS Y CONSTRUCCIÓN (INCLUSO TABLEROS DE MADERA CELULAR, TABLEROS ARMADOS ..., ETC.)	12,39	4,48	4,48	4,31	5,60	5,59	5,30
69	32	PASTA DE PAPEL, PAPEL Y PRODUCTOS DE PAPEL; IMPRESOS Y ARTÍCULOS ANÁLOGOS	-0,01	-1,10	-1,32	-2,54	-2,64	-2,44	-1,90
70	321	PASTA DE PAPEL, PAPEL Y CARTÓN	-1,10	-2,50	-2,78	-4,37	-3,54	-3,29	-2,58
71	323	DIARIOS, REVISTAS Y PUBLICACIONES PERIÓDICAS, PUBLICADOS POR LO MENOS CUATRO VECES POR SEMANA	4,26	4,26	4,26	4,26	0,00	0,00	0,00
72	325	SELLOS DE CORREOS, TALONARIOS DE CHEQUES, BILLETES DE BANCO, CERTIFICADOS DE ACCIONES, TARJETAS POSTALES, ETC.	3,12	3,12	3,12	3,12	3,12	3,12	2,94
73	326	LIBROS DE REGISTRO, LIBROS DE CONTABILIDAD, CUADERNILLOS DE NOTAS, BLOQUES PARA CARTAS, AGENDAS Y ARTÍCULOS ANÁLOGOS, ETC.	0,70	0,38	0,38	0,48	0,48	0,48	0,48

ÍNDICE DE PRECIOS AL PRODUCTOR (IPP)

Sigue....

**Tabla Nro. 04.- VARIACIÓN PORCENTUAL ANUAL Y EN LO QUE VA DEL AÑO DEL ÍNDICE *TOTAL (NACIONAL Y EXPORTACIÓN)* DE PRECIOS AL PRODUCTOR (IPP) SEGÚN SECCIONES, DIVISIONES Y GRUPOS DE LA CLASIFICACIÓN CENTRAL DE PRODUCTOS (CCP)
BASE: Año 1995 = 100**

Tabla No. 04.- Continuación ...

Periodos Anuales													No. de orden
Jul.2011 a Jul.2012	Ago.2011 a Ago.2012	Sep.2011 a Sep.2012	Oct.2011 a Oct.2012	Nov.2011 a Nov.2012	Dic.2011 a Dic.2012	Ene.2012 a Ene.2013	Feb.2012 a Feb.2013	Mar.2012 a Mar.2013	Abr.2012 a Abr.2013	May.2012 a May.2013	Jun.2012 a Jun.2013	Jul.2012 a Jul.2013	
5,33	5,16	5,16	3,47	3,47	3,47	1,91	4,55	4,74	3,40	3,40	2,86	2,69	68
-1,81	-1,59	-2,61	-0,68	-1,41	-1,45	0,28	0,70	1,76	2,16	2,46	2,61	2,34	69
-2,35	-2,07	-3,40	-0,88	-1,77	-1,80	0,46	0,77	2,28	2,81	3,21	3,41	2,93	70
0,00	0,00	0,00	0,00	0,00	0,00	0,00	0,73	0,73	0,73	0,73	0,73	0,73	71
-1,91	-1,91	-1,91	-1,66	-4,64	-4,64	-4,64	-4,79	-9,49	-9,49	-9,49	-9,33	-4,85	72
0,48	0,48	0,48	0,48	0,48	0,00	0,25	1,67	1,67	1,67	1,67	1,67	1,67	73

ÍNDICE DE PRECIOS AL PRODUCTOR (IPP)

Sigue....

Tabla Nro. 04.- VARIACIÓN PORCENTUAL ANUAL Y EN LO QUE VA DEL AÑO DEL ÍNDICE *TOTAL (NACIONAL Y EXPORTACIÓN)* DE PRECIOS AL PRODUCTOR (IPP) SEGÚN SECCIONES, DIVISIONES Y GRUPOS DE LA CLASIFICACIÓN CENTRAL DE PRODUCTOS (CCP)
BASE: Año 1995 = 100

.....Continuación

No. de orden	Código CCP	Secciones, Divisiones y Grupos	Periodos Anuales					En lo que va del año	No. de orden	
			Ago.2012	Sep.2012	Oct.2012	Nov.2012	Dic.2012	Dic.2012		
			a	a	a	a	a	a		
			Ago.2013	Sep.2013	Oct.2013	Nov.2013	Dic.2013	Dic.2013		
68	316	OBRAS Y PIEZAS DE CARPINTERÍA PARA EDIFICIOS Y CONSTRUCCIÓN (INCLUSO TABLEROS DE MADERA CELULAR, TABLEROS ARMADOS ..., ETC.)	2,85	2,85	2,85	2,85	2,85	2,85	68	
69	32	PASTA DE PAPEL, PAPEL Y PRODUCTOS DE PAPEL; IMPRESOS Y ARTÍCULOS ANÁLOGOS	2,89	2,12	2,57	2,47	2,48	2,48	69	
70	321	PASTA DE PAPEL, PAPEL Y CARTÓN	3,62	2,60	3,06	2,92	3,16	3,16	70	
71	323	DIARIOS, REVISTAS Y PUBLICACIONES PERIÓDICAS, PUBLICADOS POR LO MENOS CUATRO VECES POR SEMANA	0,90	0,90	0,90	0,90	0,07	0,07	71	
72	325	SELLOS DE CORREOS, TALONARIOS DE CHEQUES, BILLETES DE BANCO, CERTIFICADOS DE ACCIONES, TARJETAS POSTALES, ETC.	-4,85	-4,85	1,42	1,42	1,42	1,42	72	
73	326	LIBROS DE REGISTRO, LIBROS DE CONTABILIDAD, CUADERNILLOS DE NOTAS, BLOQUES PARA CARTAS, AGENDAS Y ARTÍCULOS ANÁLOGOS, ETC.	1,67	1,67	1,67	1,67	1,40	1,40	73	

ÍNDICE DE PRECIOS AL PRODUCTOR (IPP)

Sigue.....

Tabla Nro. 04.- VARIACIÓN PORCENTUAL ANUAL Y EN LO QUE VA DEL AÑO DEL ÍNDICE *TOTAL (NACIONAL Y EXPORTACIÓN)*
DE PRECIOS AL PRODUCTOR (IPP) SEGÚN SECCIONES, DIVISIONES Y GRUPOS DE LA CLASIFICACIÓN CENTRAL DE PRODUCTOS (CCP)
BASE: Año 1995 = 100

.....Continuación

No. de orden	Código CCP	Secciones, Divisiones y Grupos	Periodos Anuales						
			Dic.2010	Ene.2011	Feb.2011	Mar.2011	Abr.2011	May.2011	Jun.2011
			a	a	a	a	a	a	a
			Dic.2011	Ene.2012	Feb.2012	Mar.2012	Abr.2012	May.2012	Jun.2012
74	33	PRODUCTOS DE HORNO DE COQUE; PRODUCTOS DE PETRÓLEO REFINADO; COMBUSTIBLES NUCLEARES	0,49	0,49	0,49	0,41	0,41	0,41	0,31
75	333	ACEITES DE PETRÓLEO O ACEITES OBTENIDOS DE MINERALES BITUMINOSOS, EXCEPTO LOS ACEITES CRUDOS; PREPARADOS N.C.P., ETC.	0,51	0,51	0,51	0,43	0,43	0,43	0,33
76	335	VASELINA, CERA DE PARAFINA, CERA DE PETRÓLEO MICROCRISTALINA, CERA CRUDA, OZOCERITA, CERA DE LIGNITO, CERA DE TURBA, ETC.	0,00	0,00	0,00	0,00	0,00	0,00	0,00
77	34	PRODUCTOS QUÍMICOS BÁSICOS	11,42	11,12	6,34	6,93	7,60	8,52	8,01
78	341	PRODUCTOS QUÍMICOS ORGÁNICOS BÁSICOS	1,23	1,80	2,21	2,21	2,21	2,21	2,21
79	342	PRODUCTOS QUÍMICOS INORGÁNICOS BÁSICOS N.C.P.	7,18	8,79	8,48	7,92	7,94	7,94	5,51
80	346	ABONOS Y PLAGUICIDAS	33,05	24,96	-1,81	4,76	11,97	17,40	26,77
81	347	PLÁSTICOS EN FORMAS PRIMARIAS	11,83	11,83	11,54	8,85	4,70	4,70	1,28
82	35	OTROS PRODUCTOS QUÍMICOS; FIBRAS TEXTILES MANUFACTURADAS	4,65	4,27	3,55	3,35	2,62	2,71	4,03

ÍNDICE DE PRECIOS AL PRODUCTOR (IPP)

Sigue....

**Tabla No. 04.- VARIACIÓN PORCENTUAL ANUAL Y EN LO QUE VA DEL AÑO DEL ÍNDICE *TOTAL (NACIONAL Y EXPORTACIÓN)* DE PRECIOS AL PRODUCTOR (IPP) SEGÚN SECCIONES, DIVISIONES Y GRUPOS DE LA CLASIFICACIÓN CENTRAL DE PRODUCTOS (CCP)
BASE: Año 1995 = 100**

Tabla No. 04.- Continuación ...

Periodos Anuales													No. de orden
Jul.2011	Ago.2011	Sep.2011	Oct.2011	Nov.2011	Dic.2011	Ene.2012	Feb.2012	Mar.2012	Abr.2012	May.2012	Jun.2012	Jul.2012	
a	a	a	a	a	a	a	a	a	a	a	a	a	
Jul.2012	Ago.2012	Sep.2012	Oct.2012	Nov.2012	Dic.2012	Ene.2013	Feb.2013	Mar.2013	Abr.2013	May.2013	Jun.2013	Jul.2013	
0,31	0,25	0,25	0,00	0,00	0,15	0,15	0,15	0,15	0,15	0,15	0,15	0,15	74
0,33	0,26	0,26	0,00	0,00	0,16	0,16	0,16	0,16	0,16	0,16	0,16	0,16	75
0,00	0,00	0,00	0,00	0,00	0,00	0,00	0,00	0,00	0,00	0,00	0,00	0,00	76
7,49	6,97	7,00	7,98	8,65	7,75	-0,24	-0,14	-0,55	-0,86	-1,52	-2,98	-3,46	77
2,21	2,21	2,21	3,30	16,11	16,11	6,74	7,82	10,20	10,20	10,20	5,97	5,97	78
5,48	5,27	5,27	8,19	9,05	9,05	-3,66	-3,71	-3,60	-3,61	-3,61	-3,76	-3,78	79
23,07	20,16	21,83	16,66	11,13	6,37	6,16	6,16	2,43	0,21	-3,36	-8,48	-10,87	80
1,28	1,28	-0,26	-0,26	-0,26	-0,26	1,19	1,45	1,15	1,84	1,84	1,84	1,84	81
4,25	3,29	3,48	0,64	2,93	0,83	1,26	1,14	1,17	1,32	1,83	1,64	1,91	82

ÍNDICE DE PRECIOS AL PRODUCTOR (IPP)

Sigue....

Tabla Nro. 04.- VARIACIÓN PORCENTUAL ANUAL Y EN LO QUE VA DEL AÑO DEL ÍNDICE *TOTAL (NACIONAL Y EXPORTACIÓN)* DE PRECIOS AL PRODUCTOR (IPP) SEGÚN SECCIONES, DIVISIONES Y GRUPOS DE LA CLASIFICACIÓN CENTRAL DE PRODUCTOS (CCP)
BASE: Año 1995 = 100

.....Continuación

No. de orden	Código CCP	Secciones, Divisiones y Grupos	Periodos Anuales					En lo que va del año	No. de orden	
			Ago.2012	Sep.2012	Oct.2012	Nov.2012	Dic.2012	Dic.2012		
			a	a	a	a	a	a		
			Ago.2013	Sep.2013	Oct.2013	Nov.2013	Dic.2013	Dic.2013		
74	33	PRODUCTOS DE HORNO DE COQUE; PRODUCTOS DE PETRÓLEO REFINADO; COMBUSTIBLES NUCLEARES	0,15	0,15	0,15	0,15	0,00	0,00	74	
75	333	ACEITES DE PETRÓLEO O ACEITES OBTENIDOS DE MINERALES BITUMINOSOS, EXCEPTO LOS ACEITES CRUDOS; PREPARADOS N.C.P., ETC.	0,16	0,16	0,16	0,16	0,00	0,00	75	
76	335	VASELINA, CERA DE PARAFINA, CERA DE PETRÓLEO MICROCRISTALINA, CERA CRUDA, OZOCERITA, CERA DE LIGNITO, CERA DE TURBA, ETC.	0,00	0,00	0,00	0,00	0,00	0,00	76	
77	34	PRODUCTOS QUÍMICOS BÁSICOS	-3,80	-4,12	-6,03	-7,46	-7,03	-7,03	77	
78	341	PRODUCTOS QUÍMICOS ORGÁNICOS BÁSICOS	5,97	5,97	4,85	-6,72	-6,83	-6,83	78	
79	342	PRODUCTOS QUÍMICOS INORGÁNICOS BÁSICOS N.C.P.	-3,78	-3,80	-5,68	-6,42	-6,44	-6,44	79	
80	346	ABONOS Y PLAGUICIDAS	-12,45	-13,98	-17,66	-17,66	-16,18	-16,18	80	
81	347	PLÁSTICOS EN FORMAS PRIMARIAS	1,84	1,97	1,97	1,97	2,56	2,56	81	
82	35	OTROS PRODUCTOS QUÍMICOS; FIBRAS TEXTILES MANUFACTURADAS	1,98	3,09	3,48	1,73	2,21	2,21	82	

ÍNDICE DE PRECIOS AL PRODUCTOR (IPP)

Sigue.....

Tabla Nro. 04.- VARIACIÓN PORCENTUAL ANUAL Y EN LO QUE VA DEL AÑO DEL ÍNDICE *TOTAL (NACIONAL Y EXPORTACIÓN)*
DE PRECIOS AL PRODUCTOR (IPP) SEGÚN SECCIONES, DIVISIONES Y GRUPOS DE LA CLASIFICACIÓN CENTRAL DE PRODUCTOS (CCP)
BASE: Año 1995 = 100

.....Continuación

No. de orden	Código CCP	Secciones, Divisiones y Grupos	Periodos Anuales						
			Dic.2010	Ene.2011	Feb.2011	Mar.2011	Abr.2011	May.2011	Jun.2011
			a	a	a	a	a	a	a
			Dic.2011	Ene.2012	Feb.2012	Mar.2012	Abr.2012	May.2012	Jun.2012
83	351	PINTURAS Y BARNICES Y PRODUCTOS CONEXOS; COLORES PARA LA PINTURA ARTÍSTICA; TINTA	5,72	5,70	7,49	7,22	8,38	5,44	6,83
84	352	PRODUCTOS FARMACÉUTICOS	0,75	2,44	-0,54	2,25	-1,86	0,23	0,75
85	353	JABÓN, PREPARADOS PARA LIMPIAR, PERFUMES Y PREPARADOS DE TOCADOR	5,12	4,29	4,03	1,20	2,54	2,44	5,73
86	354	PRODUCTOS QUÍMICOS N.C.P.	12,73	6,79	6,55	7,67	5,86	5,72	2,18
87	36	PRODUCTOS DE CAUCHO Y PRODUCTOS PLÁSTICOS	0,10	-1,06	-2,16	-2,46	3,64	4,80	4,66
88	361	NEUMÁTICOS Y CÁMARAS DE AIRE, DE CAUCHO	5,47	11,73	9,78	9,78	9,79	3,42	3,39
89	363	SEMIMANUFACTURAS DE MATERIALES PLÁSTICOS	-5,85	-6,65	-8,64	-8,70	2,13	3,85	3,20
90	364	ARTÍCULOS PARA EL ENVASADO DE MERCANCÍAS, DE MATERIALES PLÁSTICOS	-1,84	-7,41	-7,47	-8,26	0,00	7,94	8,09
91	369	OTROS PRODUCTOS PLÁSTICOS	8,74	3,24	2,80	3,07	2,84	-0,02	-0,16
92	37	VIDRIO Y PRODUCTOS DE VIDRIO Y OTROS PRODUCTOS NO METÁLICOS, N.C.P.	5,36	6,33	6,89	4,23	4,12	3,89	4,43

ÍNDICE DE PRECIOS AL PRODUCTOR (IPP)

Sigue....

**Tabla No. 04.- VARIACIÓN PORCENTUAL ANUAL Y EN LO QUE VA DEL AÑO DEL ÍNDICE *TOTAL (NACIONAL Y EXPORTACIÓN)*
DE PRECIOS AL PRODUCTOR (IPP) SEGÚN SECCIONES, DIVISIONES Y GRUPOS DE LA CLASIFICACIÓN CENTRAL DE PRODUCTOS (CCP)
BASE: Año 1995 = 100**

Tabla No. 04.- Continuación ...

Periodos Anuales													No. de orden
Jul.2011	Ago.2011	Sep.2011	Oct.2011	Nov.2011	Dic.2011	Ene.2012	Feb.2012	Mar.2012	Abr.2012	May.2012	Jun.2012	Jul.2012	
a	a	a	a	a	a	a	a	a	a	a	a	a	
Jul.2012	Ago.2012	Sep.2012	Oct.2012	Nov.2012	Dic.2012	Ene.2013	Feb.2013	Mar.2013	Abr.2013	May.2013	Jun.2013	Jul.2013	
6,56	6,99	6,22	5,80	5,80	5,00	8,50	6,55	6,48	7,20	7,20	5,13	5,33	83
2,15	-0,22	1,00	0,37	1,31	-1,16	-3,41	-1,12	-3,06	-2,13	-1,57	-1,87	-3,02	84
5,22	4,24	4,23	-2,55	2,87	0,17	1,45	0,06	1,97	1,27	1,92	1,99	3,55	85
2,63	3,08	2,72	4,01	2,45	1,33	0,75	1,51	0,47	0,27	0,96	3,46	3,33	86
6,08	6,09	6,63	6,66	6,64	6,24	6,06	6,19	7,49	7,49	3,83	3,74	2,54	87
8,29	8,33	3,88	3,92	3,82	2,28	0,00	0,05	0,62	0,61	0,61	0,54	-3,47	88
3,20	3,20	3,14	3,20	3,20	3,20	5,44	5,42	5,42	5,42	2,36	2,36	1,74	89
8,09	8,09	13,38	13,34	13,38	13,38	13,38	13,70	16,93	16,93	8,33	8,18	8,18	90
-0,43	-0,43	-0,43	-0,31	-0,31	0,33	0,22	0,25	0,25	0,25	0,22	0,16	1,87	91
4,51	3,35	4,61	4,61	4,62	4,73	4,05	4,21	4,92	5,35	6,19	6,20	6,53	92

ÍNDICE DE PRECIOS AL PRODUCTOR (IPP)

Sigue....

Tabla Nro. 04.- VARIACIÓN PORCENTUAL ANUAL Y EN LO QUE VA DEL AÑO DEL ÍNDICE *TOTAL (NACIONAL Y EXPORTACIÓN)*
DE PRECIOS AL PRODUCTOR (IPP) SEGÚN SECCIONES, DIVISIONES Y GRUPOS DE LA CLASIFICACIÓN CENTRAL DE PRODUCTOS (CCP)
BASE: Año 1995 = 100

.....Continuación

No. de orden	Código CCP	Secciones, Divisiones y Grupos	Periodos Anuales					En lo que va del año	No. de orden	
			Ago.2012	Sep.2012	Oct.2012	Nov.2012	Dic.2012	Dic.2012		
			a	a	a	a	a	a		
			Ago.2013	Sep.2013	Oct.2013	Nov.2013	Dic.2013	Dic.2013		
83	351	PINTURAS Y BARNICES Y PRODUCTOS CONEXOS; COLORES PARA LA PINTURA ARTÍSTICA; TINTA	4,90	4,90	4,90	4,90	5,05	5,05	83	
84	352	PRODUCTOS FARMACÉUTICOS	-1,37	1,46	-0,52	-1,16	-1,95	-1,95	84	
85	353	JABÓN, PREPARADOS PARA LIMPIAR, PERFUMES Y PREPARADOS DE TOCADOR	2,66	3,36	6,26	2,24	3,98	3,98	85	
86	354	PRODUCTOS QUÍMICOS N.C.P.	3,19	3,19	1,90	1,86	1,86	1,86	86	
87	36	PRODUCTOS DE CAUCHO Y PRODUCTOS PLÁSTICOS	2,54	0,73	0,71	1,01	1,46	1,46	87	
88	361	NEUMÁTICOS Y CÁMARAS DE AIRE, DE CAUCHO	-3,51	-3,55	-3,59	-3,69	-2,24	-2,24	88	
89	363	SEMIMANUFACTURAS DE MATERIALES PLÁSTICOS	1,74	1,75	1,69	3,12	3,12	3,12	89	
90	364	ARTÍCULOS PARA EL ENVASADO DE MERCANCÍAS, DE MATERIALES PLÁSTICOS	8,18	3,11	3,14	3,11	3,11	3,11	90	
91	369	OTROS PRODUCTOS PLÁSTICOS	1,98	1,98	1,89	1,89	1,89	1,89	91	
92	37	VIDRIO Y PRODUCTOS DE VIDRIO Y OTROS PRODUCTOS NO METÁLICOS, N.C.P.	5,78	4,41	4,35	4,35	4,20	4,20	92	

ÍNDICE DE PRECIOS AL PRODUCTOR (IPP)

Sigue....

Tabla Nro. 04.- VARIACIÓN PORCENTUAL ANUAL Y EN LO QUE VA DEL AÑO DEL ÍNDICE *TOTAL (NACIONAL Y EXPORTACIÓN)*
DE PRECIOS AL PRODUCTOR (IPP) SEGÚN SECCIONES, DIVISIONES Y GRUPOS DE LA CLASIFICACIÓN CENTRAL DE PRODUCTOS (CCP)
BASE: Año 1995 = 100

.....Continuación

No. de orden	Código CCP	Secciones, Divisiones y Grupos	Periodos Anuales						
			Dic.2010	Ene.2011	Feb.2011	Mar.2011	Abr.2011	May.2011	Jun.2011
			a	a	a	a	a	a	a
			Dic.2011	Ene.2012	Feb.2012	Mar.2012	Abr.2012	May.2012	Jun.2012
93	371	VIDRIO Y PRODUCTOS DE VIDRIO	2,43	2,18	3,87	3,87	3,99	3,79	3,79
94	372	ARTÍCULOS DE CERÁMICA NO ESTRUCTURALES	0,54	1,33	2,53	2,36	2,59	2,59	2,59
95	373	PRODUCTOS REFRACTARIOS Y PRODUCTOS DE ARCILLA NO REFRACTARIOS ESTRUCTURALES	-0,03	7,51	7,38	7,34	7,39	6,95	6,89
96	374	CEMENTO, CAL Y YESO	5,43	5,75	6,17	4,68	4,32	4,32	5,27
97	375	ARTÍCULOS DE HORMIGÓN, CEMENTO Y YESO	10,24	11,43	11,97	2,49	2,89	1,96	1,96
98	38	MUEBLES; OTROS BIENES TRANSPORTABLES N.C.P.	8,69	8,79	8,32	7,97	7,83	7,26	5,09
99	381	MUEBLES	6,94	7,10	8,91	8,56	8,95	8,10	4,79
100	384	ARTÍCULOS DE DEPORTE	10,00	10,00	10,00	0,00	0,00	0,00	0,00
101	385	JUEGOS Y JUGUETES	12,68	12,68	3,13	3,13	0,42	0,42	0,42
102	389	OTROS ARTÍCULOS MANUFACTURADOS N.C.P.	12,36	12,48	10,44	9,93	10,08	10,08	10,49
103	4	<u>PRODUCTOS METÁLICOS, MAQUINARIA Y EQUIPO</u>	7,11	7,77	5,76	5,74	5,57	5,45	3,83
104	41	METALES COMUNES	10,98	9,64	4,47	3,98	4,49	4,52	-0,10

ÍNDICE DE PRECIOS AL PRODUCTOR (IPP)

Sigue....

**Tabla Nro. 04.- VARIACIÓN PORCENTUAL ANUAL Y EN LO QUE VA DEL AÑO DEL ÍNDICE TOTAL (NACIONAL Y EXPORTACIÓN) DE PRECIOS AL PRODUCTOR (IPP) SEGÚN SECCIONES, DIVISIONES Y GRUPOS DE LA CLASIFICACIÓN CENTRAL DE PRODUCTOS (CCP)
BASE: Año 1995 = 100**

Tabla No. 04.- Continuación ...

Periodos Anuales													No. de orden
Jul.2011	Ago.2011	Sep.2011	Oct.2011	Nov.2011	Dic.2011	Ene.2012	Feb.2012	Mar.2012	Abr.2012	May.2012	Jun.2012	Jul.2012	
a	a	a	a	a	a	a	a	a	a	a	a	a	
Jul.2012	Ago.2012	Sep.2012	Oct.2012	Nov.2012	Dic.2012	Ene.2013	Feb.2013	Mar.2013	Abr.2013	May.2013	Jun.2013	Jul.2013	
4,00	4,02	3,98	3,80	3,76	3,46	3,46	1,92	2,78	2,66	2,84	2,84	2,84	93
2,59	2,32	2,32	2,32	2,32	2,32	2,04	1,41	1,36	1,07	1,07	1,07	1,58	94
6,94	6,97	8,04	8,15	8,35	8,45	5,21	4,73	4,74	4,76	4,78	4,80	9,74	95
5,36	2,00	1,78	1,78	1,78	1,99	0,78	1,41	2,48	3,10	3,10	3,10	3,01	96
1,96	6,15	12,97	13,02	13,02	13,02	14,39	14,48	14,48	14,91	19,19	19,19	19,19	97
4,07	2,22	4,63	4,57	4,78	6,00	4,30	4,04	5,14	4,66	4,64	4,16	4,12	98
4,82	2,75	4,39	4,37	4,69	6,49	4,01	3,64	5,26	4,59	4,62	4,12	4,07	99
0,00	0,00	0,00	0,00	0,00	0,00	0,00	0,00	0,00	0,00	0,00	0,00	0,00	100
0,42	0,42	9,50	9,04	9,04	9,04	9,04	9,04	9,04	9,04	8,73	8,73	8,73	101
4,23	1,66	1,66	1,71	1,71	1,72	1,59	1,60	1,57	1,44	1,44	0,72	0,64	102
2,48	2,35	2,77	2,72	2,52	1,88	-0,02	-0,72	-1,14	-1,14	-2,01	-3,14	-2,16	103
0,02	0,13	1,13	1,63	1,52	1,41	0,05	-0,17	0,29	0,06	-1,91	-5,18	-5,19	104

ÍNDICE DE PRECIOS AL PRODUCTOR (IPP)

Sigue.....

Tabla Nro. 04.- VARIACIÓN PORCENTUAL ANUAL Y EN LO QUE VA DEL AÑO DEL ÍNDICE *TOTAL (NACIONAL Y EXPORTACIÓN)* DE PRECIOS AL PRODUCTOR (IPP) SEGÚN SECCIONES, DIVISIONES Y GRUPOS DE LA CLASIFICACIÓN CENTRAL DE PRODUCTOS (CCP)
BASE: Año 1995 = 100

.....Continuación

No. de orden	Código CCP	Secciones, Divisiones y Grupos	Periodos Anuales					En lo que va del año	No. de orden	
			Ago.2012	Sep.2012	Oct.2012	Nov.2012	Dic.2012	Dic.2012		
			a	a	a	a	a	a		
			Ago.2013	Sep.2013	Oct.2013	Nov.2013	Dic.2013	Dic.2013		
93	371	VIDRIO Y PRODUCTOS DE VIDRIO	2,83	2,83	2,83	2,87	2,87	2,87	93	
94	372	ARTÍCULOS DE CERÁMICA NO ESTRUCTURALES	1,58	2,28	2,28	2,28	2,28	2,28	94	
95	373	PRODUCTOS REFRACTARIOS Y PRODUCTOS DE ARCILLA NO REFRACTARIOS ESTRUCTURALES	11,08	8,66	8,55	8,52	8,16	8,16	95	
96	374	CEMENTO, CAL Y YESO	3,01	2,91	2,91	2,91	2,70	2,70	96	
97	375	ARTÍCULOS DE HORMIGÓN, CEMENTO Y YESO	14,48	8,29	8,07	8,07	8,07	8,07	97	
98	38	MUEBLES; OTROS BIENES TRANSPORTABLES N.C.P.	4,38	2,95	3,16	3,29	1,86	1,86	98	
99	381	MUEBLES	4,63	4,43	4,61	4,81	2,70	2,70	99	
100	384	ARTÍCULOS DE DEPORTE	0,00	0,00	0,00	0,00	0,00	0,00	100	
101	385	JUEGOS Y JUGUETES	8,73	-0,19	-0,19	-0,19	-0,19	-0,19	101	
102	389	OTROS ARTÍCULOS MANUFACTURADOS N.C.P.	0,00	-0,01	0,48	0,48	0,39	0,39	102	
103	4	<u>PRODUCTOS METÁLICOS, MAQUINARIA Y EQUIPO</u>	-2,49	-2,93	-3,37	-3,44	-3,48	-3,48	103	
104	41	METALES COMUNES	-5,60	-6,54	-6,79	-6,97	-7,02	-7,02	104	

ÍNDICE DE PRECIOS AL PRODUCTOR (IPP)

Sigue....

Tabla Nro. 04.- VARIACIÓN PORCENTUAL ANUAL Y EN LO QUE VA DEL AÑO DEL ÍNDICE *TOTAL (NACIONAL Y EXPORTACIÓN)*
DE PRECIOS AL PRODUCTOR (IPP) SEGÚN SECCIONES, DIVISIONES Y GRUPOS DE LA CLASIFICACIÓN CENTRAL DE PRODUCTOS (CCP)
BASE: Año 1995 = 100

.....Continuación

No. de orden	Código CCP	Secciones, Divisiones y Grupos	Periodos Anuales						
			Dic.2010	Ene.2011	Feb.2011	Mar.2011	Abr.2011	May.2011	Jun.2011
			a	a	a	a	a	a	a
			Dic.2011	Ene.2012	Feb.2012	Mar.2012	Abr.2012	May.2012	Jun.2012
105	412	PRODUCTOS LAMINADOS, ESTIRADOS O DOBLADOS DE HIERRO O ACERO	13,09	11,47	4,78	4,23	4,81	4,85	-0,23
106	414	COBRE, NÍQUEL, ALUMINIO, ALÚMINA, PLOMO, ZINC Y ESTAÑO EN BRUTO	-7,22	-7,22	5,58	5,58	5,58	5,58	2,51
107	415	PRODUCTOS SEMIACABADOS DE COBRE, NÍQUEL, ALUMINIO, PLOMO, ZINC Y ESTAÑO O SUS ALEACIONES	3,89	3,89	-0,63	-0,63	-0,63	-0,63	-0,63
108	42	PRODUCTOS METÁLICOS ELABORADOS, EXCEPTO MAQUINARIA Y EQUIPO	2,60	9,13	8,06	6,68	5,20	4,54	4,12
109	421	PRODUCTOS METÁLICOS ESTRUCTURALES Y SUS PARTES	5,60	4,84	4,92	1,69	1,69	-3,99	0,95
110	422	DEPÓSITOS, CISTERNAS Y RECIPIENTES DE HIERRO, ACERO O ALUMINIO	2,34	2,34	3,31	3,31	3,31	3,31	1,82
111	429	OTROS PRODUCTOS METÁLICOS ELABORADOS	2,13	11,65	9,83	8,45	6,31	6,54	5,27
112	43	MAQUINARIA PARA USOS GENERALES	2,80	2,98	0,07	0,07	1,95	1,50	1,50

ÍNDICE DE PRECIOS AL PRODUCTOR (IPP)

Sigue....

**Tabla No. 04.- VARIACIÓN PORCENTUAL ANUAL Y EN LO QUE VA DEL AÑO DEL ÍNDICE *TOTAL (NACIONAL Y EXPORTACIÓN)* DE PRECIOS AL PRODUCTOR (IPP) SEGÚN SECCIONES, DIVISIONES Y GRUPOS DE LA CLASIFICACIÓN CENTRAL DE PRODUCTOS (CCP)
BASE: Año 1995 = 100**

Tabla No. 04.- Continuación ...

Periodos Anuales													No. de orden
Jul.2011	Ago.2011	Sep.2011	Oct.2011	Nov.2011	Dic.2011	Ene.2012	Feb.2012	Mar.2012	Abr.2012	May.2012	Jun.2012	Jul.2012	
a	a	a	a	a	a	a	a	a	a	a	a	a	
Jul.2012	Ago.2012	Sep.2012	Oct.2012	Nov.2012	Dic.2012	Ene.2013	Feb.2013	Mar.2013	Abr.2013	May.2013	Jun.2013	Jul.2013	
-0,10	0,02	1,17	1,70	1,57	1,44	-0,12	-1,10	-0,57	-0,83	-3,10	-6,85	-6,86	105
2,51	2,51	2,51	2,51	2,51	2,51	2,51	2,98	2,98	2,98	2,98	2,98	2,98	106
-0,63	-0,63	-0,63	0,00	0,00	0,00	0,00	9,50	9,50	9,50	9,50	9,50	9,50	107
2,41	1,58	1,83	1,16	1,47	1,46	-2,57	-4,32	-5,21	-5,34	-5,45	-5,63	-5,66	108
0,69	1,07	1,01	1,01	1,01	1,01	0,56	-0,11	0,15	0,15	0,15	0,15	0,15	109
0,95	0,95	0,95	0,95	2,28	2,28	2,28	1,32	1,32	1,32	1,32	1,32	1,32	110
3,07	1,82	2,18	1,23	1,37	1,36	-4,25	-6,39	-7,67	-7,86	-8,02	-8,27	-8,31	111
0,95	1,88	1,88	1,88	1,88	1,88	1,12	2,04	2,04	2,04	2,05	2,05	1,97	112

ÍNDICE DE PRECIOS AL PRODUCTOR (IPP)

Sigue.....

Tabla Nro. 04.- VARIACIÓN PORCENTUAL ANUAL Y EN LO QUE VA DEL AÑO DEL ÍNDICE *TOTAL (NACIONAL Y EXPORTACIÓN)* DE PRECIOS AL PRODUCTOR (IPP) SEGÚN SECCIONES, DIVISIONES Y GRUPOS DE LA CLASIFICACIÓN CENTRAL DE PRODUCTOS (CCP)
BASE: Año 1995 = 100

.....Continuación

No. de orden	Código CCP	Secciones, Divisiones y Grupos	Periodos Anuales					En lo que va del año	No. de orden	
			Ago.2012	Sep.2012	Oct.2012	Nov.2012	Dic.2012	Dic.2012		
			a	a	a	a	a	a		
			Ago.2013	Sep.2013	Oct.2013	Nov.2013	Dic.2013	Dic.2013		
105	412	PRODUCTOS LAMINADOS, ESTIRADOS O DOBLADOS DE HIERRO O ACERO	-7,33	-8,39	-8,68	-8,88	-8,93	-8,93	105	
106	414	COBRE, NÍQUEL, ALUMINIO, ALÚMINA, PLOMO, ZINC Y ESTAÑO EN BRUTO	2,98	2,98	2,98	2,98	2,98	2,98	106	
107	415	PRODUCTOS SEMIACABADOS DE COBRE, NÍQUEL, ALUMINIO, PLOMO, ZINC Y ESTAÑO O SUS ALEACIONES	9,50	9,50	9,50	9,50	9,50	9,50	107	
108	42	PRODUCTOS METÁLICOS ELABORADOS, EXCEPTO MAQUINARIA Y EQUIPO	-5,58	-5,85	-5,81	-6,01	-6,01	-6,01	108	
109	421	PRODUCTOS METÁLICOS ESTRUCTURALES Y SUS PARTES	0,15	0,48	0,48	0,48	0,48	0,48	109	
110	422	DEPÓSITOS, CISTERNAS Y RECIPIENTES DE HIERRO, ACERO O ALUMINIO	1,32	1,32	1,32	0,00	0,00	0,00	110	
111	429	OTROS PRODUCTOS METÁLICOS ELABORADOS	-8,19	-8,63	-8,57	-8,57	-8,57	-8,57	111	
112	43	MAQUINARIA PARA USOS GENERALES	1,04	1,04	1,04	1,04	1,04	1,04	112	

ÍNDICE DE PRECIOS AL PRODUCTOR (IPP)

Sigue.....

Tabla Nro. 04.- VARIACIÓN PORCENTUAL ANUAL Y EN LO QUE VA DEL AÑO DEL ÍNDICE *TOTAL (NACIONAL Y EXPORTACIÓN)*
DE PRECIOS AL PRODUCTOR (IPP) SEGÚN SECCIONES, DIVISIONES Y GRUPOS DE LA CLASIFICACIÓN CENTRAL DE PRODUCTOS (CCP)
BASE: Año 1995 = 100

.....Continuación

No. de orden	Código CCP	Secciones, Divisiones y Grupos	Periodos Anuales						
			Dic.2010	Ene.2011	Feb.2011	Mar.2011	Abr.2011	May.2011	Jun.2011
			a	a	a	a	a	a	a
			Dic.2011	Ene.2012	Feb.2012	Mar.2012	Abr.2012	May.2012	Jun.2012
113	432	BOMBAS, COMPRESORES, MOTORES DE FUERZA HIDRÁULICA Y MOTORES DE POTENCIA NEUMÁTICA Y VÁLVULAS Y SUS PARTES Y PIEZAS	2,26	2,59	0,43	0,43	0,43	0,43	0,43
114	439	OTRAS MAQUINAS PARA USOS GENERALES Y SUS PARTES Y PIEZAS	3,19	3,26	-0,19	-0,19	3,05	2,27	2,27
115	44	MAQUINARIA PARA USOS ESPECIALES	1,16	1,16	0,87	4,66	5,65	8,57	7,97
116	448	APARATOS DE USO DOMESTICO Y SUS PARTES Y PIEZAS	1,16	1,16	0,87	4,66	5,65	8,57	7,97
117	46	MAQUINARIA Y APARATOS ELÉCTRICOS	9,83	4,32	0,02	-0,55	-0,64	-3,53	-2,11
118	463	HILOS Y CABLES AISLADOS; CABLES DE FIBRAS ÓPTICAS	6,73	0,02	-5,09	-5,76	-5,86	-6,91	-5,18
119	464	ACUMULADORES Y PILAS Y BATERÍAS PRIMARIAS Y SUS PARTES Y PIEZAS	25,21	25,21	25,21	25,21	25,21	10,74	10,74
120	465	LÁMPARAS ELÉCTRICAS DE INCANDESCENCIA O DESCARGA; LÁMPARAS DE ARCO, EQUIPO PARA ALUMBRADO ELÉCTRICO: SUS PARTES Y PIEZAS	0,00	0,00	0,00	0,00	0,00	0,00	0,00

ÍNDICE DE PRECIOS AL PRODUCTOR (IPP)

Segue....

**Tabla Nro. 04.- VARIACIÓN PORCENTUAL ANUAL Y EN LO QUE VA DEL AÑO DEL ÍNDICE *TOTAL (NACIONAL Y EXPORTACIÓN)* DE PRECIOS AL PRODUCTOR (IPP) SEGÚN SECCIONES, DIVISIONES Y GRUPOS DE LA CLASIFICACIÓN CENTRAL DE PRODUCTOS (CCP)
BASE: Año 1995 = 100**

Tabla No. 04.- Continuación ...

Periodos Anuales													No. de orden
Jul.2011	Ago.2011	Sep.2011	Oct.2011	Nov.2011	Dic.2011	Ene.2012	Feb.2012	Mar.2012	Abr.2012	May.2012	Jun.2012	Jul.2012	
a	a	a	a	a	a	a	a	a	a	a	a	a	
Jul.2012	Ago.2012	Sep.2012	Oct.2012	Nov.2012	Dic.2012	Ene.2013	Feb.2013	Mar.2013	Abr.2013	May.2013	Jun.2013	Jul.2013	
0,43	0,43	0,43	0,43	0,43	0,43	0,11	0,37	0,37	0,37	0,37	0,37	0,18	113
1,32	2,91	2,91	2,91	2,91	2,91	1,83	3,21	3,21	3,21	3,23	3,23	3,23	114
6,64	6,64	6,64	2,21	2,21	2,21	2,21	2,13	1,45	1,89	1,89	1,89	1,89	115
6,64	6,64	6,64	2,21	2,21	2,21	2,21	2,13	1,45	1,89	1,89	1,89	1,89	116
-11,56	-14,65	-14,86	-9,71	-9,63	-7,52	-11,36	-11,43	-11,43	-15,47	-15,21	-15,39	-6,44	117
-17,17	-19,16	-19,43	-12,60	-12,50	-9,83	-14,84	-14,94	-14,94	-20,21	-19,96	-20,18	-8,74	118
10,74	1,42	1,42	0,00	0,00	0,00	0,00	0,00	0,00	0,00	0,00	0,00	0,00	119
0,00	0,00	0,00	0,00	0,00	0,00	1,02	1,02	1,02	1,02	2,20	2,20	2,20	120

ÍNDICE DE PRECIOS AL PRODUCTOR (IPP)

Sigue.....

Tabla Nro. 04.- VARIACIÓN PORCENTUAL ANUAL Y EN LO QUE VA DEL AÑO DEL ÍNDICE *TOTAL (NACIONAL Y EXPORTACIÓN)* DE PRECIOS AL PRODUCTOR (IPP) SEGÚN SECCIONES, DIVISIONES Y GRUPOS DE LA CLASIFICACIÓN CENTRAL DE PRODUCTOS (CCP)
BASE: Año 1995 = 100

.....Continuación

No. de orden	Código CCP	Secciones, Divisiones y Grupos	Periodos Anuales					En lo que va del año	No. de orden	
			Ago.2012	Sep.2012	Oct.2012	Nov.2012	Dic.2012	Dic.2012		
			a	a	a	a	a	a		
			Ago.2013	Sep.2013	Oct.2013	Nov.2013	Dic.2013	Dic.2013		
113	432	BOMBAS, COMPRESORES, MOTORES DE FUERZA HIDRÁULICA Y MOTORES DE POTENCIA NEUMÁTICA Y VÁLVULAS Y SUS PARTES Y PIEZAS	0,18	0,18	0,18	0,18	0,18	0,18	113	
114	439	OTRAS MAQUINAS PARA USOS GENERALES Y SUS PARTES Y PIEZAS	1,64	1,64	1,64	1,64	1,64	1,64	114	
115	44	MAQUINARIA PARA USOS ESPECIALES	4,71	4,71	4,26	4,26	4,26	4,26	115	
116	448	APARATOS DE USO DOMESTICO Y SUS PARTES Y PIEZAS	4,71	4,71	4,26	4,26	4,26	4,26	116	
117	46	MAQUINARIA Y APARATOS ELÉCTRICOS	-6,29	-6,29	-9,35	-9,14	-9,30	-9,30	117	
118	463	HILOS Y CABLES AISLADOS; CABLES DE FIBRAS ÓPTICAS	-8,54	-8,54	-12,54	-12,27	-12,48	-12,48	118	
119	464	ACUMULADORES Y PILAS Y BATERÍAS PRIMARIAS Y SUS PARTES Y PIEZAS	0,00	0,00	0,00	0,00	0,00	0,00	119	
120	465	LÁMPARAS ELÉCTRICAS DE INCANDESCENCIA O DESCARGA; LÁMPARAS DE ARCO, EQUIPO PARA ALUMBRADO ELÉCTRICO: SUS PARTES Y PIEZAS	2,20	2,20	2,20	2,20	2,20	2,20	120	

ÍNDICE DE PRECIOS AL PRODUCTOR (IPP)

Sigue....

Tabla Nro. 04.- VARIACIÓN PORCENTUAL ANUAL Y EN LO QUE VA DEL AÑO DEL ÍNDICE *TOTAL (NACIONAL Y EXPORTACIÓN)*
DE PRECIOS AL PRODUCTOR (IPP) SEGÚN SECCIONES, DIVISIONES Y GRUPOS DE LA CLASIFICACIÓN CENTRAL DE PRODUCTOS (CCP)
BASE: Año 1995 = 100

.....Continuación

No. de orden	Código CCP	Secciones, Divisiones y Grupos	Periodos Anuales						
			Dic.2010	Ene.2011	Feb.2011	Mar.2011	Abr.2011	May.2011	Jun.2011
			a	a	a	a	a	a	a
			Dic.2011	Ene.2012	Feb.2012	Mar.2012	Abr.2012	May.2012	Jun.2012
121	469	OTRO EQUIPO ELÉCTRICO Y SUS PARTES Y PIEZAS	0,00	0,00	0,00	0,00	0,00	0,00	0,00
122	48	APARATOS MÉDICOS, INSTRUMENTOS ÓPTICOS Y DE PRECISIÓN, RELOJES	-4,00	-4,00	-9,09	-9,09	4,17	12,50	12,50
123	482	INSTRUMENTOS Y APARATOS DE MEDICIÓN, VERIFICACIÓN, ANÁLISIS, DE NAVEGACIÓN Y PARA OTROS FINES, EXCEPTO INSTRUMENTOS ..., ETC.	-4,00	-4,00	-9,09	-9,09	4,17	12,50	12,50
124	49	EQUIPO DE TRANSPORTE	7,65	8,99	10,03	10,04	9,36	9,36	8,74
125	491	VEHÍCULOS AUTOMOTORES, REMOLQUES Y SEMIRREMOLQUES; SUS PARTES, PIEZAS Y ACCESORIOS	7,78	9,09	10,14	10,16	9,47	9,47	8,80
126	492	CARROCERÍAS (INCLUSO CABINAS) PARA VEHÍCULOS AUTOMOTORES; REMOLQUES Y SEMIRREMOLQUES; PARTES, PIEZAS Y ACCESORIOS	4,11	6,25	6,99	6,91	6,69	6,67	7,25

ÍNDICE DE PRECIOS AL PRODUCTOR (IPP)

Sigue....

**Tabla No. 04.- VARIACIÓN PORCENTUAL ANUAL Y EN LO QUE VA DEL AÑO DEL ÍNDICE *TOTAL (NACIONAL Y EXPORTACIÓN)* DE PRECIOS AL PRODUCTOR (IPP) SEGÚN SECCIONES, DIVISIONES Y GRUPOS DE LA CLASIFICACIÓN CENTRAL DE PRODUCTOS (CCP)
BASE: Año 1995 = 100**

Tabla No. 04.- Continuación ...

Periodos Anuales													No. de orden	
Jul.2011 a	Ago.2011 a	Sep.2011 a	Oct.2011 a	Nov.2011 a	Dic.2011 a	Ene.2012 a	Feb.2012 a	Mar.2012 a	Abr.2012 a	May.2012 a	Jun.2012 a	Jul.2012 a		
Jul.2012	Ago.2012	Sep.2012	Oct.2012	Nov.2012	Dic.2012	Ene.2013	Feb.2013	Mar.2013	Abr.2013	May.2013	Jun.2013	Jul.2013		
0,00	0,00	0,00	0,00	0,00	0,00	0,00	0,00	0,00	0,00	0,00	0,00	0,00	0,00	121
12,50	12,50	12,50	12,50	12,50	45,83	45,83	40,00	40,00	40,00	29,63	29,63	29,63	29,63	122
12,50	12,50	12,50	12,50	12,50	45,83	45,83	40,00	40,00	40,00	29,63	29,63	29,63	29,63	123
8,86	10,06	10,29	9,51	8,66	5,64	4,32	3,17	2,06	3,54	2,61	2,31	2,59	2,59	124
8,93	10,08	10,32	9,51	8,66	5,56	4,29	3,11	1,96	3,48	2,52	2,20	2,50	2,50	125
6,99	9,49	9,30	9,46	8,73	7,76	5,21	4,88	4,67	5,19	4,95	5,21	4,89	4,89	126

ÍNDICE DE PRECIOS AL PRODUCTOR (IPP)

Sigue.....

Tabla Nro. 04.- VARIACIÓN PORCENTUAL ANUAL Y EN LO QUE VA DEL AÑO DEL ÍNDICE *TOTAL (NACIONAL Y EXPORTACIÓN)*
DE PRECIOS AL PRODUCTOR (IPP) SEGÚN SECCIONES, DIVISIONES Y GRUPOS DE LA CLASIFICACIÓN CENTRAL DE PRODUCTOS (CCP)
BASE: Año 1995 = 100

.....Continuación

No. de orden	Código CCP	Secciones, Divisiones y Grupos	Periodos Anuales					En lo que va del año	No. de orden	
			Ago.2012	Sep.2012	Oct.2012	Nov.2012	Dic.2012	Dic.2012		
			a	a	a	a	a	a		
			Ago.2013	Sep.2013	Oct.2013	Nov.2013	Dic.2013	Dic.2013		
121	469	OTRO EQUIPO ELÉCTRICO Y SUS PARTES Y PIEZAS	0,00	0,00	0,00	0,00	0,00	0,00	121	
122	48	APARATOS MÉDICOS, INSTRUMENTOS ÓPTICOS Y DE PRECISIÓN, RELOJES	29,63	29,63	29,63	29,63	0,00	0,00	122	
123	482	INSTRUMENTOS Y APARATOS DE MEDICIÓN, VERIFICACIÓN, ANÁLISIS, DE NAVEGACIÓN Y PARA OTROS FINES, EXCEPTO INSTRUMENTOS ..., ETC.	29,63	29,63	29,63	29,63	0,00	0,00	123	
124	49	EQUIPO DE TRANSPORTE	0,83	0,45	0,36	0,36	0,35	0,35	124	
125	491	VEHÍCULOS AUTOMOTORES, REMOLQUES Y SEMIRREMOLQUES; SUS PARTES, PIEZAS Y ACCESORIOS	0,77	0,40	0,30	0,30	0,29	0,29	125	
126	492	CARROCERÍAS (INCLUSO CABINAS) PARA VEHÍCULOS AUTOMOTORES; REMOLQUES Y SEMIRREMOLQUES; PARTES, PIEZAS Y ACCESORIOS	2,34	1,92	1,88	1,88	1,88	1,88	126	

ÍNDICE DE PRECIOS AL PRODUCTOR (IPP)



IPP

ÍNDICE DE PRECIOS AL PRODUCTOR TOTAL (NACIONAL-EXPORTACIÓN)

BOLETÍN MENSUAL DICIEMBRE 2013

www.ecuadorencifras.gob.ec

Administración Central (Quito)
Juan Larrea N15-36 y José Riofrío,
Teléfonos: (02) 2544 326 - 2544 561 Fax: (02) 2509 836
Casilla postal: 135C
correo-e: inec@inec.gob.ec