



# Directorio

## PROCESOS A NIVEL REGIONAL

Shyrley Jacqueline Padilla Proa  
**DIRECTORA REGIONAL DEL NORTE**

Juana Noemí Gamboa Vargas  
**DIRECTORA REGIONAL DEL CENTRO**

Oswaldo Uyaguari Quezada  
**DIRECTOR REGIONAL DEL SUR, (Enc)**

Jéssica Alexandra Menéndez Campos  
**DIRECTORA REGIONAL DEL LITORAL**

David Gonzalo Vera Alcivar  
**DIRECTOR EJECUTIVO**

Jamile Fenicia Campozaño Vásquez  
**DIRECTOR DE PLANIFICACIÓN**

César Oswaldo Zanafría Niquinga  
**DIRECTOR DE ASESORÍA JURÍDICA**

Brenda Sempértegui Vanegas  
**DIRECTORA DE COMUNICACIÓN SOCIAL**

Marco Villavicencio Ortiz  
**AUDITOR INTERNO**

Rosman Ramiro Camacho Carrión  
**DIRECTOR ADMINISTRATIVO FINANCIERO**

Ruth Elena Puyol Cordero  
**DIRECTORA DE ADMINISTRACIÓN DEL TALENTO HUMANO**

César Roberto Morales Páez  
**SECRETARIO GENERAL Y GESTIÓN DOCUMENTAL**

Elizabeth Geoconda Ocampo Gavilanez  
**DIRECTORA DE TECNOLOGÍAS DE LA INFORMACIÓN Y COMUNICACIÓN**

Jorge Eduardo García Guerrero  
**COORDINADOR TÉCNICO GENERAL**

David Gonzalo Vera Alcivar  
**NORMATIVAS Y METODOLOGÍAS DEL SEN**

Rosa Catalina Valle Piñuela  
**DIRECTORA DE INFORMACIÓN CARTOGRÁFICA ESTADÍSTICA**

Dalia Magaly Paredes Baño  
**DIRECTOR DE ESTADÍSTICAS ECONÓMICAS**

Jorge Luis Gómez Palacios  
**DIRECTOR DE ESTADÍSTICAS SOCIODEMOGRÁFICAS**

Jennifer Nathaly Marcillo Chasy  
**DIRECTORA DE ESTADÍSTICAS AMBIENTALES**

Livino Manuel Armijos Toro  
**DIRECTOR DE ESTUDIOS ANALÍTICOS ESTADÍSTICOS**

EDICIÓN  
COMUNICACIÓN SOCIAL

IMPRESIÓN  
IMPRENTA DEL INEC

**PERSONAL TÉCNICO**

**RESPONSABLE**

**Cintha Patiño R.**  
JEFE DE ESTADÍSTICAS  
SOCIALES Y DE SALUD

*José Luis Vinueza*

*María Soledad Carrera*

*Luis Ponce*

**IMPRESIÓN**

*Talleres Gráficos del INEC*

El Instituto Nacional de Estadística y Censos, tiene el agrado de ofrecer a los usuarios de información estadística, el Anuario de Entradas y Salidas Internacionales del año 2009, que es el producto de un proceso de estrecha coordinación entre el Instituto Nacional de Estadística y Censos "INEC" y la Dirección Nacional de Migración de: Quito, Guayaquil, Tulcán, Huaquillas, Macará, Machala, Esmeraldas, Salinas, Manta, Lago Agrio, San Lorenzo, San Cristóbal, Santa Cruz, Nuevo Rocafuerte, La Balsa y Latacunga.

En el Anuario consta un resumen gráfico, con un pequeño análisis y la Serie Histórica de Entradas y Salidas Internacionales desde el año 2004, que dan cuenta del comportamiento de las principales variables.

Se aspira que la información que consta en esta publicación permita conocer el movimiento migratorio del país, referente a Entradas y Salidas de Ecuatorianos y Extranjeros con sus diferentes características; y, que posibiliten una apreciación real de este fenómeno, que tiene sin lugar a dudas, importantes implicaciones en el ámbito social, demográfico y económico del país.

**David Gonzalo Vera Alcivar**  
**DIRECTOR GENERAL DEL INEC**

## ÍNDICE

	PÁGINA No.
DIRECTORIO	
PRESENTACIÓN .....	1
INTRODUCCIÓN.....	3
ASPECTOS METODOLÓGICOS .....	7

## ANÁLISIS

Gráfico 1: Entradas y Salidas de Ecuatorianos y Extranjeros: Período 2006 - 2011 .....	11
Gráfico 2: Entradas y Salidas de Ecuatorianos y Extranjeros, según Sexo - 2011 .....	12
Gráfico 3: Entradas de Ecuatorianos y Extranjeros, según Jefaturas de Migración- 2011.....	13
Gráfico 4: Salidas de Ecuatorianos y Extranjeros, según Jefaturas de Migración- 2011 .....	14
Gráfico 5: Entradas y Salidas de Ecuatorianos, según Mes - 2011 .....	15
Gráfico 6: Entradas y Salidas de Extranjeros, según Mes.- 2011.....	16
Gráfico 7: Entradas y Salidas de Ecuatorianos, según Tipo De Actividad.- 2011 .....	17
Gráfico 8: Entradas y Salidas de Ecuatorianos, por principal País de Procedencia o Destino.- 2011.....	18
Gráfico 9: Entradas y Salidas de Extranjeros, por Principal País de Procedencia o Destino- 2011.....	19
Gráfico 10: Entradas y Salidas de Ecuatorianos, por Grupos de Edad - 2011 .....	20
Gráfico 11: Salidas de Ecuatorianos, por Sexo, según Motivo de Viaje-2011.....	21
Gráfico 12: Salida de Ecuatorianos, por País, según Ciudad principal de Destino.- 2011 .....	22
Gráfico 13: Salida de Ecuatorianos, por Sexo, según Tasa de Salida.-2011 .....	23
Gráfico 14: Salidas de Ecuatorianos, según Medio de Transporte.- 2011 .....	24
Gráfico 15: Entrada de Extranjeros, según Jefatura de Control Fronterizo.-2011.....	25
Gráfico 16: Entrada de Extranjeros, por principales Nacionalidades.- 2011 .....	26
Gráfico 17: Salida de Ecuatorianos por Continente de Destino.- 2011.....	27
Gráfico 18: Entradas y Salidas de Extranjeros Inmigrantes, por Categoría Migratoria. 2011.....	28

## CUADRO ESTADISTICOS

Cuadro 1: Entradas y Salidas de Ecuatorianos y Extranjeros según Años y Sexo: Período 2006 - 2011.....	31
Cuadro 2: Entradas y Salidas de Ecuatorianos y Extranjeros por Trimestres .....	33
Cuadro 3: Entradas y Salidas de Ecuatorianos por Sexo, según Mes edad del contrayente 2011 .....	34
Cuadro 4: Entradas y Salidas de Extranjeros por Sexo, según Mes2011.....	35
Cuadro 5: Saldos Brutos Migratorios de Ecuatorianos y Extranjeros por Sexo, según Meses .....	36
Cuadro 6: Entradas y Salidas de Ecuatorianos y Extranjeros, según Medios de Transporte y Jefaturas de Migración 2011.....	37
Cuadro 7: Entradas, Salidas y Saldos Brutos de Ecuatorianos y Extranjeros, según Jefaturas de Migración y Sexo.....	38
Cuadro 8: Entradas y Salidas de Extranjeros por Sexo, según Nacionalidad anterior del mismo 2011 .....	41
Cuadro 9: Entradas de Ecuatorianos y Extranjeros por Sexo, según Países de Procedencia.....	48
Cuadro 10: Salida de Ecuatorianos y Extranjeros por Sexo, según Países de Destino 2011.....	61
Cuadro 11: Salidas de Ecuatorianos por Grupos de Edad, según Países de Destino.....	75
Cuadro 12: Entradas de Ecuatorianos por Grupos de Edad, según Países de Procedencia.....	86
Cuadro 13: Salidas de Ecuatorianos por Ocupación según Países de Destino.....	98
Cuadro 14: Salidas de Ecuatorianos por Motivos de Viaje, según Países de Destino.....	110
Cuadro 14A: Entradas de Ecuatorianos por Motivo de Viaje, según Países de Procedencia .....	124
Cuadro 14B: Entradas de Extranjeros por Motivos de Viaje, según Países de Procedencia.....	137
Cuadro 14C: Salidas de Extranjeros por Motivos de Viaje, según Países de Destino .....	153
Cuadro 15: Entradas de Extranjeros por Grupos de Edad, según Nacionalidad .....	168
Cuadro 16: Entradas de extranjeros por Ocupación, según Nacionalidad .....	176
Cuadro 17: Entradas de Extranjeros por Categoría Migratoria, según Países de Procedencia .....	183
Cuadro 18: Entradas y Salidas de Extranjeros por Sexo, según Categoría Migratoria .....	199
Cuadro 19: Entradas de Inmigrantes por Categoría Migratoria, según Nacionalidad.....	200
Cuadro 20: Salidas de Inmigrantes por Categoría Migratoria, según Nacionalidad .....	205
Cuadro 21: Entradas de No Inmigrantes por Categoría Migratoria según Nacionalidad .....	210
Cuadro 22: Salidas de No Inmigrantes por Categoría Migratoria, según Nacionalidad.....	218
Cuadro 23: Entradas de Ecuatorianos y Extranjeros Inmigrantes y No Inmigrantes por Sexo, según Grupos Principales de Ocupación Población Activa y No Activa.....	225
Cuadro 24: Salidas de Ecuatorianos, Extranjeros Inmigrantes y No Inmigrantes por Sexo, según Grupos Principales de Ocupación y Población Activa Y No Activa.....	227

Cuadro 25: Salidas de Ecuatorianos por Motivo de Viaje, según Grupos Principales de Ocupación y Población Activa y No Activa.....	229
Cuadro 25A: Entradas de Ecuatorianos por Motivo de Viaje, según Grupos Principales de Ocupación y Población Activa y No Activa.....	231
Cuadro 25B: Entradas de Extranjeros por Motivo de Viaje, según Grupos Principales de Ocupación y Población Activa y No Activa.....	233
Cuadro 25C: Salidas de Extranjeros por Motivo de Viaje, según Grupos Principales de Ocupación y Población Activa y No Activa.....	234
Cuadro 26 : Salidas de Ecuatorianos por Motivo de Viaje, según Sexo y Grupos de Edad.....	236
Cuadro 26A: Entradas de Ecuatorianos por Motivo de Viaje, según Sexo y Grupos de Edad.....	237
Cuadro 26B: Entradas de Extranjeros por Motivo de Viaje, según Sexo y Grupos de Edad.....	238
Cuadro 26C: Salidas de Extranjeros por Motivos de Viaje, según Sexo y Grupos de Edad.....	239
Cuadro 27: Entradas y Salidas de Ecuatorianos por Meses, según Jefaturas de Migración.....	240
Cuadro 28: Entradas y Salidas de Extranjeros por Meses, según Jefaturas de Migración.....	242
Cuadro 29: Entradas, Salidas y Saldos Brutos de Ecuatorianos y Extranjeros por Sexo, según Nacionalidad: Jefatura de Control de Quito.....	245
Cuadro 30: Entradas, Salidas y Saldos Brutos de Ecuatorianos y Extranjeros por Sexo, según Nacionalidad: Jefatura de Control de Guayaquil.....	252
Cuadro 31: Entradas, Salidas y Saldos Brutos de Ecuatorianos y Extranjeros por Sexo, según Nacionalidad: Jefatura de Control de Tulcán.....	259
Cuadro 32: Entradas, Salidas y Saldos Brutos de Ecuatorianos y Extranjeros por Sexo, según Nacionalidad: Jefatura de Control de Huaquillas.....	264
Cuadro 33: Entradas, Salidas y Saldos Brutos de Ecuatorianos y Extranjeros por Sexo, según Nacionalidad: Jefatura de Control de Macará.....	269
Cuadro 34: Entradas, Salidas y Saldos Brutos de Ecuatorianos y Extranjeros por Sexo, según Nacionalidad: Jefatura de Control de Machala.....	273
Cuadro 35: Entradas, Salidas y Saldos Brutos de Ecuatorianos y Extranjeros por Sexo, según Nacionalidad: Jefatura de Control de Esmeraldas.....	275
Cuadro 36: Entradas, Salidas y Saldos Brutos de Ecuatorianos y Extranjeros por Sexo, según Nacionalidad: Jefatura de Control de Salinas.....	278
Cuadro 37: Entradas, Salidas y Saldos Brutos de Ecuatorianos y Extranjeros por Sexo, según Nacionalidad: Jefatura de Control de Manta.....	280
Cuadro 38: Entradas, Salidas y Saldos Brutos de Ecuatorianos y Extranjeros por Sexo, según Nacionalidad: Jefatura de Control de Lago Agrio.....	284

Cuadro 39: Entradas, Salidas y Saldos Brutos de Ecuatorianos y Extranjeros por Sexo, según Nacionalidad: Jefatura de Control Puerto de San Lorenzo .....	286
Cuadro 40: Entradas, Salidas y Saldos Brutos de Ecuatorianos y Extranjeros por Sexo, según Nacionalidad: Jefatura de Control Puerto de San Cristóbal.....	287
Cuadro 41: Entradas, Salidas y Saldos Brutos de Ecuatorianos y Extranjeros por Sexo, según Nacionalidad: Jefatura de Control Puerto de Santa Cruz .....	288
Cuadro 42: Entradas, Salidas y Saldos Brutos de Ecuatorianos y Extranjeros por Sexo, según Nacionalidad: Jefatura de Control Nuevo Rocafuerte .....	290
Cuadro 43: Entradas, Salidas y Saldos Brutos de Ecuatorianos y Extranjeros por Sexo, según Nacionalidad: Jefatura de Control La Balsa.....	292
Cuadro 44: Entradas, Salidas y Saldos Brutos de Ecuatorianos y Extranjeros por Sexo, según Nacionalidad: Jefatura de Control Latacunga .....	294

## ANEXOS

### SERIES HISTORICAS

Anexo 1: Entradas y Salidas de Ecuatorianos, según Continentes y Principales Países de Procedencia o Destino (2006 -2011).....	295
Anexo 2: Entradas y Salidas de Extranjeros, según Continentes y Principales Países de Procedencia o Destino (2006 - 2011).....	297
Anexo 3: Entradas y Salidas de Ecuatorianos y Extranjeros, según Jefaturas de Migración (2006 - 2011).....	299
Anexo 4: Salidas de Ecuatorianos por Sexo, según Motivo de Viaje (2006-2011).....	301
Anexo 5: Entradas de Extranjeros, según Principales Nacionalidades (2006-2011) .....	302

### MAPAS TEMÁTICOS

Entrada de Extranjeros por Nacionalidades por Jefaturas Fronterizas de Control Migratorio.....	335
Entrada de Extranjeros por Nacionalidades por Jefaturas de Control Migratorio.....	335
Entrada de Ecuatorianos por Jefaturas de Control Migratorio.....	336
Entrada de Extranjeros por Jefaturas de Control Migratorio.....	336
Entrada de Ecuatorianos (Hombres) por Jefaturas de Control Migratorio.....	337
Entrada de Ecuatorianas por Jefaturas de Control Migratorio.....	337
Entrada de Extranjeros (Hombres) por Jefaturas de Control Migratorio.....	338

Entrada de Extranjeras por Jefaturas de Control Migratorio.....	338
Salidas de Ecuatorianos Vía Terrestre por Jefaturas de Control Migratorio.....	339
Salidas de Ecuatorianos Vía Aérea por Jefaturas de Control Migratorio.....	339
Salida de Ecuatorianos (Hombres) por Jefaturas de Control Migratorio.....	340
Salida de Ecuatorianos (Mujeres) por Jefaturas de Control Migratorio.....	340
Salida de Extranjeros (Hombres) por Jefaturas de Control Migratorio.....	341
Salida de Extranjeros (Mujeres) por Jefaturas de Control Migratorio.....	341
Salida de Ecuatorianos por Jefaturas de Control Migratorio.....	342
Salida de Extranjeros por Jefaturas de Control Migratorio.....	342
Salidas de Ecuatorianos Vía Marítima por Jefaturas de Control Migratorio.....	343

#### **GLOSARIO DE TÉRMINOS**

Glosario de término.....	346
--------------------------	-----

#### **CATEGORÍAS DE INMIGRACIÓN**

Categorías de inmigración.....	356
--------------------------------	-----

#### **DEFINICIONES DE LOS GRUPOS PRINCIPALES DE OCUPACIÓN (CIUO –1988)**

Definiciones de los Grupos Principales de Ocupación (CIUO –1988).....	364
---	-----

#### **INFORMES ESTADÍSTICOS**

Tarjeta Andina de Migración.....	368
----------------------------------	-----



El presente anuario estadístico sobre movimientos de Entradas y Salidas Internacionales del Ecuador 2011, es el resultado de la alianza estratégica entre el Instituto Nacional de Estadística y Censos (INEC) y la Dirección Nacional de Migración del Ecuador.

La información de esta publicación se refiere a la circulación internacional de pasajeros provenientes de los registros que se generan por cada uno de los movimientos correspondientes al año 2011, utilizando la información básica obtenida en las diferentes Jefaturas de Migración, administrado por la Dirección Nacional de Migración.

# **ASPECTOS METODOLÓGICOS**

**Anuario de Entradas y Salidas Internacionales  
Año 2011**

## ASPECTOS METODOLÓGICOS

- **Objetivos:**

Conocer el movimiento migratorio internacional referente a entradas y salidas de ecuatorianos y extranjeros.

Obtener información sistemática y continua de los registros migratorios.

Difundir y proporcionar información a los usuarios nacionales e internacionales sobre los Movimientos Migratorios Internacionales.

Cuantificar y caracterizar los movimientos migratorios internacionales de entradas y salidas de ecuatorianos y extranjeros ocurridos en el país, según las vías de transporte utilizadas.

Proporcionar información sobre algunas características demográficas, sociales y económicas de los migrantes.

- **Unidad de Análisis:**

Está constituida por los movimientos de entradas y salidas de ecuatorianos y extranjeros registradas en las diferentes Jefaturas de Migración que realizan el control migratorio correspondiente.

- **Cobertura de la Información:**

Está conformada por los Registros de los movimientos migratorios de ecuatorianos y extranjeros de las 16 Jefaturas de Migración (Quito, Guayaquil, Tulcán, Huaquillas, Macará, Machala, Esmeraldas, Salinas, Manta, Lago Agrio, San Lorenzo, San Cristóbal, Santa Cruz, Nuevo Rocafuerte, La Balsa, Latacunga).

## CONTENIDO DE LOS TEMAS INVESTIGADOS EN EL FORMULARIO

- **Principales variables demográficas:**

- a) **Ingreso y Salida de Ecuatorianos:**

Sexo, fecha de nacimiento, profesión u ocupación, país de procedencia o destino, motivo de viaje y vía de transporte.

- b) **Ingreso y Salida de Extranjeros:**

Adicionalmente a las variables anteriores se registra: Nacionalidad y Clase Migratoria.

- **Procedimientos Actuales de Registro y Procesamiento de la Información:**

- La Dirección Nacional de Migración es la fuente principal que genera información migratoria.

- Esta información es generada por las Jefaturas de Migración a nivel nacional, la cual es recopilada en las Tarjetas de entrada y salida, proporcionadas por las Compañías de Transporte.
- La información básica de los registros migratorios que se genera día a día en las diferentes Jefaturas de Migración, es entregada al INEC mensualmente en CD, para su procesamiento, publicación y difusión.

#### **Consideraciones a tomar en cuenta para el Análisis de la Información:**

Es importante señalar algunas limitaciones que posee la información, a efecto de evitar conclusiones erróneas en su interpretación:

- Para la descripción de los gráficos/cuadros la unidad de análisis son los movimientos, tanto de entradas/salidas y no las personas que generaron dichos movimientos.
- Los movimientos representan el número de entradas y salidas y no el número de personas distintas que han ingresado y/o egresado del país; sin embargo, las magnitudes de los movimientos reflejan proporciones o tendencias que tienen relación con el número de personas.
- Los Saldos (Entradas menos Salidas) expresan la diferencia entre Entradas y Salidas.
- La información recolectada responde a la declaración del pasajero en la denominada Tarjeta Andina de Entrada y Salida, que es entregada por las compañías de transporte; la información no es verificable completamente en los Puestos de Control Migratorio.
- Los datos referentes a la procedencia y el destino del viajero, especialmente para el medio de transporte aéreo; reflejan generalmente las escalas del vuelo del avión y no la procedencia o destino verdadero del pasajero; por lo tanto los cuadros con ésta información estarían adoleciendo de variaciones que afectan la calidad de dichos datos, por lo que se recomienda que solamente deben ser asumidos como marcos referenciales, que consideren la variable más próxima para determinar el origen o destino del pasajero que es su lugar de residencia; a pesar de que se están realizando esfuerzos para que esta importante variable sea registrada adecuadamente.
- En las Tarjetas de embarque y desembarque no se evidencia la diferencia entre profesión y ocupación del viajero; por lo tanto, la información que se refleja en los cuadros correspondientes, incluyen ambos conceptos.
- La clasificación de Ocupaciones registradas en los cuadros corresponden a la última versión de la Clasificación Internacional Uniforme de Ocupaciones (CIUO) 1.988 formulada por la Organización Internacional del Trabajo (OIT).
- Los cuadros referentes a Motivo de Viaje se presentan de acuerdo al formato de la Tarjeta Andina.
- A partir del año 2010 se incluye en Residentes Temporales a los Extranjeros con Categoría Migratoria 12XI (Visa Humanitaria) para CIUDADANOS HAITIANOS por 5 años, según Decreto 248 Registro Oficial No. 136 del 24 de febrero de 2010.
- En Los cuadros No.-13, 16, 23, 24, 25, 25A, 25B, Y 25C, según la Clasificación Internacional de Ocupaciones CIU -1988 de la OIT, se puede observar en el grupo de los Trabajadores No Calificados, y Sin Especificar un incremento significativo; esto se debe al registro de las ocupaciones en texto con asignación secuencial de códigos en las diferentes Jefaturas de Migración.

# ANÁLISIS

Anuario de Entradas y Salidas Internacionales  
Año 2011

**Gráfico No. 1**  
**Entradas y Salidas de Ecuatorianos y Extranjeros**  
**Período 2006 - 2011**

Años	Ecuatorianos		Años	Extranjeros	
	Entradas	Salidas		Entradas	Salidas
2006	674.267	733.459	2006	840.555	779.385
2007	757.892	800.869	2007	937.487	898.012
2008	767.469	817.981	2008	989.766	949.116
2009	820.292	813.637	2009	968.499	928.974
2010	893.408	898.885	2010	1.047.098	1.005.422
2011	1.027.543	1.022.451	2011	1.141.037	1.086.116

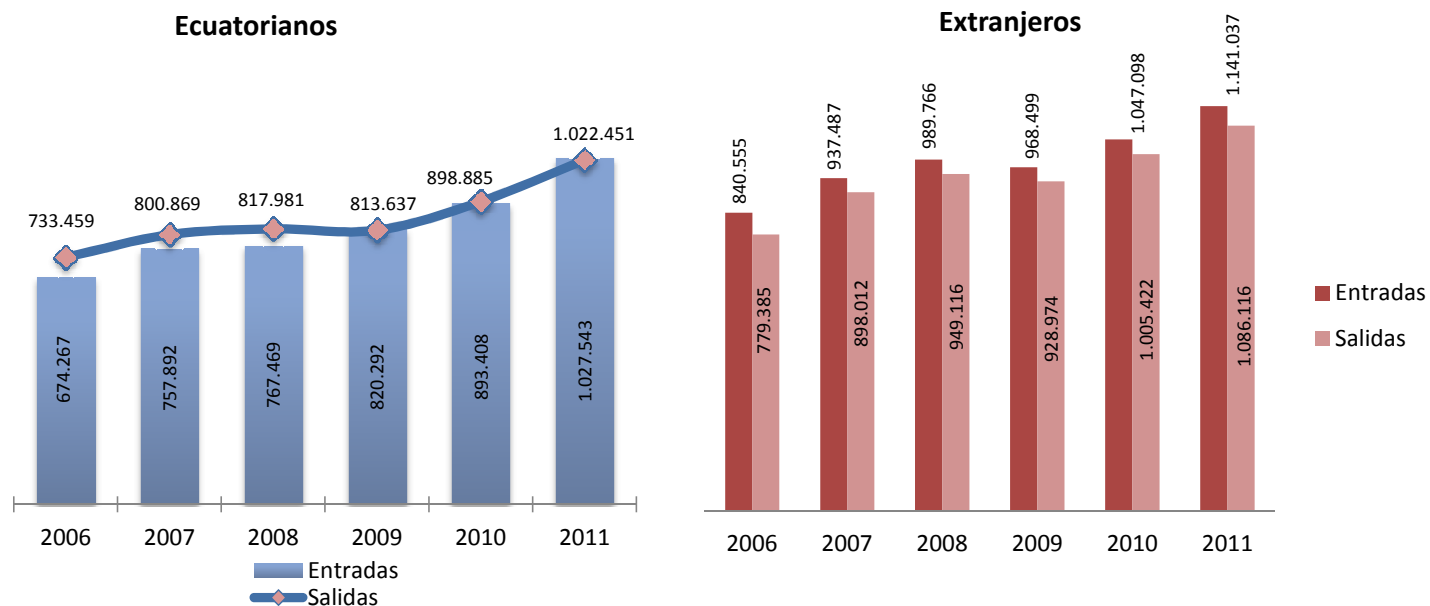

En el año 2011, salieron 1'027.543 ecuatorianos, lo cual representa un incremento del 15,01% (134.135) en relación al año 2010; salieron 1'022.451 extranjeros lo cual representa un incremento del 13,74% (134.135) en relación al año 2010. Datos referentes a los restantes años pueden observarse en el Gráfico 1.

**Gráfico No. 2**  
**Entradas y Salidas de Ecuatorianos y Extranjeros, según Sexo**  
**Año 2011**

Movimientos Migratorios	SEXO	Ecuatorianos		Extranjeros		Total
		Número	%	Número	%	
Entradas	Hombres	526.129	51,20%	657.785	57,65%	<b>1.183.914</b>
	Mujeres	501.414	48,80%	483.252	42,35%	<b>984.666</b>
	<b>Subtotal</b>	<b>1.027.543</b>	<b>100,00%</b>	<b>1.141.037</b>	<b>100,00%</b>	<b>2.168.580</b>
Salidas	Hombres	521.194	50,97%	625.609	57,60%	<b>1.146.803</b>
	Mujeres	501.257	49,03%	460.507	42,40%	<b>961.764</b>
	<b>Subtotal</b>	<b>1.022.451</b>	<b>100,00%</b>	<b>1.086.116</b>	<b>100,00%</b>	<b>2.108.567</b>
<b>Total</b>		<b>2.049.994</b>		<b>2.227.153</b>		<b>4.277.147</b>

**Entradas y Salidas de Ecuatorianos y Extranjeros**

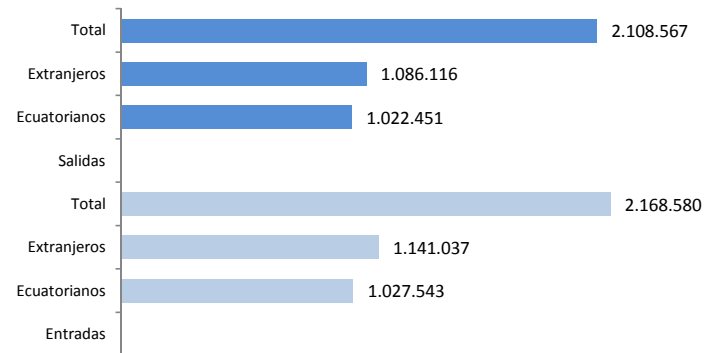

**Entradas y Salidas Según Sexo**

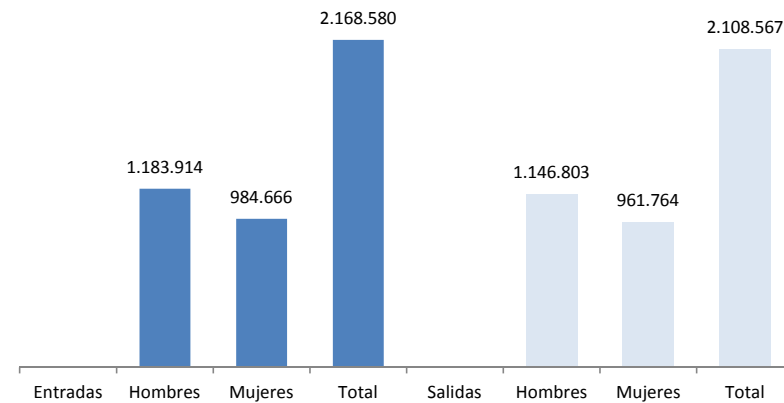

En el Gráfico N°2, se puede observar que existe un flujo migratorio de 4'277.147 de los cuales 2'168.580 son entradas internacionales y 2'108.567 son salidas internacionales. De un total de 2'168.580 entradas internacionales el 54,60% (657.785) son hombres y el 45,40%(984.666) son mujeres. De un total de 2'108.567 salidas internacionales el 54,40% (1.146.803)son hombres y el 45,6% (961.764)son mujeres. Datos referentes a las distintas nacionalidades pueden observarse en el Gráfico 1.



Gráfico No. 3  
Entradas de Ecuatorianos y Extranjeros, según Jefaturas de Migración  
Año 2011

Jefaturas de Migración	Ecuatorianos		Extranjeros	
	Número	%	Número	%
Quito	424.417	41,30%	485.913	42,59%
Guayaquil	465.436	45,30%	301.409	26,42%
Huaquillas	90.191	8,78%	147.287	12,91%
Macará	20.570	2,00%	14.504	1,27%
Tulcán	20.317	1,98%	167.614	14,69%
Manta	3.045	0,30%	4.466	0,39%
Esmeraldas	2.960	0,29%	9.692	0,85%
Salinas	83	0,01%	193	0,02%
Lago Agrio	278	0,03%	7.266	0,64%
Nuevo Rocafuerte	23	0,00%	54	0,00%
San Lorenzo	81	0,01%	1.390	0,12%
Machala	18	0,00%	323	0,03%
Latacunga	2	0,00%	8	0,00%
Santa Cruz	99	0,01%	190	0,02%
San Cristobal	0	0,00%	16	0,00%
La Balsa	23	0,00%	712	0,06%
<b>Total</b>	<b>1.027.543</b>	<b>100,00%</b>	<b>1.141.037</b>	<b>100,00%</b>

Entrada de Ecuatorianos y Extranjeros

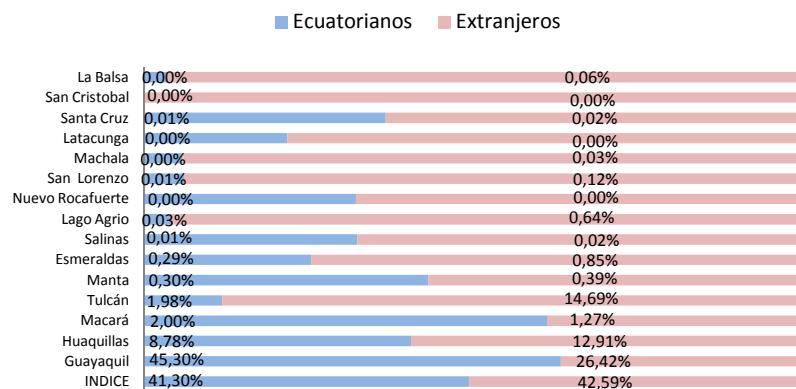

Entrada de Ecuatorianos y Extranjeros

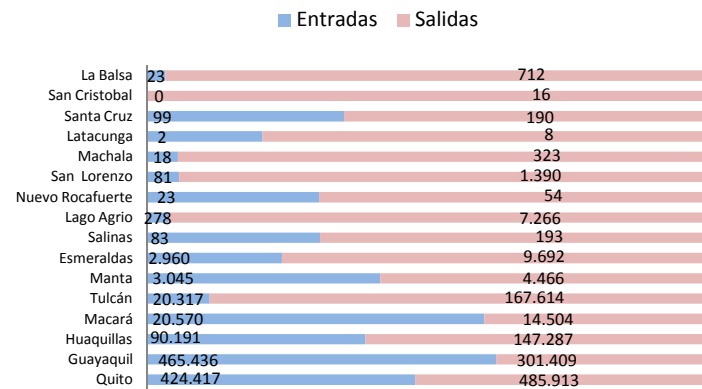

Del total de entradas de ecuatorianos ,1'027.543 ,el 45,30% se las realiza a través de la jefatura de Guayaquil, en segundo lugar se encuentra la jefatura de Quito con el 41,30% es decir 424.417 entradas. En cuanto a las entradas de extranjeros 1'141.037 el 42,59% de esta se las realizan mediante la jefatura de Quito seguida en segundo lugar por Guayaquil con el 26,42%. Además podemos observar que en Quito y Guayaquil concentran en 86,60% del total de entradas y en cuanto a salidas estas dos ciudades concentran el 69%, es decir que el flujo migratorio se da mayormente en estas dos jefaturas



**Gráfico No. 4**  
**Salidas de Ecuatorianos y Extranjeros, según Jefaturas de Migración**  
**Año 2011**

Jefaturas De Migración	Ecuatorianos		Extranjeros	
	Número	%	Número	%
Quito	410.800	40,18%	451.157	41,54%
Guayaquil	458.542	44,85%	317.922	29,27%
Huaquillas	98.372	9,62%	137.939	12,70%
Tulcán	25.517	2,50%	141.171	13,00%
Macará	22.192	2,17%	15.852	1,46%
Manta	3.084	0,30%	4.415	0,41%
Esmeraldas	3.162	0,31%	9.759	0,90%
Lago Agrio	312	0,03%	5.364	0,49%
Salinas	77	0,01%	127	0,01%
San Lorenzo	77	0,01%	938	0,09%
Nuevo Rocafuerte	23	0,00%	78	0,01%
Machala	16	0,00%	737	0,07%
Santa Cruz	263	0,03%	188	0,02%
Latacunga	1	0,00%	5	0,00%
La Balsa	13	0,00%	462	0,04%
San Cristóbal	0	0,00%	2	0,00%
<b>Total</b>	<b>1.022.451</b>	<b>100,00%</b>	<b>1.086.116</b>	<b>100,00%</b>

**Salidas de Ecuatorianos y Extranjeros, según Jefaturas de Migración**

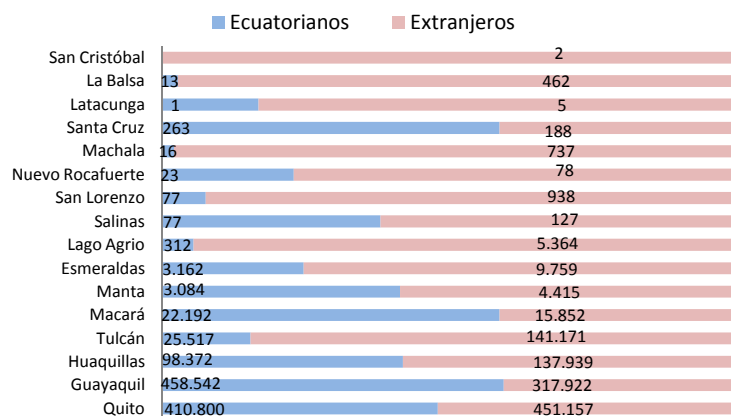

**Salidas de Ecuatorianos y Extranjeros, según Jefaturas de Migración**

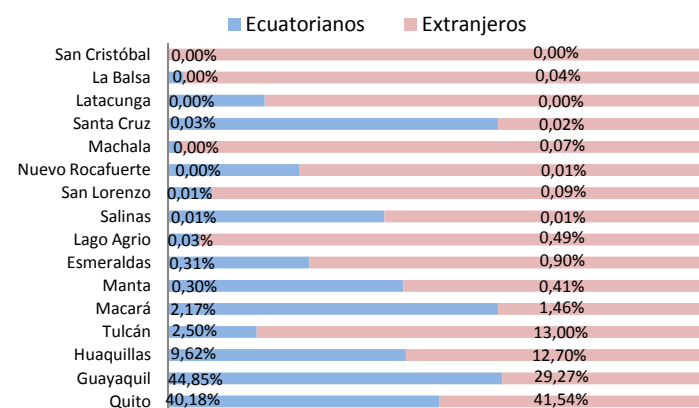

En el gráfico 4 podemos observar que los ecuatorianos salen mayormente por la jefatura de Guayaquil con el 44,80% del total de salidas, es decir, 458.542, en segundo lugar se encuentra la jefatura de Quito con el 40,2% del total de salidas, es decir, 410.800. Mayormente por la oficina de Quito ya que tiene el 41,5% del total de salidas, es decir, 451.157, seguida de la jefatura de



**Gráfico No. 5**  
**Entradas y Salidas de Ecuatorianos, según Mes**  
**Año 2011**

Mes	Entradas	%	Salidas	%
Enero	65.220	6,35%	69.601	6,81%
Febrero	61.924	6,03%	68.524	6,70%
Marzo	80.994	7,88%	89.613	8,76%
Abril	76.219	7,42%	80.856	7,91%
Mayo	79.553	7,74%	79.986	7,82%
Junio	82.916	8,07%	70.876	6,93%
Julio	95.349	9,28%	99.145	9,70%
Agosto	118.437	11,53%	117.569	11,50%
Septiembre	88.444	8,61%	95.658	9,36%
Octubre	85.251	8,30%	90.301	8,83%
Noviembre	103.047	10,03%	91.092	8,91%
Diciembre	90.189	8,78%	69.230	6,77%
<b>TOTAL</b>	<b>1.027.543</b>	<b>100,00%</b>	<b>1.022.451</b>	<b>100,00%</b>

**Entradas y salidas de ecuatorianos, según mes mes**

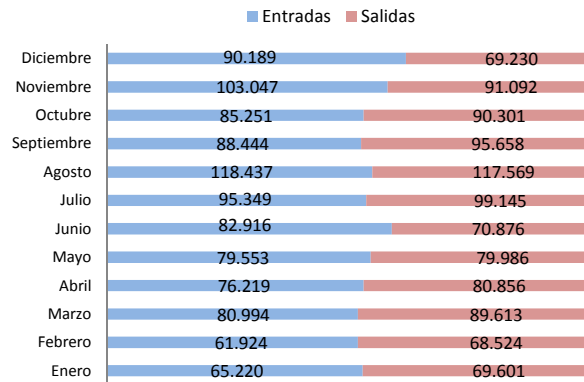

**Entradas y salidas de ecuatorianos, según mes**

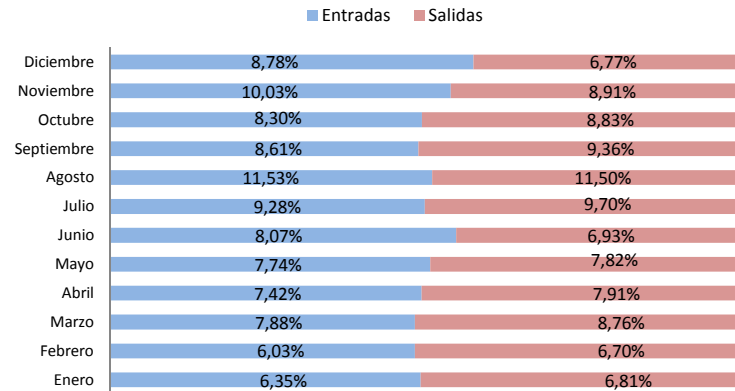

Al observar los movimientos migratorios registrados por meses de ocurrencia tanto para entradas y salidas de ecuatorianos podemos observar que el mes de agosto es el de mayor movimiento ya que tiene el 11,5% del total de entradas es decir 118.437, el mes de noviembre es el que le sigue en movimiento, tiene el 10% del total de entradas, que es equivalente a 91.092. Con respecto a las salidas de ecuatorianos el mes de mayor movimiento es agosto con el 11,5% equivalente al 117,569, seguido de el mes de julio con el

Gráfico No. 6  
Entradas y Salidas de Extranjeros, según Mes  
Año 2011

Mes	Entradas	%	Salidas	%
Enero	105.548	9,20%	110.380	10,16%
Febrero	86.421	7,80%	81.862	7,54%
Marzo	87.495	8,00%	91.863	8,46%
Abril	87.507	6,90%	82.496	7,60%
Mayo	82.870	9,10%	80.063	7,37%
Junio	99.949	10,50%	79.599	7,33%
Julio	117.966	8,70%	107.036	9,85%
Agosto	98.962	7,40%	108.773	10,01%
Septiembre	80.090	6,70%	84.807	7,81%
Octubre	88.357	7,90%	84.772	7,81%
Noviembre	92.573	8,60%	84.839	7,81%
Diciembre	113.299	9,20%	89.626	8,25%
<b>Total</b>	<b>1.141.037</b>	<b>100,00%</b>	<b>1.086.116</b>	<b>100,00%</b>

Entradas y Salidas de Extranjeros, según Mes

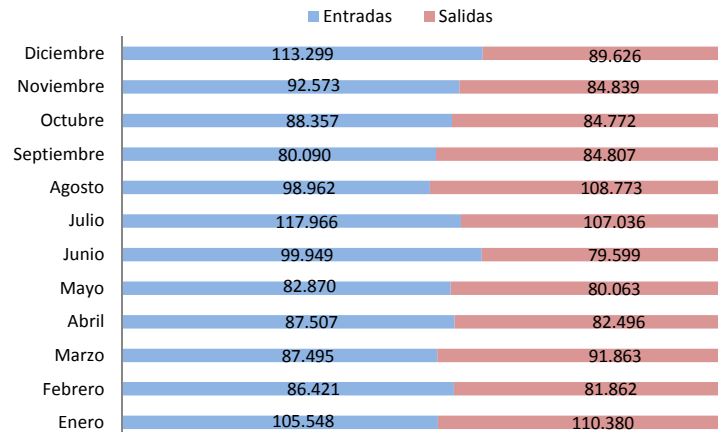

Entradas y Salidas de Extranjeros, según Mes

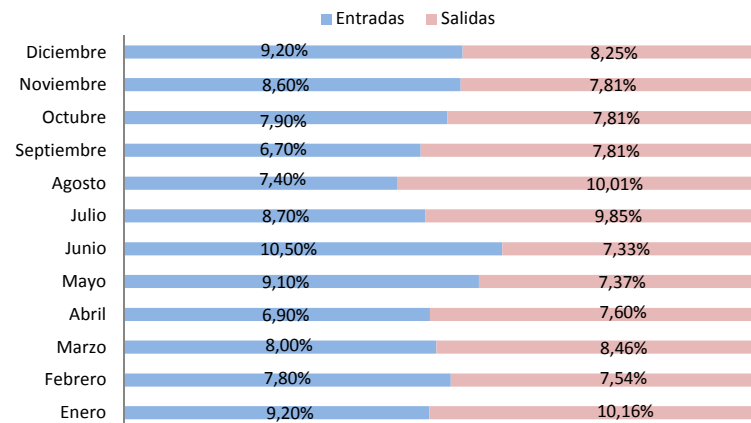

El mes de mayor movimiento en cuanto a entradas de extranjeros es junio con el 10,50% equivalente al 99.949 seguido de los meses de enero y diciembre ambos con el 9,20% es decir con 105.548 y 113.299 respectivamente.

En cuanto a salidas de extranjeros el mes de mayor movimiento es enero con el 10,16% del total de salidas equivalente a 110.380, seguido del mes de agosto con el 10,01%, es decir, 108.773 salidas



Gráfico No. 7  
Entradas y Salidas de Ecuatorianos, según Tipo de Actividad  
Año 2011

Cat.	Tipo De Actividad	Ecuatorianos			
		Entradas	%	Salidas	%
	<b>Pea, Por Grupos De Ocupación</b>	<b>659.722</b>	<b>64,20%</b>	<b>645.911</b>	<b>63,17%</b>
1	- Miembros del Poder Ejecutivo y de los Cuerpos Legislativos y Personal Directivo de la Administración Pública y de Empresas.	32.905	3,20%	32.733	3,20%
2	- Profesionales Científicos e Intelectuales	167.129	16,26%	166.930	16,33%
3	- Técnicos y Profesionales de Nivel Medio	21.262	2,07%	21.071	2,06%
4	- Empleados de Oficina	235.480	22,92%	225.695	22,07%
5	- Trabajadores de los Servicios y Vendedores de Comercio y Mercados.	104.919	10,21%	105.236	10,29%
6	- Agricultores y Trabajadores Calificados Agropecuarios y Pesqueros.	7.315	0,71%	7.283	0,71%
7	- Oficiales, Operarios y Artesanos de Artes, Mecánicas y de Otros Oficios.	19.962	1,94%	19.201	1,88%
8	- Operadores de Instalaciones y Máquinas Montadoras	15.713	1,53%	15.805	1,55%
9	- Trabajadores No Calificados	48.782	4,75%	45.868	4,49%
10	- Fuerzas Armadas	6.255	0,61%	6.089	0,60%
	<b>Población Económicamente Inactiva</b>	<b>329.300</b>	<b>32,05%</b>	<b>330.535</b>	<b>32,33%</b>
11	- Jubilados Y Pensionistas	36.006	3,50%	35.593	3,48%
12	- El Hogar	67.742	6,59%	68.336	6,68%
13	- Estudiantes	199.357	19,40%	202.224	19,78%
14	- Menores de Edad	26.195	2,55%	24.382	2,38%
15	- Sin Especificar	38.521	3,75%	46.005	4,50%
	<b>Total De Población</b>	<b>1.027.543</b>	<b>100,00%</b>	<b>1.022.451</b>	<b>100,00%</b>

Entradas y Salidas de Ecuatorianos, según Tipo de Actividad

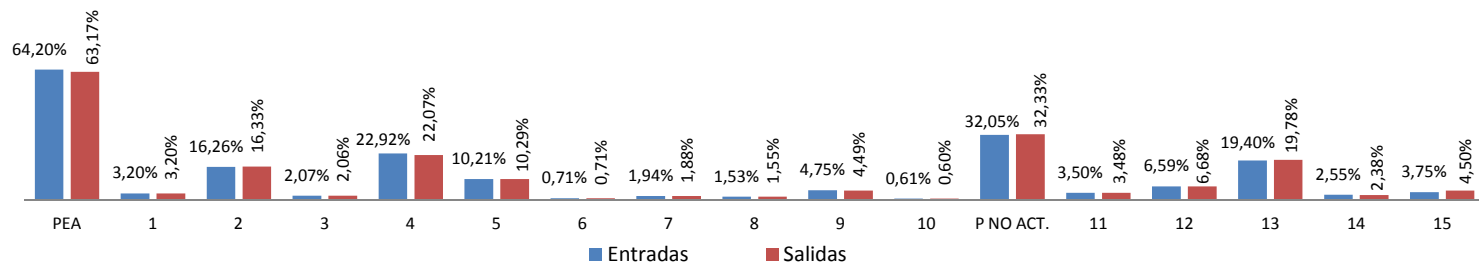

Del total de ecuatorianos que entran al país el 64,2% corresponde a la Población Económicamente Activa, de los cuales según la Clasificación Internacional de Ocupaciones (CIUO - 1988 de la OIT) el 4,7 % corresponde a los Trabajadores no Calificados, seguido por el grupo de Empleados de Oficina con el 22,9% y profesionales Científicos e Intelectuales con el 16,3 por ciento respectivamente y para la Población Económicamente Inactiva el mayor porcentaje corresponde a Estudiante con el 19,4%. Igual situación se presenta en la salida de ecuatorianos. En el año 2010 el 61,2% del total de ecuatorianos que entraron al país corresponde a la Población Económicamente Activa

Gráfico No. 8  
Entradas y Salidas de Ecuatorianos, por Principal País de  
Procedencia o Destino  
Año 2011

No.	País de Procedencia o Destino	Ecuatorianos			
		Entradas 1/		Salidas 2/	
		Número	%	Número	%
1	Estados Unidos	354.435	34,49%	359.790	35,19%
2	Perú	167.968	16,35%	167.968	16,43%
3	Colombia	120.971	11,77%	106.625	10,43%
4	España	130.803	12,73%	112.575	11,01%
5	Panamá	62.895	6,12%	50.578	4,95%
6	Otros	48.839	4,75%	66.759	6,53%
7	Chile	23.833	2,32%	25.131	2,46%
8	Venezuela	16.435	1,60%	14.914	1,46%
9	Italia	21.959	2,14%	27.806	2,72%
10	Cuba	14.881	1,45%	15.292	1,50%
11	Argentina	25.759	2,51%	30.513	2,98%
12	México	15.957	1,55%	21.874	2,14%
13	Paises Bajos	7.052	0,69%	3.004	0,29%
14	Brasil	6.781	0,66%	10.553	1,03%
15	Costa Rica	5.759	0,56%	3.967	0,39%
16	Alemania	3.216	0,31%	5.102	0,50%
	<b>*/ Total:</b>	<b>1.027.543</b>		<b>1.022.451</b>	

\*/ Corresponde al Total de Movimientos Migratorios de Entradas y Salidas de Ecuatorianos.

1/ Según país de procedencia

2/ Según país de destino

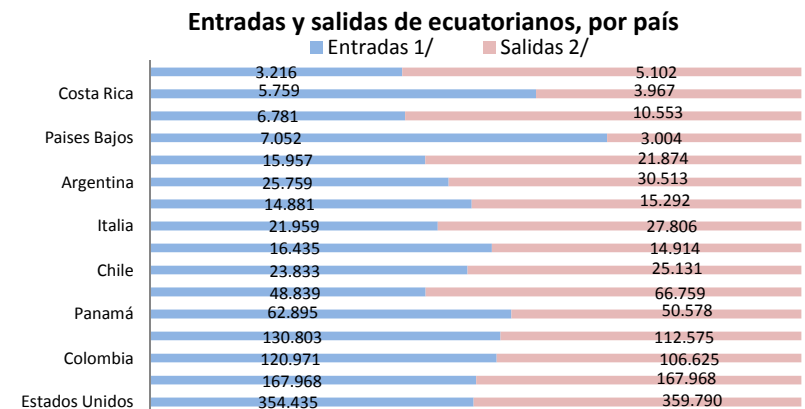
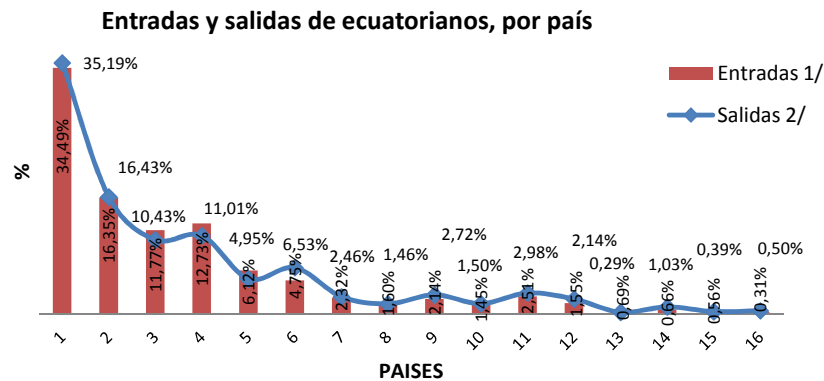

El mayor porcentaje de ecuatorianos llegan de: Estados Unidos 34,5 % equivalente a 354.435; Perú 16,3 % es decir 167.968 ; Colombia con 11,8 % es decir 120.971 y en un 12,7 % equivalente al 130.803 de España. Con relación al País de Destino los ecuatorianos tienen preferencia por los siguientes países: Estados Unidos con 35,2 % es decir 359.790 , Perú 16,4% equivalente a 167.968 , Colombia 10,4% equivalente a 106.625 y España 11,0% con 112.575.



Gráfico No. 9  
Entradas y Salidas de Extranjeros, por Principal País de  
Procedencia o Destino  
Año 2011

No.	País de Procedencia o Destino	Extranjeros			
		Entradas 1/		Salidas 2/	
		Número	%	Número	%
1	Estados Unidos	259.276	22,72%	249.685	22,99%
2	Colombia	311.791	27,33%	267.450	24,62%
3	Perú	241.414	21,16%	220.939	20,34%
4	España	65.608	5,75%	55.000	5,06%
5	Otros	43.513	3,81%	55.914	5,15%
6	Panamá	35.972	3,15%	26.033	2,40%
7	Venezuela	29.603	2,59%	30.055	2,77%
8	Cuba	21.734	1,90%	22.550	2,08%
9	Chile	28.212	2,47%	29.104	2,68%
10	Argentina	23.935	2,10%	26.715	2,46%
11	Países Bajos	12.823	1,12%	8.283	0,76%
12	México	11.758	1,03%	16.009	1,47%
13	Costa Rica	8.386	0,73%	6.968	0,64%
14	Brasil	10.523	0,92%	13.569	1,25%
15	Alemania	9.012	0,79%	14.007	1,29%
16	Italia	6.683	0,59%	8.762	0,81%
17	Francia	6.992	0,61%	11.233	1,03%
18	Canadá	7.688	0,67%	13.726	1,26%
19	Reino Unido	6.114	0,54%	10.114	0,93%
<b>*/ TOTAL:</b>		<b>1.141.037</b>		<b>1.086.116</b>	

\*/ Corresponde al Total de Movimientos Migratorios de Entradas y Salidas de Extranjeros.

1/ Según país de procedencia

2/ Según país de destino

Entradas y Salidas de Extranjeros por País

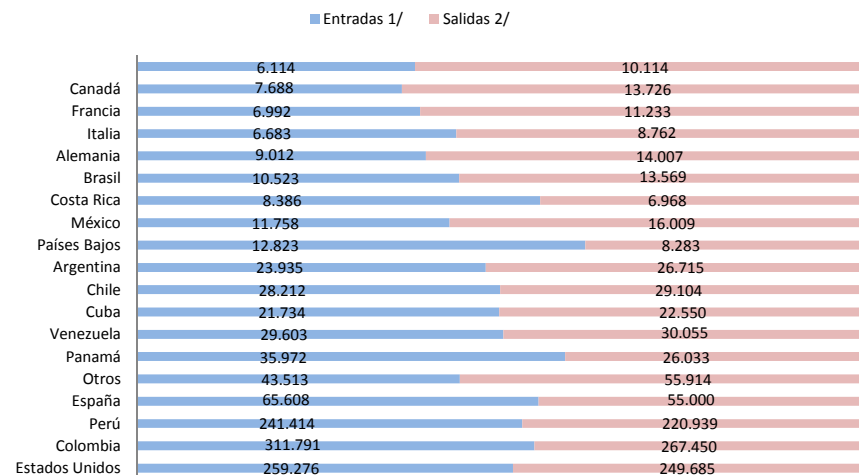

Entradas y Salidas de Extranjeros por País

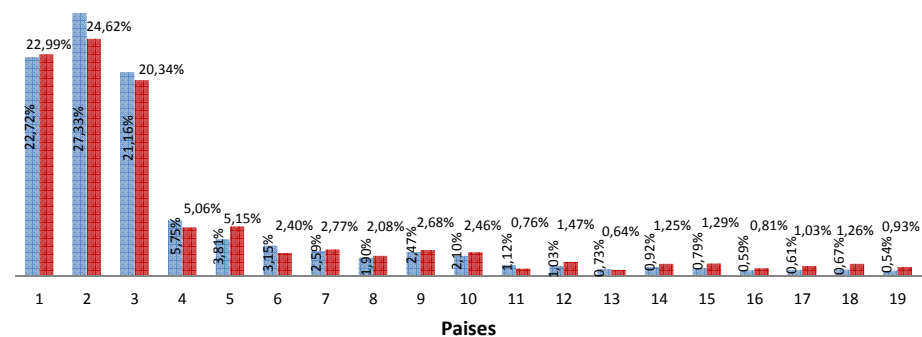

Como se puede observar el mayor porcentaje en términos de entradas de extranjeros por país de procedencia lo tiene Colombia con el 27,33% es decir 311.791 seguido por Estados Unidos con el 22,72% es decir 259.276.

En cuanto a salidas de extranjeros el país de procedencia o destino con mayor porcentaje es Colombia con 24,62, es decir 267.450 seguido por Estados Unidos con el 22,99% es decir 249.685

Gráfico No. 10  
Entradas y Salidas de Ecuatorianos, por Grupos de Edad  
Año 2011

Grupos de Edad	Ecuatorianos			
	Entradas		Salidas	
	Número	%	Número	%
Menores de 10 años	46.246	4,50%	43.878	4,29%
10 a 19 años	88.029	8,57%	90.462	8,85%
20 a 29 años	191.850	18,67%	195.463	19,12%
30 a 39 años	245.864	23,93%	240.159	23,49%
40 a 49 años	198.513	19,32%	195.778	19,15%
50 a 59 años	139.664	13,59%	138.491	13,55%
60 años y mas	117.377	11,42%	118.220	11,56%
<b>Total</b>	<b>1.027.543</b>	<b>100,00%</b>	<b>1.022.451</b>	<b>100,00%</b>

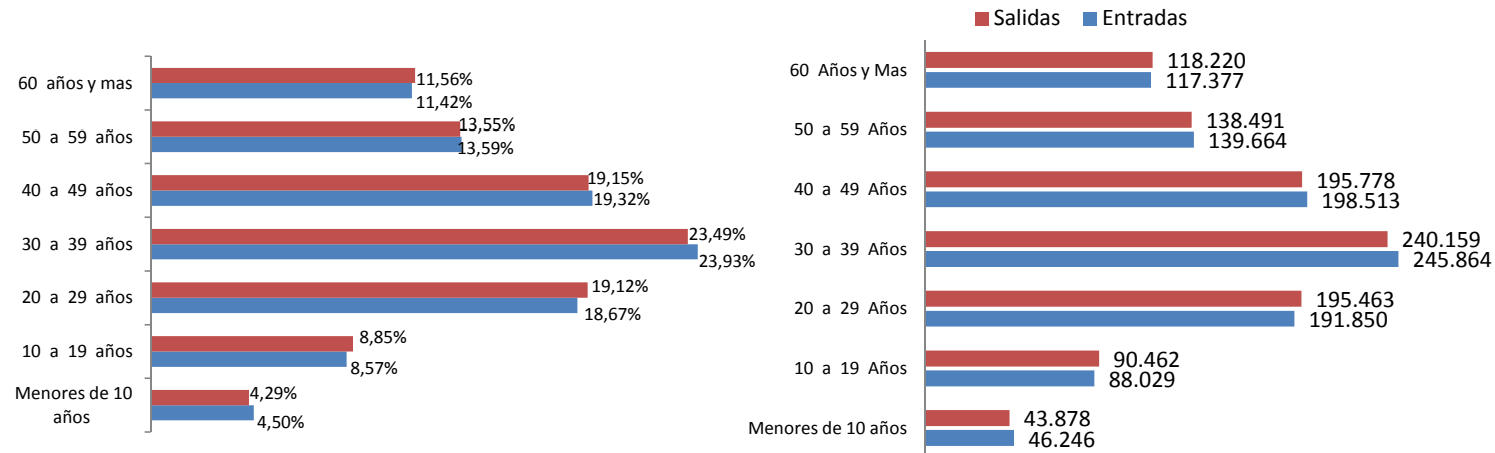

El mayor porcentaje de los ecuatorianos que entran y salen del país se encuentran en el grupo de edad de 30 a 39 años, es decir en edades productivas, con un 23,9 y 23,5 por ciento equivalente a 240.159 entradas y 245.864 salidas respectivamente; y en menor porcentaje se encuentra en el grupo de menores de 10 años de edad con un 4,5 por ciento para entradas, equivalente a 46.246 y 4,3 por ciento es decir 43.878 para salidas del país.



Gráfico No. 11  
Salida de Ecuatorianos, por Sexo, según Motivo de Viaje  
Año 2011

Motivo De Viaje	Total		Hombres		Mujeres	
	Número	%	Número	%	Número	%
Turismo	616.042	60,25%	313.555	60,16%	302.487	60,35%
Negocios	9.038	0,88%	7.124	1,37%	1.914	0,38%
Eventos	46.276	4,53%	27.730	5,32%	18.546	3,70%
Estudios	3.575	0,35%	2.127	0,41%	1.448	0,29%
Otros Motivos	347.503	33,99%	170.647	32,74%	176.856	35,28%
Sin Información	17		11		6	
<b>Total</b>	<b>1.022.451</b>	<b>100,00%</b>	<b>521.194</b>	<b>100,00%</b>	<b>501.257</b>	<b>100,00%</b>

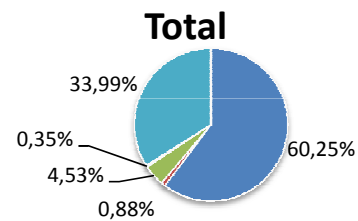

### Hombres

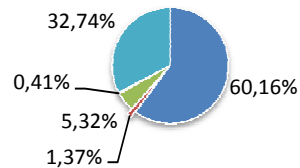

### Mujeres

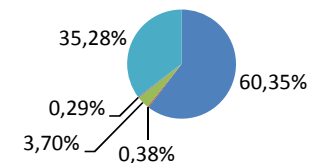

El primer motivo de viaje de los ecuatorianos es por Turismo con el 60,03% , le sigue Otros Motivos (salud, trabajo, entre otros ) con un 32,7 % para hombres y el 35,3% para mujeres, el 4,5% para Eventos, por Negocios el 0,9%; y finalmente un 0,3% lo hace por Estudios.  
El principal motivo de viaje en el 2010 para los ecuatorianos también fue el turismo con el 52,8% existiendo un incremento de 7,23 puntos con respecto al año anterior



Gráfico No. 12  
Salida de Ecuatorianos, por País, según Ciudad Principal de Destino  
Año 2011

Ciudad	Estados Unidos	%	Perú	%	Colombia	%	España	%	Panamá	%	Italia	%
Miami	203.791	56,64%										
New York	90.163	25,06%										
Atlanta/Virginia	19.049	5,29%										
Houston	9.521	2,65%										
Los Ángeles	9.309	2,59%										
New Yersy	6.080	1,69%										
Orlando Florida	14.494	4,03%										
Otras Ciudades	7.100	1,97%										
Sin especificar	283	0,08%										
Lima			142.705	84,22%								
Arequipa			1.242	0,73%								
Sin especificar			25.505	15,05%								
Bogotá					54.378	51,00%						
Cali					27.418	25,71%						
Cartagena					6.675	6,26%						
Medellín					9.867	9,25%						
Barranquilla					222	0,21%						
Sin especificar					8.065	7,56%						
Madrid							102.633	91,17%				
Barcelona							7.122	6,33%				
Bilbao							96	0,09%				
Sin especificar							2.724	2,42%				
Panamá									49.745	98,35%		
Sin especificar									833	1,65%		
Génova											4.087	14,70%
Milán											16.390	58,94%
Roma											5.282	19,00%
Venecia											291	1,05%
Sin especificar											1.756	6,32%
<b>1/ Total</b>	<b>359.790</b>	<b>100,00%</b>	<b>169.452</b>	<b>100,00%</b>	<b>106.625</b>	<b>100,00%</b>	<b>112.575</b>	<b>100,00%</b>	<b>50.578</b>	<b>100,00%</b>	<b>27.806</b>	<b>100,00%</b>

1/ Corresponde al Total de Movimientos Migratorios de Salidas de Ecuatorianos de los Países mencionados.

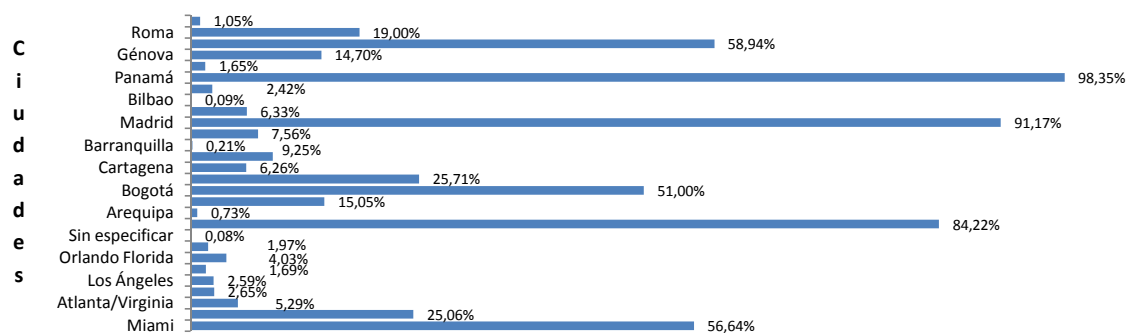

Las principales ciudades de destino de los ecuatorianos son: Miami con 56,6%, New York con 25,1%, Atlanta/Virginia con 5,3%, Orlando 4,0% y Los Ángeles 2,6% en los Estados Unidos de Norteamérica; Lima con 84,2% en Perú; Bogotá con 51,0%, Cali 25,7% y Medellín 9,3% en Colombia; Madrid 91,2% en España; Panamá 98,4% en Panamá; Milán 58,9% Roma 19,0% en Italia. La fracción restante se encuentra en los países de América, Europa, Asia, África y Oceanía.

En el 2010 las principales ciudades de destino de los ecuatorianos también fueron Miami y New York con el 61,1% y el 21,4% respectivamente por lo que se puede apreciar una reducción de 4,5 puntos para Miami y un incremento de 3,7% para New York



Gráfico No. 13  
Salida de Ecuatorianos, por Sexo según Tasa de Salida  
Año 2011

Sexo	Número	2/ Tasa De Salida
<b>Salida De Ecuatorianos:</b>	<b>1.022.451</b>	66,97
Hombres	521.194	68,87
Mujeres	501.257	65,11
<b>Población: 2011 1/</b>	<b>15.266.431</b>	
Hombres	7.567.676	
Mujeres	7.698.755	

1/ Proyecciones de Población junio 2011 INEC

2/ Tasa de salida de ecuatorianos por 1.000 Habitantes

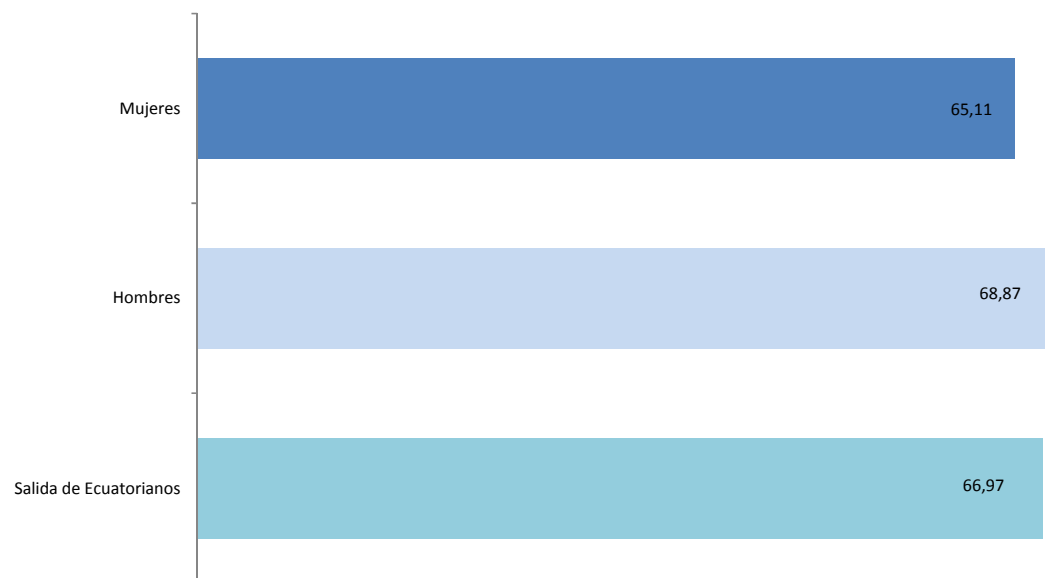

La Tasa de Migración Internacional con respecto a las salidas de ecuatorianos es de 68,87 por mil habitantes para hombres y el 65,11 por mil para mujeres. La tasa de salidas de hombres es superior a la tasa nacional, mientras que la tasa de salidas de mujeres se encuentra por debajo.

La tasa nacional de salidas se ha incrementado en 3,87 puntos ya que paso de 63,3 en el 2010 a 66,97 en el 2011, este crecimiento se debe en mayor parte a que la tasa de salida de hombres paso de 65 a 68,87 en el 2011.

Gráfico 14  
Salida de Ecuatorianos, según Medio de Transporte

Año 2011

Medio De Transporte	Número	%
- Aéreo	871.439	85,23%
- Terrestre	146.429	14,32%
- Marítimo	4.583	0,45%
<b>Total</b>	<b>1.022.451</b>	<b>100,00%</b>

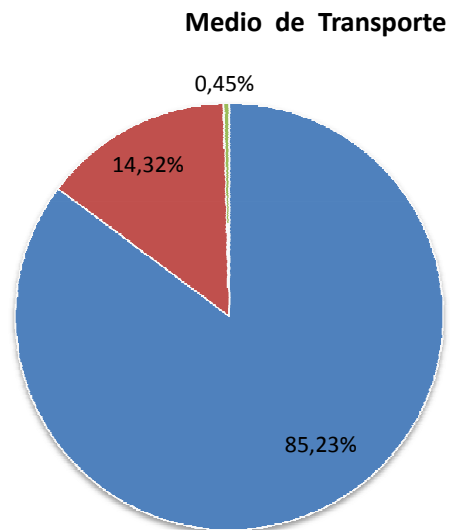

■ - Aéreo  
■ - Terrestre  
■ - Marítimo

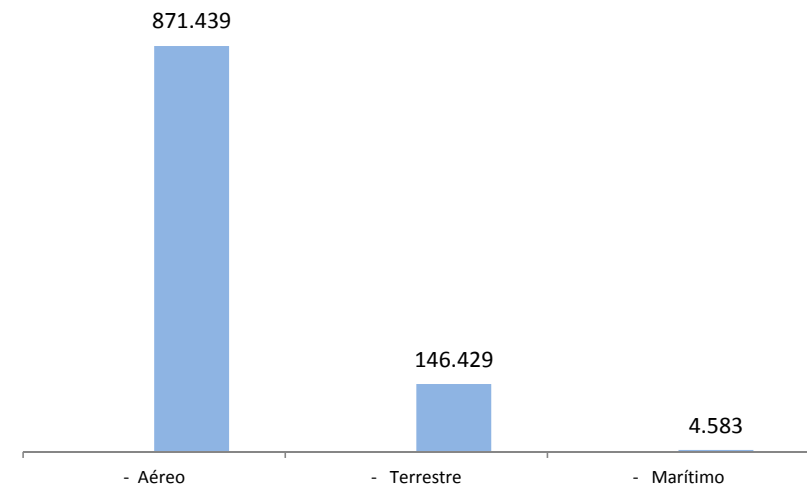

El 85,2 % de los ecuatorianos equivalente a 871.439 se desplazan fuera del país por medio de transporte aéreo, siendo los Aeropuertos Internacionales "Mariscal Sucre" de la ciudad de Quito y "José Joaquín de Olmedo" de la ciudad de Guayaquil los más utilizados para el embarque y por consiguiente para el Control Migratorio correspondiente, seguido de los medios de transporte terrestre y marítimo con el 14,3 y 0,4 por ciento respectivamente. Esta tendencia no ha cambiado en comparación con el 2010 ya que el 84,9 de los ecuatorianos utilizaron la vía aérea para desplazarse.



Gráfico No. 15  
Entrada de Extranjeros, según Jefatura de Control Fronterizo  
Año 2011

Jefatura de Control	Número	%
- Jefatura de Control	167.614	14,69%
- Huaquillas	147.287	12,91%
- Macará	14.504	1,27%
- Lago Agrio (Sucumbíos)	7.266	0,64%
<b>1/ TOTAL</b>	<b>1.141.037</b>	

1/ Corresponde al Total de Movimientos Migratorios de Entrada de Extranjeros.

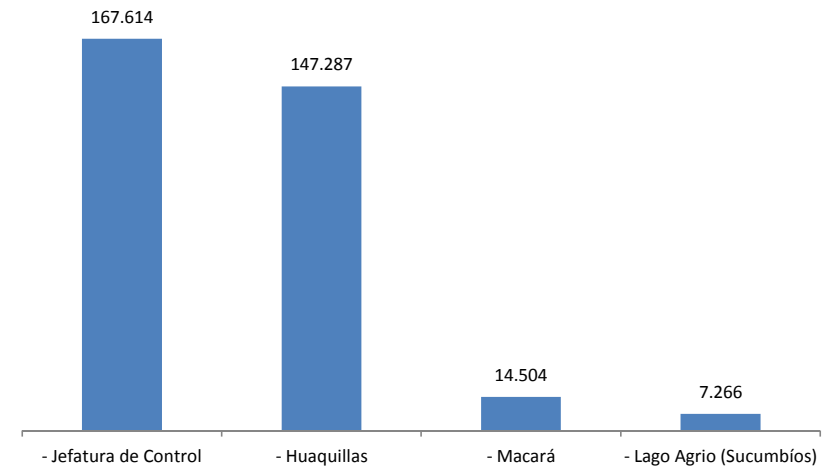
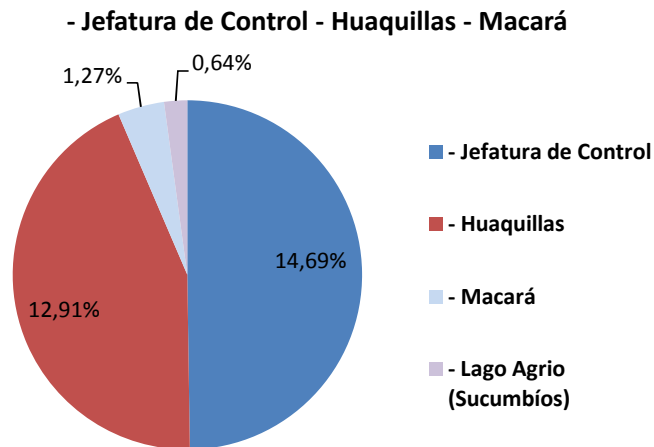

Según las Jefaturas de Control Fronterizo el 14,7 por ciento de extranjeros ingresaron a territorio ecuatoriano por la Jefatura de Migración de Tulcán (Rumichaca) es decir 167.647, seguido de las Jefaturas de Migración de: Huaquillas de la provincia de El Oro, Macará y Lago Agrio (Sucumbíos) con el 12,9; 1,3 y 0,6 por ciento respectivamente.

La jefatura con menor entrada de extranjeros es Lago Agrio con el 0,6% del total de entradas, equivalente a 7.266

En el 2010 la jefatura de control fronterizo fue Huaquillas con el 14,3 y en segundo lugar estuvo Tulcán con el 11,5%, por lo que se observa un decremento en el movimiento de Huaquillas de 1,4

Gráfico No. 16  
Entrada de Extranjeros, por Principales Nacionalidades  
Año 2011

Países	Entradas	
	Número	%
Colombia	265.557	23,27%
EE.UU	241.605	21,17%
Otros	147.026	12,89%
Perú	144.905	12,70%
España	60.666	5,32%
Venezuela	38.308	3,36%
Argentina	37.465	3,28%
Chile	34.864	3,06%
Alemania	26.669	2,34%
Canadá	24.834	2,18%
Cuba	24.064	2,11%
Reino Unido	22.998	2,02%
Francia	20.431	1,79%
México	19.457	1,71%
Brasil	17.543	1,54%
Italia	14.645	1,28%
<b>Total 1/</b>	<b>1.141.037</b>	

1/ Corresponde al Total de Movimientos Migratorios de Entradas de Extranjeros

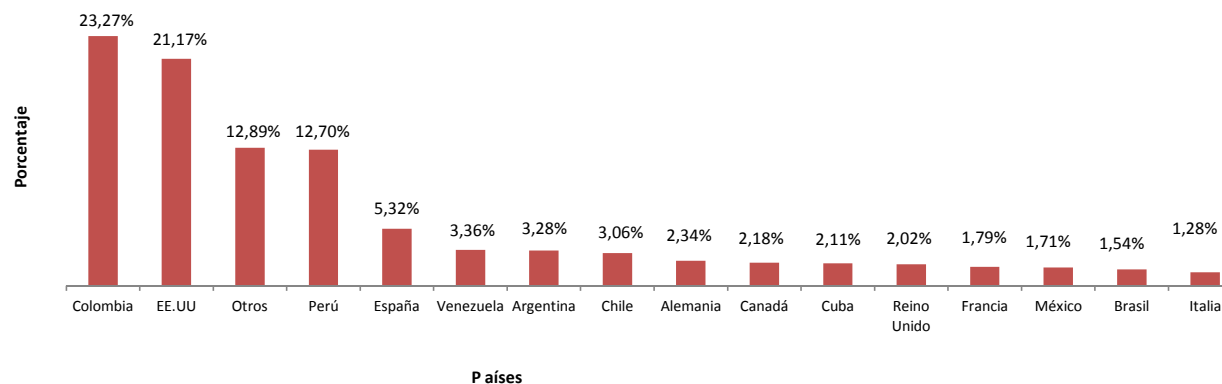

En el año 2011 el mayor número de extranjeros según la nacionalidad provienen de: Colombia (265.557 personas) equivalente al 23,3%, Estados Unidos (241.605 personas) con el 21,2%, Perú (144.905 personas) con el 12,7%, España (60.666 personas) con el 5,3%, Venezuela (38.308 personas), con el 3,4%, Argentina (37.465 personas) con el 3,3%, Chile (34.864 personas) con el 3,1%, Alemania (26.669 personas) con el 2,3% y Canadá (24.834 personas) con el 2,2%, lo cual equivale al 76,7 por ciento de los extranjeros que ingresan al país y el 23,3 por ciento restante provienen de países como: Cuba, Reino Unido, Francia, México, Brasil, Italia, Países Bajos entre otros.

En el 2010 el mayor número de extranjeros según la nacionalidad provienen de Estados Unidos con el 23,8% y en segundo lugar Colombia con el 19,5%



Gráfico No. 17  
Salida de Ecuatorianos, por Continente de Destino  
Año 2011

Continente De Destino	Número	%
- América del Norte	386.769	37,83%
- América Central	103.888	10,16%
- América del Sur	362.492	35,45%
- Europa	162.141	15,86%
- Asia	5.506	0,54%
- Otros ( África, Oceanía, Sin Especificar)	1.655	0,16%
<b>Total Salidas</b>	<b>1.022.451</b>	<b>100,00%</b>

■ - América del Norte  
■ - América Central  
■ - América del Sur  
■ - Europa

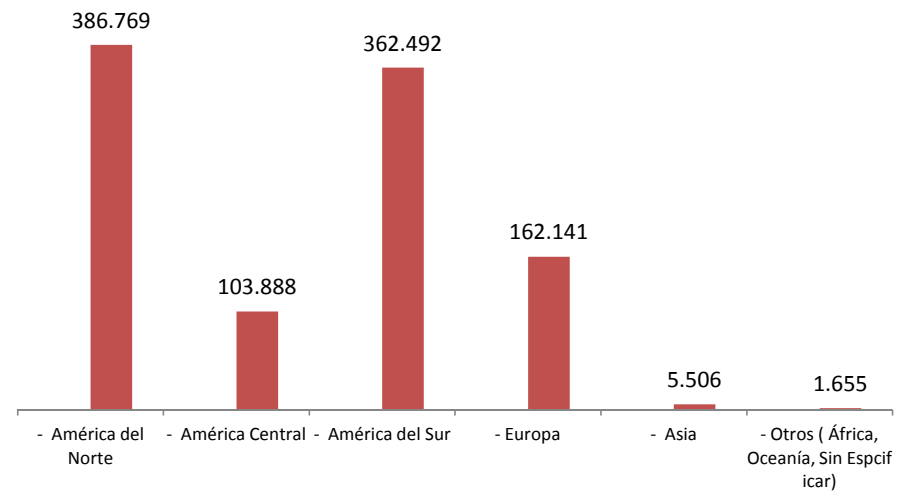
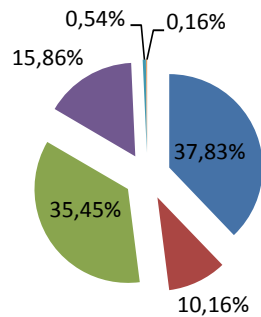

En el año 2011 del total de ecuatorianos que salieron del país el 83,4 % lo hicieron hacia el Continente Americano desagregado de la siguiente forma: América del Norte 37,8 % con 386.769, América Central 10,2 %, es decir, 103.888 y América del Sur 35,5 % equivalente a 362.492, seguido por el Continente Europeo con el 15,9 % equivalente a 162.141 .

En el 2010 el principal continente de destino fue el Continente Americano con el 83,1% y dentro de este América del Sur tuvo un mayor porcentaje con el 37% por lo que hay un incremento de 1,5% en su movimiento.

**Gráfico No. 18**  
**Entradas y Salidas de Extranjeros Inmigrantes,**  
**por Categoría Migratoria**  
**Año 2011**

* Categoría Migratoria	Entradas		Salidas	
	Número	%	Número	%
10 I	1.717	2,73%	1.770	2,75%
10 II	3.878	6,16%	3.889	6,05%
10 III	2.571	4,08%	2.676	4,16%
10 IV	12.003	19,07%	12.284	19,10%
10 V	4.746	7,54%	4.772	7,42%
10 VI	37.443	59,48%	38.180	59,36%
R.Sin Cla. Mig.	360	0,57%	433	0,67%
9VII	228	0,36%	318	0,49%
<b>Total Inmigr.</b>	<b>62.946</b>	<b>100,00%</b>	<b>64.322</b>	<b>100,00%</b>

- 10 I. Para vivir de sus depósitos, de las rentas que éstos produzcan o de cualquier otro ingreso permanente que se traslade al país.
  - 10 II. Para invertir su capital en la adquisición de bienes raíces o en certificados, título o bonos del Estado o de Instituciones nacionales de crédito.
  - 10 III. Para invertir su capital en cualquier rama de la industria, agricultura, ganadería o del comercio de exportación, en forma estable y distinta a la de sociedad por acciones.
  - 10 IV. Para asumir indefinidamente funciones administrativas, técnicas o de especialización en empresas, instituciones o personas establecidas en el país.
  - 10 V. Para ejercer una profesión liberal o una profesión técnica, con arreglo a las normas de la Ley de Educación Superior.
  - 10 VI. Para vivir bajo la dependencia económica del cónyuge o de un pariente consanguíneo dentro del segundo grado.
- Residentes sin Clase Migratoria:** Residentes o Inmigrantes que no puede clasificarse dentro de las categorías descritas.
- 9 VII. Extranjeros que realizan Actividades permitidas por la ley y que garanticen que poseen suficientes ingresos para sustentarse a si mismos v a sus familiares dependientes.

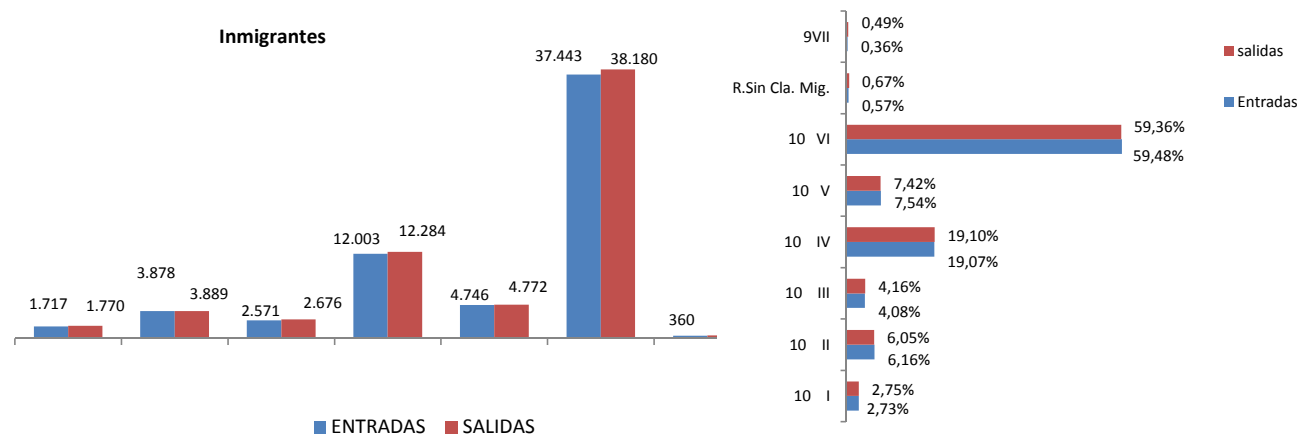

La mayor proporción de la población que ingreso al Ecuador corresponde a la Categoría "10 VI" con 37.443 equivalente al 59,48% del total de entradas, que vienen hacer los familiares de los Jefes de familia que viven bajo su dependencia; le sigue en importancia, la Categoría "10 IV" con 12.003, es decir, 19,07% del total de entradas porcentaje que corresponde a funcionarios administrativos, técnicos o de especialización de empresas o instituciones establecidas en el país.

La mayor proporción de la población que salió del Ecuador corresponde a la Categoría "10 VI" con 38.180 equivalente al 59,4%, sigue en importancia, la Categoría "10 IV" con 12.284, es decir con el 19,1% del total de salidas



# **CUADROS ESTADÍSTICOS**

**Anuario de Entradas y Salidas Internacionales  
Año 2011**



**Cuadro No. 01**  
**Entradas y Salidas de Ecuatorianos y Extranjeros,**  
**Según Años y Sexo**  
 Período: 2006 - 2011

Años	Ecuatorianos		Extranjeros	
	Entradas	Salidas	Entradas	Salidas
<b>2006</b>	<b>674.267</b>	<b>733.459</b>	<b>840.555</b>	<b>779.385</b>
Hombres	345.209	374.985	485.919	450.855
Mujeres	329.058	358.474	354.636	328.530
<b>2007</b>	<b>757.892</b>	<b>800.869</b>	<b>937.487</b>	<b>898.012</b>
Hombres	394.028	415.324	538.421	513.673
Mujeres	363.864	385.545	399.066	384.339
<b>2008</b>	<b>767.469</b>	<b>817.981</b>	<b>989.766</b>	<b>949.116</b>
Hombres	404.062	429.352	563.633	539.185
Mujeres	363.407	388.629	426.133	409.931
<b>2009</b>	<b>820.292</b>	<b>813.637</b>	<b>968.499</b>	<b>928.974</b>
Hombres	427.802	420.925	554.666	529.843
Mujeres	392.490	392.712	413.833	399.131

**Cuadro No. 01**  
**Entradas y Salidas de Ecuatorianos y Extranjeros,**  
**Según Años y Sexo**  
 Período: 2006 - 2011

Años	Ecuatorianos		Extranjeros	
	Entradas	Salidas	Entradas	Salidas
<b>2010</b>	<b>893.408</b>	<b>898.885</b>	<b>1.047.098</b>	<b>1.005.422</b>
Hombres	461.459	462.443	597.867	572.722
Mujeres	431.949	436.442	449.231	432.700
<b>2011</b>	<b>1.027.543</b>	<b>1.022.451</b>	<b>1.141.037</b>	<b>1.086.116</b>
Hombres	526.129	521.194	657.785	625.609
Mujeres	501.414	501.257	483.252	460.507

**Cuadro No. 02**  
**Entradas y Salidas de Ecuatorianos y Extranjeros por Trimestres**  
**Año: 2011**

Movimientos	Totales			Trimestres												
	Total	Ecuatorianos	Extranjeros	Total	1er.		Total	2do.		Total	3ro.		Total	4to.		
					Ecuatorianos	Extranjeros		Ecuatorianos	Extranjeros		Ecuatorianos	Extranjeros		Ecuatorianos	Extranjeros	
<b>Total</b>	<b>4.277.147</b>	<b>2.049.994</b>	<b>2.227.153</b>	<b>999.445</b>	<b>435.876</b>	<b>563.569</b>	<b>982.890</b>	<b>470.406</b>	<b>512.484</b>	<b>1.212.236</b>	<b>614.602</b>	<b>597.634</b>	<b>1.082.576</b>	<b>529.110</b>	<b>553.466</b>	
Entradas	2.168.580	1.027.543	1.141.037	487.602	208.138	279.464	509.014	238.688	270.326	599.248	302.230	297.018	572.716	278.487	294.229	
Salidas	2.108.567	1.022.451	1.086.116	511.843	227.738	284.105	473.876	231.718	242.158	612.988	312.372	300.616	509.860	250.623	259.237	
<b>Saldos*</b>	<b>60.013</b>	<b>5.092</b>	<b>54.921</b>	<b>-24.241</b>	<b>-19.600</b>	<b>-4.641</b>	<b>35.138</b>	<b>6.970</b>	<b>28.168</b>	<b>-13.740</b>	<b>-10.142</b>	<b>-3.598</b>	<b>62.856</b>	<b>27.864</b>	<b>34.992</b>	
* Saldos = Entradas - Salidas																

**Cuadro No. 03**  
**Entradas y Salidas de Ecuatorianos por Sexo, según Meses**  
**Año: 2011**

Meses	Total General	Ecuatorianos					
		Total	Entradas Hombres	Mujeres	Total	Salidas Hombres	Mujeres
<b>Total</b>	<b>2.049.994</b>	<b>1.027.543</b>	<b>526.129</b>	<b>501.414</b>	<b>1.022.451</b>	<b>521.194</b>	<b>501.257</b>
Enero	134.821	65.220	34.119	31.101	69.601	36.834	32.767
Febrero	130.448	61.924	32.795	29.129	68.524	34.477	34.047
Marzo	170.607	80.994	41.731	39.263	89.613	46.489	43.124
Abril	157.075	76.219	39.722	36.497	80.856	41.398	39.458
Mayo	159.539	79.553	41.441	38.112	79.986	41.583	38.403
Junio	153.792	82.916	41.613	41.303	70.876	36.931	33.945
Julio	194.494	95.349	48.042	47.307	99.145	49.769	49.376
Agosto	236.006	118.437	58.076	60.361	117.569	57.370	60.199
Septiembre	184.102	88.444	45.886	42.558	95.658	48.374	47.284
Octubre	175.552	85.251	44.419	40.832	90.301	46.424	43.877
Noviembre	194.139	103.047	51.247	51.800	91.092	45.756	45.336
Diciembre	159.419	90.189	47.038	43.151	69.230	35.789	33.441



**Cuadro No. 04**  
**Entradas y Salidas de Extranjeros por Sexo, según Meses**  
 Año: 2011

Meses	Total General	Extranjeros					
		Total	Entradas Hombres	Mujeres	Total	Salidas Hombres	Mujeres
<b>Total</b>	<b>2.227.153</b>	<b>1.141.037</b>	<b>657.785</b>	<b>483.252</b>	<b>1.086.116</b>	<b>625.609</b>	<b>460.507</b>
Enero	215.928	105.548	59.342	46.206	110.380	60.010	50.370
Febrero	168.283	86.421	50.239	36.182	81.862	47.659	34.203
Marzo	179.358	87.495	51.645	35.850	91.863	53.431	38.432
Abril	170.003	87.507	50.207	37.300	82.496	47.945	34.551
Mayo	162.933	82.870	48.784	34.086	80.063	46.715	33.348
Junio	179.548	99.949	56.139	43.810	79.599	45.926	33.673
Julio	225.002	117.966	64.310	53.656	107.036	58.562	48.474
Agosto	207.735	98.962	56.682	42.280	108.773	60.585	48.188
Septiembre	164897	80090	49379	30711	84807	50962	33845
Octubre	173.129	88.357	52.476	35.881	84.772	50.754	34.018
Noviembre	177.412	92.573	55.450	37.123	84.839	50.510	34.329
Diciembre	202.925	113.299	63.132	50.167	89.626	52.550	37.076

**Cuadro No. 05**  
**Saldos Brutos Migratorios de Ecuatorianos y Extranjeros por Sexo,**  
**según Meses**  
**Año: 2011**

Meses	Ecuatorianos			Extranjeros		
	Total	Hombres	Mujeres	Total	Hombres	Mujeres
<b>Total</b>	<b>5.092</b>	<b>4935</b>	<b>157</b>	<b>54.921</b>	<b>32.176</b>	<b>22.745</b>
Enero	-4.381	-2.715	-1.666	-4.832	-668	-4.164
Febrero	-6.600	-1.682	-4.918	4.559	2.580	1979
Marzo	-8.619	-4.758	-3.861	-4.368	-1.786	-2.582
Abril	-4.637	-1.676	-2.961	5.011	2.262	2.749
Mayo	-433	-142	-291	2.807	2.069	738
Junio	12.040	4.682	7.358	20.350	10.213	10.137
Julio	-3.796	-1.727	-2.069	10.930	5.748	5.182
Agosto	868	706	162	-9.811	-3.903	-5.908
Septiembre	-7.214	-2.488	-4.726	-4.717	-1.583	-3.134
Octubre	-5.050	-2.005	-3.045	3.585	1.722	1.863
Noviembre	11.955	5.491	6.464	7.734	4.940	2.794
Diciembre	20.959	11.249	9.710	23.673	10.582	13.091



**Cuadro No. 06**  
**Entradas y Salidas de Ecuatorianos y Extranjeros, según Medios de Transporte**  
**y Jefaturas de Migración**  
**Año: 2011**

Medios de Transporte	Ecuatorianos		Extranjeros		Saldos	
	Entradas	Salidas	Entradas	Salidas	Ecuatorianos	Extranjeros
<b>Total</b>	<b>1.027.543</b>	<b>1.022.451</b>	<b>1.141.037</b>	<b>1.086.116</b>	<b>5.092</b>	<b>54.921</b>
<b>Aéreo</b>	<b>891.774</b>	<b>871.439</b>	<b>782.555</b>	<b>767.052</b>	<b>20.335</b>	<b>15.503</b>
Quito	424.417	410.800	485.913	451.157	13.617	34.756
Guayaquil	464.130	457.221	287.105	306.248	6.909	-19.143
Manta	459	463	263	294	-4	-31
Esmeraldas	2.766	2.954	9.266	9.348	-188	-82
Latacunga	2	1	8	5	1	3
<b>Marítimo</b>	<b>4.367</b>	<b>4.583</b>	<b>21.045</b>	<b>18.198</b>	<b>-216</b>	<b>2.847</b>
Guayaquil	1306	1321	14.304	11.674	-15	2630
Machala(Puerto Bolívar)	18	16	323	737	2	-414
Esmeraldas	194	208	426	411	-14	15
Salinas	83	77	193	127	6	66
Manta	2.586	2.621	4.203	4.121	-35	82
San Lorenzo	81	77	1390	938	4	452
San Cristóbal	-	-	16	2	-	14
Santa Cruz	99	263	190	188	-164	2
<b>Terrestre</b>	<b>131.402</b>	<b>146.429</b>	<b>337.437</b>	<b>300.866</b>	<b>-15.027</b>	<b>36.571</b>
Tulcán	20.317	25.517	167.614	141.171	-5.200	26.443
Huaquillas(El Oro)	90.191	98.372	147.287	137.939	-8.181	9.348
Macará	20.570	22.192	14.504	15.852	-1.622	-1.348
Lago Agrio(Sucumbíos)	278	312	7.266	5.364	-34	1.902
Aguarico( Nuevo Roca fuerte)	23	23	54	78	-	-24
Chinchiipe ( La balsa)	23	13	712	462	10	250

**Cuadro No. 07**  
**Entradas, Salidas y Saldos Brutos de Ecuatorianos y Extranjeros**  
**según Jefaturas de Migración y Sexo**  
**Año: 2011**

Jefaturas de Migración y Sexo	Ecuatorianos		Extranjeros		Saldos Brutos	
	Entradas	Salidas	Entradas	Salidas	Ecuatorianos	Extranjeros
<b>Total</b>	<b>1.027.543</b>	<b>1.022.451</b>	<b>1.141.037</b>	<b>1.086.116</b>	<b>5.092</b>	<b>54.921</b>
Hombres	526.129	521.194	657.785	625.609	4935	32.176
Mujeres	501.414	501.257	483.252	460.507	157	22.745
<b>Quito</b>	<b>424.417</b>	<b>410.800</b>	<b>485.913</b>	<b>451.157</b>	<b>13.617</b>	<b>34.756</b>
Hombres	221.018	213.320	278.495	261.164	7.698	17.331
Mujeres	203.399	197.480	207.418	189.993	5919	17.425
<b>Guayaquil</b>	<b>465.436</b>	<b>458.542</b>	<b>301.409</b>	<b>317.922</b>	<b>6.894</b>	<b>-16.513</b>
Hombres	222.185	216.205	182.134	188.389	5.980	-6.255
Mujeres	243.251	242.337	119.275	129.533	914	-10.258
<b>Tulcán</b>	<b>20.317</b>	<b>25.517</b>	<b>167.614</b>	<b>141.171</b>	<b>-5.200</b>	<b>26.443</b>
Hombres	12.451	15.577	87.917	73.757	-3.126	14.160
Mujeres	7.866	9.940	79.697	67.414	-2.074	12.283
<b>Huaquillas(El Oro)</b>	<b>90.191</b>	<b>98.372</b>	<b>147.287</b>	<b>137.939</b>	<b>-8.181</b>	<b>9.348</b>
Hombres	52.279	56.696	87.095	80.827	-4.417	6.268
Mujeres	37.912	41.676	60.192	57.112	-3.764	3.080
<b>Macará</b>	<b>20.570</b>	<b>22.192</b>	<b>14.504</b>	<b>15.852</b>	<b>-1.622</b>	<b>-1.348</b>
Hombres	13.189	14.075	7.951	8.661	-886	-710
Mujeres	7.381	8.117	6.553	7.191	-736	-638
<b>Machala(Pto Bolívar)</b>	<b>18</b>	<b>16</b>	<b>323</b>	<b>737</b>	<b>2</b>	<b>-414</b>
Hombres	18	16	319	734	2	-415
Mujeres	-	-	4	3	-	1
<b>Esmeraldas</b>	<b>2.960</b>	<b>3.162</b>	<b>9.692</b>	<b>9.759</b>	<b>-202</b>	<b>-67</b>
Hombres	1.769	1.889	4.617	4.678	-120	-61
Mujeres	1191	1273	5.075	5.081	-82	-6





**Cuadro No. 07**  
**Entradas, Salidas y Saldos Brutos de Ecuatorianos y Extranjeros**  
**según Jefaturas de Migración y Sexo**  
**Año: 2011**

Jefaturas de Migración y Sexo	Ecuatorianos		Extranjeros		Saldos Brutos	
	Entradas	Salidas	Entradas	Salidas	Ecuatorianos	Extranjeros
<b>Salinas</b>	<b>83</b>	<b>77</b>	<b>193</b>	<b>127</b>	<b>6</b>	<b>66</b>
Hombres	80	72	180	120	8	60
Mujeres	3	5	13	7	-2	6
<b>Manta</b>	<b>3.045</b>	<b>3.084</b>	<b>4.466</b>	<b>4.415</b>	<b>-39</b>	<b>51</b>
Hombres	2.793	2.821	4.003	3.677	-28	326
Mujeres	252	263	463	738	-11	-275
<b>Lago Agrio(Sucumbíos)</b>	<b>278</b>	<b>312</b>	<b>7.266</b>	<b>5.364</b>	<b>-34</b>	<b>1.902</b>
Hombres	188	205	3.672	2.642	-17	1030
Mujeres	90	107	3.594	2.722	-17	872
<b>San Lorenzo</b>	<b>81</b>	<b>77</b>	<b>1390</b>	<b>938</b>	<b>4</b>	<b>452</b>
Hombres	37	38	734	463	-1	271
Mujeres	44	39	656	475	5	181
<b>Chinchipec</b>	<b>23</b>	<b>13</b>	<b>712</b>	<b>462</b>	<b>10</b>	<b>250</b>
Hombres	12	9	475	297	3	178
Mujeres	11	4	237	165	7	72
<b>Aguarico</b>	<b>23</b>	<b>23</b>	<b>54</b>	<b>78</b>	<b>-</b>	<b>-24</b>
Hombres	16	16	37	51	-	-14
Mujeres	7	7	17	27	-	-10
<b>San Cristóbal</b>	<b>-</b>	<b>-</b>	<b>16</b>	<b>2</b>	<b>-</b>	<b>14</b>
Hombres	-	-	10	1	-	9
Mujeres	-	-	6	1	-	5

**Cuadro No. 07**  
**Entradas, Salidas y Saldos Brutos de Ecuatorianos y Extranjeros**  
**según Jefaturas de Migración y Sexo**  
**Año: 2011**

Jefaturas de Migración y Sexo	Ecuatorianos		Extranjeros		Saldos Brutos	
	Entradas	Salidas	Entradas	Salidas	Ecuatorianos	Extranjeros
<b>Santa Cruz</b>	<b>99</b>	<b>263</b>	<b>190</b>	<b>188</b>	<b>-164</b>	<b>2</b>
Hombres	92	254	138	143	-162	-5
Mujeres	7	9	52	45	-2	7
<b>Latacunga</b>	<b>2</b>	<b>1</b>	<b>8</b>	<b>5</b>	<b>1</b>	<b>3</b>
Hombres	2	1	8	5	1	3
Mujeres	-	-	-	-	-	-



**Cuadro No. 08**  
**Entradas y Salidas de Extranjeros por Sexo, según Nacionalidad**  
**Año: 2011**

Nacionalidad	Entradas			Salidas			Saldos
	Total	Hombres	Mujeres	Total	Hombres	Mujeres	
<b>Total</b>	<b>1.141.037</b>	<b>657.785</b>	<b>483.252</b>	<b>1.086.116</b>	<b>625.609</b>	<b>460.507</b>	<b>54.921</b>
<b>América</b>	<b>885.383</b>	<b>503.319</b>	<b>382.064</b>	<b>838.722</b>	<b>476.813</b>	<b>361.909</b>	<b>46.661</b>
<b>América Del Norte</b>	<b>285.896</b>	<b>153.758</b>	<b>132.138</b>	<b>282.148</b>	<b>151.854</b>	<b>130.294</b>	<b>3.748</b>
Canadá	24.834	12.498	12.336	24.508	12.368	12.140	326
Estados Unidos	241.605	127.370	114.235	238.464	125.755	112.709	3.141
México	19.457	13.890	5.567	19.176	13.731	5.445	281
<b>América Central</b>	<b>50.570</b>	<b>33.273</b>	<b>17.297</b>	<b>49.473</b>	<b>32.683</b>	<b>16.790</b>	<b>1.097</b>
Antigua y Barbuda	5	3	2	5	3	2	-
Aruba	1	1		1	1	-	-
Bahamas	60	33	27	54	29	25	6
Barbados	43	31	12	38	29	9	5
Belice	37	24	13	37	23	14	-
Bermuda	10	6	4	9	6	3	1
Costa Rica	4.833	3.070	1.763	4.780	3.053	1.727	53
Cuba	24.064	16.021	8.043	23.341	15.614	7.727	723
Curazao	8	5	3	4	3	1	4
Dominica	38	22	16	31	20	11	7
El Salvador	2.655	1.606	1.049	2.639	1.597	1.042	16
Granada	11	7	4	11	6	5	-
Guadalupe	14	11	3	7	6	1	7
Guatemala	2.230	1.564	666	2.195	1.537	658	35
Guyana	45	26	19	45	28	17	-
Guyana Francesa	5	3	2	4	3	1	1
Haití	2.546	2.050	496	2.536	2.071	465	10
Honduras	1.391	813	578	1.290	760	530	101
Islas Caimán	4	4	-	3	3	-	1
Islas Vírgenes (Británicas)	6	3	3	5	3	2	1
Jamaica	161	102	59	152	98	54	9

**Cuadro No. 08**  
**Entradas y Salidas de Extranjeros por Sexo, según Nacionalidad**  
**Año: 2011**

Nacionalidad	Entradas			Salidas			Saldos
	Total	Hombres	Mujeres	Total	Hombres	Mujeres	
Montserrat Isla	6	5	1	5	4	1	1
Nicaragua	984	530	454	963	529	434	21
Panamá	8.891	5.815	3.076	8.876	5.797	3.079	15
Puerto Rico	39	27	12	35	22	13	4
República Dominicana	2.446	1.471	975	2.373	1.417	956	73
San Cristóbal y Nevis	2	-	2	2	-	2	-
San Vicente y las Granadinas	7	3	4	7	4	3	-
Santa Lucía	28	17	11	25	17	8	3
<b>América Del Sur</b>	<b>548.917</b>	<b>316.288</b>	<b>232.629</b>	<b>507.101</b>	<b>292.276</b>	<b>214.825</b>	<b>41.816</b>
Argentina	37.465	23.254	14.211	35.687	22.223	13.464	1.778
Bolivia	4.964	2.902	2.062	4.745	2.829	1.916	219
Brasil	17.543	11.765	5.778	17.450	11.694	5.756	93
Chile	34.864	21.066	13.798	34.348	20.791	13.557	516
Colombia	265.557	144.545	121.012	241.081	131.578	109.503	24.476
Paraguay	1.375	803	572	1.365	791	574	10
Perú	144.905	87.497	57.408	131.778	78.737	53.041	13.127
Surinam	80	54	26	80	55	25	-
Trinidad and Tobago	398	215	183	408	219	189	-10
Uruguay	3.458	2.456	1.002	3.435	2.444	991	23
Venezuela	38.308	21.731	16.577	36.724	20.915	15.809	1.584
<b>Europa</b>	<b>201.966</b>	<b>115.820</b>	<b>86.146</b>	<b>196.812</b>	<b>112.753</b>	<b>84.059</b>	<b>5.154</b>
Albania	100	81	19	81	67	14	19
Alemania	26.669	14.672	11.997	26.460	14.562	11.898	209
Andorra	36	26	10	32	24	8	4
Austria	2.786	1.482	1.304	2.848	1.532	1.316	-62
Belarús	170	98	72	156	92	64	14
Bélgica	5.129	2.767	2.362	5.088	2.739	2.349	41
Bosnia y Herzegovina	11	8	3	11	9	2	-
Bulgaria	277	212	65	261	196	65	16



**Cuadro No. 08**  
**Entradas y Salidas de Extranjeros por Sexo, según Nacionalidad**  
**Año: 2011**

Nacionalidad	Entradas			Salidas			Saldos
	Total	Hombres	Mujeres	Total	Hombres	Mujeres	
Croacia	421	357	64	388	324	64	33
Dinamarca	2.795	1.486	1.309	2.785	1.478	1.307	10
Eslovaquia	315	168	147	316	169	147	-1
Eslovenia	284	158	126	272	153	119	12
España	60.666	34.244	26.422	57.638	32.579	25.059	3.028
Estonia	115	67	48	107	60	47	8
Finlandia	1.233	641	592	1.255	640	615	-22
Francia	20.431	11.365	9.066	20.130	11.223	8.907	301
Grecia	486	371	115	442	335	107	44
Hungría	363	182	181	378	193	185	-15
Irlanda	2.388	1.395	993	2.217	1.288	929	171
Islandia	163	94	69	152	91	61	11
Italia	14.645	9.772	4.873	14.427	9.583	4.844	218
Letonia	279	237	42	264	225	39	15
Liechtenstein	22	11	11	21	11	10	1
Lituania	324	222	102	322	220	102	2
Luxemburgo	154	92	62	162	95	67	-8
Macedonia	12	9	3	11	8	3	1
Malta	23	17	6	27	19	8	-4
Moldova	47	26	21	46	29	17	1
Mónaco	2	1	1	2	1	1	-
Noruega	1.942	975	967	1.891	947	944	51
Países Bajos(Holanda)	10.546	6.277	4.269	10.462	6.226	4.236	84
Polonia	2.458	1.524	934	2.412	1.488	924	46
Portugal	1.781	1.307	474	1.747	1.280	467	34
Reino Unido (Escocia,Inglaterra, Gales, Gran Bretaña)	22.998	12.486	10.512	22.832	12.391	10.441	166
República Checa	900	557	343	888	548	340	12
Rumania	939	637	302	870	587	283	69
Rusia	4.445	2.866	1.579	4.313	2.742	1.571	132
San Marino	8	7	1	7	7	-	1
Suecia	3.646	1.820	1.826	3.663	1.835	1.828	-17
Suiza	9.454	4.944	4.510	9.200	4.841	4.359	254

**Cuadro No. 08**  
**Entradas y Salidas de Extranjeros por Sexo, según Nacionalidad**  
**Año: 2011**

Nacionalidad	Entradas			Salidas			Saldos
	Total	Hombres	Mujeres	Total	Hombres	Mujeres	
Ucrania	2.348	2.033	315	2.080	1.796	284	268
Vaticano (Santa Sede)	1	1	-	1	1	-	-
Yugoslavia	154	125	29	147	119	28	7
<b>Asia</b>	<b>39.104</b>	<b>30.520</b>	<b>8.584</b>	<b>36.478</b>	<b>28.247</b>	<b>8.231</b>	<b>2.626</b>
Afganistán	13	9	4	36	21	15	-23
Arabia Saudita	49	44	5	48	43	5	1
Armenia	18	15	3	19	14	5	-1
Azerbaiján	37	28	9	24	23	1	13
Bahrein	3	3	-	4	3	1	-1
Bangladesh	115	111	4	58	54	4	57
Brunei Darussalam							
Bután	4	2	2	4	2	2	-
Camboya	3	2	1	2	2	-	1
China Popular	9.296	7.117	2.179	7.941	6.088	1.853	1.355
Chipre	28	16	12	24	14	10	4
Corea del Sur	2.621	1.843	778	2.771	1.954	817	-150
Corea del Norte	1.664	1.143	521	1.475	1.019	456	189
Emiratos Árabes Unidos	16	10	6	16	10	6	-
Filipinas	7.990	7.806	184	7.293	7.112	181	697
Georgia	103	76	27	101	74	27	2
Hong Kong	217	115	102	215	113	102	2
India	3.073	2.758	315	2.762	2.432	330	311
Indonesia	382	293	89	370	286	84	12
Irak	12	10	2	11	8	3	1
Irán (República Islámica)	374	310	64	376	313	63	-2
Israel	4.246	2.798	1.448	4.228	2.789	1.439	18
Japón	5.114	3.319	1.795	5.068	3.281	1.787	46
Jordania	70	43	27	63	40	23	7
Kazajstán	119	65	54	118	66	52	1
Kirguizistán	8	4	4	7	4	3	1
Kuwait	21	17	4	19	15	4	2



**Cuadro No. 08**  
**Entradas y Salidas de Extranjeros por Sexo, según Nacionalidad**  
**Año: 2011**

Nacionalidad	Entradas			Salidas			Saldos
	Total	Hombres	Mujeres	Total	Hombres	Mujeres	
Líbano	202	153	49	186	137	49	16
Macao	5	5	-	2	1	1	3
Malasia	257	151	106	246	144	102	11
Maldivas	6	3	3	4	2	2	2
Mongolia (Manchuria)	12	2	10	12	2	10	-
Myanmar (Burma)	352	351	1	323	322	1	29
Nepal	25	22	3	24	22	2	1
Pakistán	128	106	22	183	152	31	-55
Qatar	6	5	1	6	5	1	-
Singapur	368	206	162	371	206	165	-3
Siria	37	33	4	31	26	5	6
Sri Lanka (Ceilán)	344	329	15	274	260	14	70
Tailandia	193	117	76	184	113	71	9
Taiwán (China)	777	469	308	795	474	321	-18
Tajikistan	5	3	2	1	-	1	4
Turkmenistán	2	2	-	2	2	-	-
Turquía	674	519	155	674	517	157	-
Uzbekistán	9	6	3	5	4	1	4
Vietnam	82	59	23	80	57	23	2
Yemen	24	22	2	22	21	1	2
<b>África</b>	<b>2.487</b>	<b>1.848</b>	<b>639</b>	<b>2.225</b>	<b>1.687</b>	<b>538</b>	<b>262</b>
Angola	9	8	1	6	5	1	3
Argelia	183	126	57	132	102	30	51
Benin	24	23	1	26	25	1	-2
Botswana	1	-	1	1	-	1	-
Burkina Faso	8	6	2	6	4	2	2
Burundi	1	1	-	1	1	-	-
Cabo Verde	36	15	21	21	10	11	15
Camerún	70	62	8	49	42	7	21
Chad	19	14	5	9	6	3	10
Comoras	6	3	3	5	2	3	1

**Cuadro No. 08**  
**Entradas y Salidas de Extranjeros por Sexo, según Nacionalidad**  
**Año: 2011**

Nacionalidad	Entradas			Salidas			Saldos
	Total	Hombres	Mujeres	Total	Hombres	Mujeres	
Congo	37	24	13	33	22	11	4
Costa de Marfil	15	9	6	9	7	2	6
Djibouti	2	2	-	1	1	-	1
Egipto	122	100	22	114	94	20	8
Eritrea	4	1	3	4	1	3	-
Etiopia	14	9	5	14	10	4	-
Gabón	4	2	2	2	1	1	2
Gambia	2	1	1	3	2	1	-1
Ghana	70	61	9	66	59	7	4
Guinea	43	38	5	38	31	7	5
Guinea Ecuatorial	4	3	1	4	3	1	-
Guinea-Bissau	1	1	-	1	1	-	-
Kenia	58	37	21	59	37	22	-1
Lesotho	5	3	2	5	2	3	-
Liberia	9	8	1	7	6	1	2
Libia	13	12	1	14	13	1	-1
Madagascar	12	4	8	14	4	10	-2
Malawi	2	2	-	3	3	-	-1
Malí	11	10	1	6	5	1	5
Marruecos	93	71	22	87	69	18	6
Mauricio	9	6	3	9	6	3	-
Mauritania	27	26	1	27	26	1	-
Mozambique	16	14	2	13	12	1	3
Namibia	4	3	1	5	5	-	-1
Nigeria	80	67	13	107	94	13	-27
República Centroafricana	10	6	4	5	3	2	5
Reunión	3	2	1	4	3	1	-1
Rwanda	3	2	1	3	2	1	-
Sahara Occidental	160	160	-	160	160	-	-
Seychelles	1	1	-	2	2	-	-1
Senegal	22	17	5	21	17	4	1
Sierra Leona	40	34	6	26	21	5	14
Somalia	3	3	-	-	-	-	3





**Cuadro No. 08**  
**Entradas y Salidas de Extranjeros por Sexo, según Nacionalidad**  
**Año: 2011**

Nacionalidad	Entradas			Salidas			Saldos
	Total	Hombres	Mujeres	Total	Hombres	Mujeres	
Sudáfrica (Ciskei)	976	688	288	907	638	269	69
Sudán	33	24	9	38	27	11	-5
Swazilandia	3	1	2	3	1	2	-
Tanzania	26	18	8	25	19	6	1
Togo	2	2	-	3	2	1	-1
Túnez	30	23	7	26	21	5	4
Uganda	23	11	12	13	7	6	10
Zambia	2	2	-	1	1	-	1
Zimbabwe (Rhodesia)	14	11	3	13	10	3	1
Otras Naciones de África	122	71	51	74	42	32	48
<b>Oceanía</b>	<b>11.984</b>	<b>6.204</b>	<b>5.780</b>	<b>11.804</b>	<b>6.057</b>	<b>5.747</b>	<b>180</b>
Australia	10.238	5.236	5.002	10.076	5.110	4.966	162
Fiji	5	5	-	4	4	-	1
Kiribati	30	23	7	30	23	7	-
Marshall Islas	-	-	-	1	-	1	-1
Micronesia	1	1	-	1	1	-	-
Norfolk Isla	4	3	1	2	2	-	2
Nueva Caledonia	26	16	10	22	11	11	4
Nueva Zelanda	1.644	888	756	1.642	882	760	2
Papua Nueva Guinea	2	2	-	1	1	-	1
Polinesia Francesa	18	14	4	10	8	2	8
Samoa Occidental	7	7	-	5	5	-	2
Timor Del Este	2	2	-	3	3	-	-1
Tuvalu	6	6	-	6	6	-	-
Wake Isla	1	1	-	1	1	-	-
<b>Sin Especificar</b>	<b>113</b>	<b>74</b>	<b>39</b>	<b>75</b>	<b>52</b>	<b>23</b>	<b>38</b>

**Cuadro No. 09**  
**Entradas de Ecuatorianos y Extranjeros por Sexo, según Países de Procedencia**  
 Año: 2011

Países de Procedencia	Procedencia	Ecuatorianos			Extranjeros		
		Total	Hombres	Mujeres	Total	Hombres	Mujeres
<b>Total</b>		<b>1.027.543</b>	<b>526.129</b>	<b>501.414</b>	<b>1.141.037</b>	<b>657.785</b>	<b>483.252</b>
<b>América</b>		<b>852.133</b>	<b>445.098</b>	<b>407.035</b>	<b>1.006.511</b>	<b>581.869</b>	<b>424.642</b>
<b>América Del Norte</b>		<b>373.392</b>	<b>177.588</b>	<b>195.804</b>	<b>278.722</b>	<b>149.347</b>	<b>129.375</b>
Canadá							
	Montreal	487	204	283	1.628	830	798
	Toronto	2.445	1.178	1.267	5.783	2.899	2.884
	Sin Especificar	68	27	41	277	177	100
Estados Unidos							
	Atlanta/Virginia	21.165	10.326	10.839	27.630	14.613	13.017
	Chicago/Illinois	2.620	1.237	1.383	2.460	1.295	1.165
	Cincinnati	271	126	145	184	91	93
	Filadelfia	122	57	65	229	163	66
	Houston	10.559	5.332	5.227	21.582	11.695	9.887
	Kansas	61	31	30	34	17	17
	Los Ángeles	7.278	3.372	3.906	6.145	3.366	2.779
	Miami	208.998	99.135	109.863	153.302	81.247	72.059
	Minneapolis	144	78	66	132	76	56
	New Orleans	857	394	463	806	472	334
	New Jersey	4.441	2.113	2.328	3.094	1.584	1.510
	New York	87.117	41.168	45.949	39.925	20.361	19.564
	Orlando Florida	9.074	3.980	5.094	1.753	975	778
	San Francisco	284	142	142	545	408	137
	Stamford	17	6	11	50	38	12
	Texas/Dallas	473	336	137	262	160	102
	Washington	781	356	425	778	414	364
	Sin Especificar	173	89	84	365	191	174
México							
	México	15.410	7.641	7.769	11.376	7.991	3.389
	Sin Especificar	547	260	287	382	284	98
<b>América Central</b>		<b>113.322</b>	<b>58.899</b>	<b>54.423</b>	<b>76.829</b>	<b>52.019</b>	<b>24.810</b>
Antigua y Barbuda							
	Sin Especificar	-	-	-	2	1	1
Antillas Holandesas							



**Cuadro No. 09**  
**Entradas de Ecuatorianos y Extranjeros por Sexo, según Países de Procedencia**  
 Año: 2011

Países de Procedencia	Procedencia	Ecuatorianos			Extranjeros		
		Total	Hombres	Mujeres	Total	Hombres	Mujeres
Aruba	Sin Especificar	22	11	11	35	22	13
Bahamas	Sin Especificar	2.966	1.396	1.570	319	181	138
Barbados	Sin Especificar	69	53	16	24	15	9
Belize	Sin Especificar	-	-	-	50	28	22
Bermuda	Sin Especificar	12	7	5	23	14	9
Costa Rica	Sin Especificar	6	4	2	18	8	10
Cuba	San José	5.759	3.313	2.446	8.386	5.104	3.282
	La Habana	14.880	8.718	6.162	21.731	14.428	7.303
	Sin Especificar	1	1	-	3	2	1
Curazao	Sin Especificar	2.218	987	1.231	95	63	32
Dominica	Sin Especificar	1	-	1	6	5	1
El Salvador	San Salvador	1.125	648	477	2.232	1.362	870
Granada	Sin Especificar	1	1	-	3	2	1
Guadalupe	Sin Especificar	1	1	-	29	25	4
Guatemala	Guatemala	852	567	285	1.394	1.043	351
	Sin Especificar	256	162	94	503	389	114
Guyana Francesa	Sin Especificar	-	-	-	2	-	2
Guyana	Guayana / Cayenne	8	7	1	22	13	9
Haití	Puerto Príncipe	544	497	47	1.677	1.338	339
Honduras	Tegucigalpa	1.013	629	384	837	516	321

**Cuadro No. 09**  
**Entradas de Ecuatorianos y Extranjeros por Sexo, según Países de Procedencia**  
 Año: 2011

Países de Procedencia	Procedencia	Ecuatorianos			Extranjeros		
		Total	Hombres	Mujeres	Total	Hombres	Mujeres
Islas Caimán	Sin Especificar	10	8	2	1	1	-
Islas Vírgenes(Británicas)	Sin Especificar	3	-	3	1	-	1
Jamaica	Kingston	947	421	526	101	58	43
	Montego/Bay	1.727	765	962	93	72	21
Martinica	Sin Especificar	1	-	1	-	-	-
Montserrat Isla	Sin Especificar	-	-	-	1	-	1
Nicaragua	Managua	465	290	175	748	467	281
Panamá	Panamá	62.895	32.269	30.626	34.817	24.378	10.439
	Sin Especificar	1.618	842	776	1.155	771	384
Puerto Rico	San Juan	212	109	103	630	510	120
	Sin Especificar	73	32	41	135	93	42
República Dominicana	Santo Domingo	1.736	881	855	729	487	242
	Sin Especificar	13.897	6.278	7.619	1.011	615	396
San Vicente y las Granadinas	Sin Especificar	1	1	-	2	-	2
Santa Lucía	Sin Especificar	3	1	2	12	8	4
San Cristobal Y Nevis	Sin Especificar	-	-	-	2	-	2
<b>América Del Sur</b>		<b>365.419</b>	<b>208.611</b>	<b>156.808</b>	<b>650.960</b>	<b>380.503</b>	<b>270.457</b>
Argentina	Buenos Aires	24.417	12.553	11.864	22.219	13.314	8.905
	Mendoza	34	23	11	130	88	42
	Sin Especificar	1.308	753	555	1.586	971	615
Bolivia	La Paz	956	601	355	1.731	1.086	645
	Cochabamba	104	82	22	171	104	67



**Cuadro No. 09**  
**Entradas de Ecuatorianos y Extranjeros por Sexo, según Países de Procedencia**  
 Año: 2011

Países de Procedencia	Procedencia	Ecuatorianos			Extranjeros		
		Total	Hombres	Mujeres	Total	Hombres	Mujeres
Brasil	Sin Especificar	190	134	56	192	128	64
	Curitiba	104	66	38	188	142	46
	Manaos	101	65	36	381	321	60
	Manaus	17	11	6	35	28	7
	Río de Janeiro	1.434	857	577	1.188	839	349
	Sao Paulo	4.236	2.587	1.649	6.753	4.650	2.103
Chile	Sin Especificar	889	558	331	1.978	1.340	638
	Antofagasta	537	287	250	1.056	636	420
	Arica	173	103	70	288	178	110
	Santiago	22.823	11.577	11.246	26.465	16.071	10.394
Colombia	Sin Especificar	300	205	95	403	285	118
	Barranquilla	99	62	37	196	141	55
	Bogotá	72.133	41.094	31.039	117.635	73.317	44.318
	Cali	23.616	14.082	9.534	145.803	76.062	69.741
	Medellín	10.107	5.642	4.465	9.881	5.758	4.123
	Cartagena	5.283	2.505	2.778	1.159	896	263
	Sin Especificar	9.733	6.047	3.686	37.117	21.192	15.925
Ecuador	Sin Especificar	767	391	376	434	274	160
	Asunción	614	440	174	761	504	257
Paraguay	Sin Especificar	92	71	21	144	93	51
	Arequipa	1.282	705	577	2.263	1.351	912
Perú	Lima	143.292	82.504	60.788	216.892	129.094	87.798
	Sin Especificar	23.394	15.481	7.913	22.259	13.928	8.331
	Surinam	7	5	2	60	47	13
Trinidad and Tobago	Sin Especificar	99	55	44	225	118	107
	Montevideo	693	394	299	1.312	899	413
Uruguay	Sin Especificar	150	86	64	408	255	153
	Caracas	16.012	8.369	7.643	28.923	15.920	13.003

**Cuadro No. 09**  
**Entradas de Ecuatorianos y Extranjeros por Sexo, según Países de Procedencia**  
 Año: 2011

Países de Procedencia	Procedencia	Ecuatorianos			Extranjeros		
		Total	Hombres	Mujeres	Total	Hombres	Mujeres
Otras Naciones de América	Maracaibo	410	208	202	602	367	235
	Sin Especificar	13	8	5	78	62	16
	San Luis	-	-	-	44	44	-
<b>Europa</b>		<b>171.361</b>	<b>78.631</b>	<b>92.730</b>	<b>121.757</b>	<b>66.788</b>	<b>54.969</b>
Albania	Sin Especificar	1	1	-	19	16	3
Alemania	Colonia/Bonn	66	29	37	226	115	111
	Frankfort	829	347	482	2.228	1.164	1.064
	Sin Especificar	2.321	1.027	1.294	6.558	3.506	3.052
Andorra	Sin Especificar	13	6	7	11	8	3
Austria	Viena	143	69	74	502	247	255
	Sin Especificar	69	38	31	387	195	192
Belarus	Sin Especificar	1	-	1	39	29	10
Bélgica	Bruselas	1.325	541	784	2.152	1.180	972
Bosnia y Herzegovina	Sin Especificar	-	-	-	1	1	-
Bulgaria	Sofía	8	3	5	48	36	12
Croacia	Sin Especificar	33	14	19	77	55	22
Dinamarca	Copenhague	150	74	76	982	531	451
Eslovenia	Sin Especificar	1	1	-	94	55	39
España	Madrid	115.046	54.165	60.881	59.726	32.165	27.561
	Barcelona	11.768	5.164	6.604	3.207	1.774	1.433
	Bilbao	190	92	98	91	48	43
	Sin Especificar	3.799	1.793	2.006	2.584	1.396	1.188
Estonia							



**Cuadro No. 09**  
**Entradas de Ecuatorianos y Extranjeros por Sexo, según Países de Procedencia**  
 Año: 2011

Países de Procedencia	Procedencia	Ecuatorianos			Extranjeros		
		Total	Hombres	Mujeres	Total	Hombres	Mujeres
Eslovaquia	Sin Especificar	1	-	1	22	14	8
	Sin Especificar	-	-	-	1	1	-
Finlandia	Sin Especificar	74	48	26	347	179	168
Francia	París	1.746	850	896	5.851	3.023	2.828
	Sin Especificar	253	120	133	1.141	638	503
Gibraltar	Sin Especificar	1	1	-	3	3	-
Grecia	Atenas	106	66	40	129	86	43
	Sin Especificar	35	25	10	18	17	1
Hungría	Sin Especificar	25	12	13	113	62	51
Irlanda	Sin Especificar	34	14	20	403	208	195
Islandia	Sin Especificar	2	1	1	25	13	12
Italia	Génova	3.122	1.219	1.903	561	392	169
	Milán	13.356	5.199	8.157	3.250	2.163	1.087
	Roma	3.883	1.498	2.385	1.923	1.178	745
	Venecia	148	52	96	103	70	33
	Sin Especificar	1.450	581	869	846	553	293
Liechtenstein	Sin Especificar	-	-	-	6	2	4
Lituania	Sin Especificar	3	3	-	83	66	17
Luxemburgo	Sin Especificar	31	14	17	75	49	26
Republica De Macedonia	Letonia (Latvia)	1	-	1	53	43	10
	Sin Especificar	2	1	1	67	63	4
Malta	Sin Especificar	2	1	1	4	4	-
Moldova	Sin Especificar	1	1	-	5	2	3

**Cuadro No. 09**  
**Entradas de Ecuatorianos y Extranjeros por Sexo, según Países de Procedencia**  
 Año: 2011

Países de Procedencia	Procedencia	Ecuatorianos			Extranjeros		
		Total	Hombres	Mujeres	Total	Hombres	Mujeres
Mónaco	Sin Especificar	1	-	1	-	-	-
Noruega	Oslo	138	75	63	662	331	331
	Sin Especificar	-	-	-	1	1	-
Países Bajos (Holanda)	Amsterdan	7.051	3.528	3.523	12.820	7.376	5.444
	Sin Especificar	1	1	-	3	-	3
Polonia	Varsovia	62	36	26	630	355	275
Portugal	Lisboa	107	44	63	284	201	83
	Sin Especificar	62	21	41	134	84	50
Reino Unido (Escocia, Inglaterra, Gales, Gran Bretaña)	Belfast	95	43	52	769	430	339
	Londres	1.254	628	626	4.688	2.381	2.307
	Sin Especificar	108	55	53	657	345	312
República Checa	Sin Especificar	44	21	23	255	155	100
Rumania	Sin Especificar	25	13	12	200	139	61
Rusia	Leningrado	54	36	18	379	264	115
	Sin Especificar	255	153	102	1.094	667	427
San Marino	Sin Especificar	3	1	2	6	6	-
Suecia	Estocolmo	371	186	185	1.252	634	618
Suiza	Ginebra	581	227	354	962	478	484
	Zurich	596	268	328	1.469	717	752
	Sin Especificar	445	186	259	1.057	509	548
Ucrania	Sin Especificar	60	34	26	443	339	104
Yugoslavia	Belgrado	9	5	4	31	26	5





**Cuadro No. 09**  
**Entradas de Ecuatorianos y Extranjeros por Sexo, según Países de Procedencia**  
 Año: 2011

Países de Procedencia	Procedencia	Ecuatorianos			Extranjeros		
		Total	Hombres	Mujeres	Total	Hombres	Mujeres
<b>Asia</b>		<b>3.210</b>	<b>1.862</b>	<b>1.348</b>	<b>10.041</b>	<b>7.470</b>	<b>2.571</b>
Afganistán	Sin Especificar	4	4	-	5	4	1
Arabia Saudita	Sin Especificar	29	24	5	14	11	3
Armenia	Sin Especificar	4	1	3	6	6	-
Azerbaijón	Sin Especificar	8	7	1	12	6	6
Bahrein	Sin Especificar	1	1	-	1	1	-
Bangladesh	Sin Especificar	-	-	-	24	24	-
Camboya	Sin Especificar	-	-	-	3	1	2
China Popular	Sin Especificar	1.270	848	422	5.321	4.046	1.275
Chipre	Sin Especificar	-	-	-	5	3	2
Corea del Sur	Sin Especificar	123	88	35	457	333	124
Corea del Norte	Sin Especificar	53	39	14	266	212	54
Emiratos Arabes Unidos	Sin Especificar	99	50	49	14	8	6
Filipinas	Sin Especificar	28	12	16	502	459	43
Georgia	Sin Especificar	10	6	4	21	14	7
Hong Kong	Sin Especificar	63	40	23	120	74	46
India	Sin Especificar	147	74	73	493	441	52
Indonesia	Sin Especificar	37	25	12	71	44	27
Irak	Sin Especificar	15	15	-	3	2	1

**Cuadro No. 09**  
**Entradas de Ecuatorianos y Extranjeros por Sexo, según Países de Procedencia**  
 Año: 2011

Países de Procedencia	Procedencia	Ecuatorianos			Extranjeros		
		Total	Hombres	Mujeres	Total	Hombres	Mujeres
Irán (República Islámica)	Sin Especificar	69	48	21	114	95	19
Israel	Jerusalén	391	144	247	472	298	174
	Tel/Aviv	374	163	211	413	264	149
Japón	Tokyo	108	69	39	792	492	300
Jordania	Sin Especificar	16	7	9	14	7	7
Kirguizistán	Sin Especificar	1	1	-	45	27	18
Kuwait	Sin Especificar	12	8	4	7	7	-
Líbano	Beirut	20	11	9	16	12	4
	Sin Especificar	1	1	-	-	-	-
Macao	Sin Especificar	1	-	1	1	1	-
MALDIVAS	Sin Especificar	-	-	-	1	1	-
Malasia	Sin Especificar	20	14	6	71	44	27
Mongolia (Manchuria)	Sin Especificar	-	-	-	4	-	4
Myanmar (Burma)	Sin Especificar	3	1	2	13	13	-
Nepal	Sin Especificar	2	-	2	12	11	1
Omán	Sin Especificar	9	7	2	-	-	-
Pakistán	Sin Especificar	12	10	2	25	23	2
Qatar	Sin Especificar	13	10	3	4	4	-
Singapur	Sin Especificar	29	10	19	100	58	42
Siria							



**Cuadro No. 09**  
**Entradas de Ecuatorianos y Extranjeros por Sexo, según Países de Procedencia**  
 Año: 2011

Países de Procedencia	Procedencia	Ecuatorianos			Extranjeros		
		Total	Hombres	Mujeres	Total	Hombres	Mujeres
Sri Lanka (Ceilán)	Sin Especificar	25	9	16	29	27	2
Tailandia	Sin Especificar	4	2	2	88	80	8
Taiwán (China)	Sin Especificar	21	13	8	46	30	16
Tajikistan	Sin Especificar	33	17	16	236	145	91
Turquía	Sin Especificar	-	-	-	2	1	1
Uzbekistán	Estambul	123	65	58	113	76	37
	Sin Especificar	29	18	11	65	57	8
Vietnam	Sin Especificar	-	-	-	4	2	2
Yemen	Sin Especificar	3	-	3	13	5	8
	Sin Especificar	-	-	-	3	1	2
<b>África</b>		<b>443</b>	<b>278</b>	<b>165</b>	<b>715</b>	<b>546</b>	<b>169</b>
Angola	Sin Especificar	16	10	6	7	6	1
Argelia	Sin Especificar	19	16	3	48	48	-
Benin	Sin Especificar	-	-	-	4	4	-
Botswana	Sin Especificar	-	-	-	1	-	1
BURUNDI	Sin Especificar	1	-	1	-	-	-
Burkina Faso	Sin Especificar	-	-	-	5	5	-
República Centro Africana	Sin Especificar	1	1	-	-	-	-
Cabo Verde	Sin Especificar	2	2	-	37	20	17
Camerún							

**Cuadro No. 09**  
**Entradas de Ecuatorianos y Extranjeros por Sexo, según Países de Procedencia**  
 Año: 2011

Países de Procedencia	Procedencia	Ecuatorianos			Extranjeros		
		Total	Hombres	Mujeres	Total	Hombres	Mujeres
Congo	Sin Especificar	-	-	-	17	17	-
Costa de Marfil	Sin Especificar	13	6	7	10	7	3
Djibouti	Sin Especificar	3	3	-	10	5	5
Egipto	Sin Especificar	1	1	-	1	1	-
Etiopía	Sin Especificar	138	57	81	36	27	9
Gabón	Sin Especificar	3	3	-	2	1	1
Ghana	Sin Especificar	5	5	-	1	-	1
Guinea	Sin Especificar	2	1	1	18	14	4
Kenia	Sin Especificar	28	26	2	12	10	2
Liberia	Sin Especificar	17	9	8	13	10	3
Libia	Sin Especificar	-	-	-	11	8	3
Madagascar	Sin Especificar	4	3	1	4	4	-
Malawi	Sin Especificar	-	-	-	6	3	3
Mali	Sin Especificar	1	1	-	-	-	-
Marruecos	Sin Especificar	-	-	-	2	2	-
Mauritania	Sin Especificar	2	1	1	12	11	1
Mozambique	Sin Especificar	-	-	-	1	1	-
Namibia	Sin Especificar	6	3	3	8	8	-
Nigeria	Sin Especificar	-	-	-	4	2	2



**Cuadro No. 09**  
**Entradas de Ecuatorianos y Extranjeros por Sexo, según Países de Procedencia**  
 Año: 2011

Países de Procedencia	Procedencia	Ecuatorianos			Extranjeros		
		Total	Hombres	Mujeres	Total	Hombres	Mujeres
Rwanda	Sin Especificar	11	11	-	22	16	6
Santa Elena	Sin Especificar	-	-	-	1	1	-
Sahara Occidental	Sin Especificar	-	-	-	1	-	1
Senegal	Sin Especificar	1	1	-	4	4	-
Seychelles	Sin Especificar	3	1	2	50	47	3
Sierra Leona	Sin Especificar	1	-	1	3	3	-
Somalia	Sin Especificar	-	-	-	7	5	2
Sudáfrica (ciskei)	Sin Especificar	-	-	-	1	1	-
Sudán	Sin Especificar	109	83	26	282	210	72
Tanzania	Sin Especificar	3	3	-	8	5	3
Túnez	Sin Especificar	-	-	-	6	4	2
Uganda	Sin Especificar	7	3	4	5	3	2
Zimbabwe (Rhodesia)	Sin Especificar	2	2	-	12	6	6
Otras Naciones de África	Sin Especificar	1	1	-	4	3	1
	Sin Especificar	43	25	18	39	24	15
<b>Oceanía</b>		<b>350</b>	<b>219</b>	<b>131</b>	<b>1.933</b>	<b>1.046</b>	<b>887</b>
Australia	Sydney	64	30	34	265	130	135
	Sin Especificar	164	80	84	1.228	587	641
Fiji	Sin Especificar	5	3	2	1	1	-
Islas cocos (KEELING)	Sin Especificar	2	2	-	-	-	-

**Cuadro No. 09**  
**Entradas de Ecuatorianos y Extranjeros por Sexo, según Países de Procedencia**  
 Año: 2011

Países de Procedencia	Procedencia	Ecuatorianos			Extranjeros		
		Total	Hombres	Mujeres	Total	Hombres	Mujeres
Kiribati	Sin Especificar	81	81	-	147	142	5
MARSHALL (ISLAS)	Sin Especificar	1	1	-	25	25	-
Micronesia	Sin Especificar	-	-	-	20	20	-
Norfolk Isla	Sin Especificar	-	-	-	3	1	2
Nueva Caledonia	Sin Especificar	-	-	-	2	1	1
Nueva Zelanda	Sin Especificar	21	10	11	198	99	99
Otras Naciones de Oceanía	Sin Especificar	6	6	-	1	1	-
Papua Nueva Guinea	Sin Especificar	-	-	-	2	2	-
Polinesia Francesa	Sin Especificar	1	1	-	8	4	4
Samoa Occidental	Sin Especificar	5	5	-	30	30	-
Tuvalu	Sin Especificar	-	-	-	3	3	-
<b>Sin Especificar</b>		<b>46</b>	<b>41</b>	<b>5</b>	<b>80</b>	<b>66</b>	<b>14</b>
	Sin Especificar	46	41	5	80	66	14



## Cuadro No. 10

Salidas de Ecuatorianos y Extranjeros por Sexo, según Países de Destino  
Año: 2011

Países de Destino	Destino	Ecuatorianos			Extranjeros		
		Total	Hombres	Mujeres	Total	Hombres	Mujeres
<b>Total</b>		<b>1.022.451</b>	<b>521.194</b>	<b>501.257</b>	<b>1.086.116</b>	<b>625.609</b>	<b>460.507</b>
<b>América</b>		<b>853.149</b>	<b>444.716</b>	<b>408.433</b>	<b>942.968</b>	<b>545.517</b>	<b>397.451</b>
<b>América Del Norte</b>		<b>386.769</b>	<b>181.296</b>	<b>205.473</b>	<b>279.420</b>	<b>149.503</b>	<b>129.917</b>
Canada							
	Toronto	4.048	1.913	2.135	10.259	5.058	5.201
	Montreal	858	401	457	2.980	1.424	1.556
	Sin Especificar	199	99	100	487	268	219
Estados Unidos							
	Cincinnati	93	39	54	107	62	45
	Houston	9.521	4.736	4.785	18.176	10.010	8.166
	Kansas	50	28	22	72	39	33
	Los Angeles	9.309	4.269	5.040	7.690	4.006	3.684
	Miami	203.791	96.165	107.626	143.357	75.767	67.590
	Minneapolis	179	94	85	213	97	116
	New York	90.163	41.126	49.037	40.805	20.800	20.005
	San Francisco / California	540	274	266	917	461	456
	Texas / Dallas	444	194	250	514	289	225
	Atlanta / Virginia	19.049	9.234	9.815	25.533	13.496	12.037
	Chicago / Illinois	2.780	1.301	1.479	2.634	1.425	1.209
	Filadelfia	143	72	71	174	88	86
	New Orleans	1.259	588	671	956	531	425
	New Jersey	6.080	2.747	3.333	3.990	2.033	1.957
	Orlando Florida	14.494	6.458	8.036	2.240	1.205	1.035
	Stamford	24	9	15	22	14	8
	Washington	1.588	759	829	1.670	904	766
	Sin especificar	283	141	142	615	300	315
México							
	Mexico	21.243	10.361	10.882	15.510	10.867	4.643
	Sin especificar	631	288	343	499	359	140
<b>América Central</b>		<b>103.888</b>	<b>54.384</b>	<b>49.504</b>	<b>68.004</b>	<b>46.621</b>	<b>21.383</b>
Antigua y Barbuda							

## Cuadro No. 10

Salidas de Ecuatorianos y Extranjeros por Sexo, según Países de Destino  
Año: 2011

Países de Destino	Destino	Ecuatorianos			Extranjeros		
		Total	Hombres	Mujeres	Total	Hombres	Mujeres
Antillas Holandesas	Sin Especificar	1	-	1	3	1	2
	Sin Especificar	31	16	15	42	33	9
Aruba	Sin Especificar	3.297	1.546	1.751	409	227	182
Bahamas	Sin Especificar	148	99	49	33	22	11
Barbados	Sin Especificar	3	2	1	24	16	8
Bermuda	Sin Especificar	9	4	5	36	29	7
Costa Rica	Sin Especificar	12	8	4	16	6	10
Cuba	San José	3.967	2.465	1.502	6.968	4.495	2.473
	La Habana	15.292	8.820	6.472	22.548	15.049	
Curazao	Sin Especificar	-	-	-	2	1	7.499
	Sin Especificar	2.256	994	1.262	166	95	71
Dominica	Sin Especificar	3	1	2	2	1	1
El Salvador	San Salvador	1.448	904	544	2.446	1.514	932
	Sin Especificar	2	-	2	7	3	4
Guyana	Guayana / Cayenne	10	7	3	27	22	5
Guyana Francesa	Sin Especificar	-	-	-	6	3	3
Guadalupe	Sin Especificar	4	3	1	19	12	7
Guatemala	Guatemala	1.217	773	444	2.080	1.583	497
	Sin Especificar	292	173	119	599	463	136





## Cuadro No. 10

Salidas de Ecuatorianos y Extranjeros por Sexo, según Países de Destino  
Año: 2011

Países de Destino	Destino	Ecuatorianos			Extranjeros		
		Total	Hombres	Mujeres	Total	Hombres	Mujeres
Haití	Puerto Príncipe	623	559	64	276	192	84
Honduras	Tegucigalpa	3.847	2.490	1.357	1.133	707	426
	Sin Especificar	-	-	-	1	1	-
Islas Vírgenes (Británicas)	Sin Especificar	3	-	3	1	1	-
Islas Caimán	Sin Especificar	9	5	4	11	6	5
Jamaica	Kingston	1.129	512	617	175	107	68
	Montego/Bay	1.795	788	1.007	68	43	25
	Sin Especificar	1	-	1	-	-	-
Nicaragua	Managua	774	475	299	1.090	668	422
Panamá	Panamá	49.745	25.283	24.462	26.033	18.763	7.270
	Sin Especificar	833	423	410	621	443	178
Puerto Rico	San Juan	361	179	182	905	676	229
	Sin Especificar	62	27	35	192	138	54
República Dominicana	Santo Domingo	2.145	1.167	978	1.005	657	348
	Sin Especificar	14.566	6.660	7.906	1.037	630	407
San Cristobal y Nevis	Sin Especificar	-	-	-	1	-	1
San Vicente y las Granadinas	Sin Especificar	-	-	-	4	1	3
Santa Lucía	Sin Especificar	3	1	2	18	13	5
<b>América Del Sur</b>		<b>362.492</b>	<b>209.036</b>	<b>153.456</b>	<b>595.544</b>	<b>349.393</b>	<b>246.151</b>
Argentina	Buenos Aires	28.771	14.730	14.041	24.647	14.777	9.870

## Cuadro No. 10

Salidas de Ecuatorianos y Extranjeros por Sexo, según Países de Destino  
Año: 2011

Países de Destino	Destino	Ecuatorianos			Extranjeros		
		Total	Hombres	Mujeres	Total	Hombres	Mujeres
Bolivia	Mendoza	143	102	41	207	138	69
	Sin Especificar	1.599	919	680	1.861	1.076	785
	Cochabamba	177	115	62	220	146	74
	La Paz	1.341	840	501	2.603	1.613	990
Brasil	Sin Especificar	387	264	123	474	297	177
	Curitiba	212	128	84	243	163	80
	Manaos	132	86	46	84	60	24
	Manaus	31	19	12	45	25	20
	Río de Janeiro	2.154	1.255	899	1.611	1.069	542
	Sao Paulo	6.675	4.143	2.532	9.366	6.304	3.062
Chile	Sin Especificar	1.349	845	504	2.220	1.461	759
	Antofagasta	559	293	266	1.461	1.132	329
	Arica	163	103	60	561	453	108
	Santiago	24.121	12.207	11.914	26.585	16.299	10.286
Colombia	Sin Especificar	288	224	64	497	391	106
	Barranquilla	222	142	80	272	171	101
	Bogotá	54.378	32.364	22.014	99.004	62.923	36.081
	Cali	27.418	16.419	10.999	129.628	67.359	62.269
	Cartagena	6.675	3.451	3.224	1.121	753	368
	Medellin	9.867	5.485	4.382	9.897	5.803	4.094
Ecuador	Sin Especificar	8.065	5.286	2.779	27.528	15.182	12.346
	Sin Especificar	997	512	485	588	397	191
Paraguay	Asunción	926	667	259	992	640	352
	Sin Especificar	109	78	31	163	103	60
Perú	Arequipa	1.242	703	539	1.658	1.026	632
	Lima	142.705	82.233	60.472	195.372	115.892	79.480
	Sin Especificar	25.505	16.685	8.820	23.909	15.072	8.837
Surinam							



## Cuadro No. 10

Salidas de Ecuatorianos y Extranjeros por Sexo, según Países de Destino  
Año: 2011

Países de Destino	Destino	Ecuatorianos			Extranjeros		
		Total	Hombres	Mujeres	Total	Hombres	Mujeres
Trinidad and Tobago	Sin Especificar	17	14	3	51	36	15
	Sin Especificar	168	89	79	334	206	128
Uruguay	Montevideo	1.021	615	406	1.943	1.278	665
	Sin Especificar	161	93	68	339	223	116
Venezuela	Caracas	14.619	7.754	6.865	29.473	16.521	12.952
	Maracaibo	277	163	114	552	383	169
	Sin Especificar	18	10	8	30	18	12
<b>Otras Naciones de América</b>							
	San Luis	-	-	-	1	1	-
	Sin Especificar	-	-	-	4	2	2
<b>Europa</b>		<b>162.141</b>	<b>72.221</b>	<b>89.920</b>	<b>128.243</b>	<b>69.566</b>	<b>58.677</b>
Albania	Sin Especificar	6	4	2	44	32	12
Alemania	Colonia/Bonn	99	47	52	231	110	121
	Frankfort	1.790	847	943	5.686	2.958	2.728
	Sin Especificar	3.213	1.462	1.751	8.090	4.228	3.862
Andorra	Sin Especificar	16	7	9	13	10	3
Austria	Viena	257	129	128	931	465	466
	Sin Especificar	66	33	33	398	211	187
Belarus	Sin Especificar	9	5	4	70	42	28
Bélgica	Bruselas	1.963	825	1.138	3.314	1.793	1.521
Bosnia y Herzegovina	Sin Especificar	1	-	1	5	4	1
Bulgaria							

## Cuadro No. 10

Salidas de Ecuatorianos y Extranjeros por Sexo, según Países de Destino  
Año: 2011

Países de Destino	Destino	Ecuatorianos			Extranjeros		
		Total	Hombres	Mujeres	Total	Hombres	Mujeres
Croacia	Sofia	14	8	6	70	49	21
	Sin Especificar	42	19	23	107	81	26
Dinamarca	Copenhague	198	80	118	1.374	711	663
Eslovenia	Sin Especificar	3	2	1	140	70	70
España	Barcelona	7.122	3.110	4.012	2.559	1.389	1.170
	Bilbao	96	52	44	103	64	39
	Madrid	102.633	46.709	55.924	50.749	27.330	23.419
	Sin Especificar	2.724	1.282	1.442	1.589	861	728
Estonia	Sin Especificar	1	1	-	33	18	15
Finlandia	Sin Especificar	132	84	48	562	286	276
Francia	Paris	3.368	1.590	1.778	9.606	4.989	4.617
	Sin Especificar	399	199	200	1.627	827	800
Gibraltar	Sin Especificar	1	1	-	-	-	-
Grecia	Atenas	206	120	86	130	93	37
	Sin Especificar	19	10	9	21	12	9
Hungría	Sin Especificar	38	22	16	173	91	82
Irlanda	Sin Especificar	57	20	37	491	276	215
Islas Faroe	Sin Especificar	-	-	-	1	1	-
Islandia	Sin Especificar	3	2	1	32	18	14
Italia	Génova	4.087	1.586	2.501	695	458	237
	Milan	16.390	6.308	10.082	4.600	2.844	1.756
	Roma	5.282	2.077	3.205	2.230	1.371	859



Cuadro No. 10

Salidas de Ecuatorianos y Extranjeros por Sexo, según Países de Destino  
Año: 2011

Países de Destino	Destino	Ecuatorianos			Extranjeros		
		Total	Hombres	Mujeres	Total	Hombres	Mujeres
	Venecia	291	114	177	265	186	79
	Sin Especificar	1.756	701	1.055	972	623	349
Liechtenstein							
	Sin Especificar	-	-	-	4	1	3
Lituania							
	Sin Especificar	4	3	1	98	68	30
Luxemburgo							
	Sin Especificar	43	22	21	108	63	45
Malta							
	Sin Especificar	13	8	5	12	10	2
Moldova							
	Sin Especificar	1	1	-	13	10	3
Mónaco							
	Sin Especificar	1	-	1	4	1	3
Noruega							
	Oslo	243	132	111	865	410	455
	Sin Especificar	1	1	-	4	3	1
Países Bajos (Holanda)							
	Amsterdan	3.000	1.454	1.546	8.282	4.727	3.555
	Sin Especificar	4	2	2	1	1	-
Otras Naciones De Europa							
	Sin Especificar	2	2	-	-	-	-
Polonia							
	Varsovia	91	46	45	960	533	427
Portugal							
	Lisboa	171	89	82	414	262	152
	Sin Especificar	67	31	36	147	100	47
Republica De Macedonia							
	Letonia (latvia)	-	-	-	35	22	13
	Sin especificar	-	-	-	44	42	2
Reino Unido (Escocia, Inglaterra, Gales, Gran Bretaña)							
	Belfast	145	73	72	1.231	646	585
	Londres	2.089	998	1.091	8.004	4.129	3.875

**Cuadro No. 10**  
**Salidas de Ecuatorianos y Extranjeros por Sexo, según Países de Destino**  
**Año: 2011**

Países de Destino	Destino	Ecuatorianos			Extranjeros		
		Total	Hombres	Mujeres	Total	Hombres	Mujeres
República Checa	Sin especificar	158	80	78	879	440	439
Rumania	Sin Especificar	67	36	31	405	239	166
Rusia	Sin Especificar	39	24	15	260	170	90
San Marino	Leningrado	55	35	20	424	301	123
	Sin Especificar	453	291	162	1.672	1.066	606
Suecia	Sin Especificar	1	-	1	2	1	1
Suiza	Estocolmo	625	333	292	1.858	923	935
	Ginebra	862	349	513	1.277	653	624
	Zurich	1.093	464	629	2.676	1.318	1.358
Ucrania	Sin Especificar	485	193	292	1.165	569	596
	Sin Especificar	141	96	45	461	336	125
Yugoslavia	Belgrado	5	2	3	27	21	6
<b>Asia</b>		<b>5.506</b>	<b>3.327</b>	<b>2.179</b>	<b>11.604</b>	<b>8.647</b>	<b>2.957</b>
Afganistán	Sin Especificar	10	9	1	8	6	2
Arabia Saudita	Sin Especificar	68	50	18	20	17	3
Armenia	Sin Especificar	2	1	1	5	5	-
Azerbaijón	Sin Especificar	1	1	-	15	15	-
Bahrein	Sin Especificar	6	3	3	3	3	-
Bangladesh	Sin Especificar	6	3	3	3	3	-



## Cuadro No. 10

Salidas de Ecuatorianos y Extranjeros por Sexo, según Países de Destino  
Año: 2011

Países de Destino	Destino	Ecuatorianos			Extranjeros		
		Total	Hombres	Mujeres	Total	Hombres	Mujeres
Butan	Sin Especificar	7	5	2	5	4	1
Brunei Darussalam	Sin Especificar	-	-	-	3	1	2
Camboya	Sin Especificar	2	1	1	-	-	-
China Popular	Sin Especificar	1	1	-	-	-	-
Chipre	Sin Especificar	2.149	1.437	712	4.538	3.516	1.022
Corea del Sur	Sin Especificar	3	3	-	8	6	2
Corea del Norte	Sin Especificar	235	184	51	739	552	187
Emiratos Arabes Unidos	Sin Especificar	59	44	15	317	254	63
Filipinas	Sin Especificar	232	132	100	33	20	13
Georgia	Sin Especificar	42	21	21	750	711	39
Hong Kong	Sin Especificar	16	12	4	34	23	11
India	Sin Especificar	158	120	38	127	80	47
Indonesia	Sin Especificar	247	122	125	629	543	86
Irak	Sin Especificar	67	43	24	98	58	40
Irán (República Islámica)	Sin Especificar	33	33	-	4	4	-
Israel	Sin Especificar	96	69	27	260	230	30
	Jerusalén	308	121	187	493	302	191
	Tel/Aviv	705	314	391	986	623	363
Japón							

## Cuadro No. 10

Salidas de Ecuatorianos y Extranjeros por Sexo, según Países de Destino  
Año: 2011

Países de Destino	Destino	Ecuatorianos			Extranjeros		
		Total	Hombres	Mujeres	Total	Hombres	Mujeres
Jordania	Tokyo	184	113	71	1.375	829	546
Kirguizistán	Sin Especificar	33	15	18	18	11	7
Kuwait	Sin Especificar	12	7	5	58	40	18
Laos, Rep. Pop. Democ	Sin Especificar	43	34	9	10	9	1
Líbano	Sin Especificar	1	1	-	1	1	-
Macao	Beirut	52	28	24	54	42	12
Malasia	Sin Especificar	9	3	6	-	-	-
Maldivas	Sin Especificar	44	32	12	40	24	16
Manchuria	Sin Especificar	-	-	-	2	2	-
Mongolia (Manchuria)	Sin Especificar	1	1	-	-	-	-
Myanmar (Burma)	Sin Especificar	-	-	-	6	2	4
Nepal	Sin Especificar	2	-	2	7	7	-
Omán	Sin Especificar	10	3	7	11	10	1
Pakistán	Sin Especificar	35	24	11	3	2	1
Qatar	Sin Especificar	24	20	4	73	68	5
Singapur	Sin Especificar	37	18	19	10	8	2
Siria	Sin Especificar	44	31	13	142	100	42
	Sin Especificar	104	34	70	23	20	3





## Cuadro No. 10

Salidas de Ecuatorianos y Extranjeros por Sexo, según Países de Destino  
Año: 2011

Países de Destino	Destino	Ecuatorianos			Extranjeros		
		Total	Hombres	Mujeres	Total	Hombres	Mujeres
Sri Lanka (Ceilán)	Sin Especificar	7	3	4	108	102	6
Tailandia	Sin Especificar	46	24	22	42	27	15
Taiwán (China)	Sin Especificar	88	52	36	276	166	110
Turquía	Estambul	230	128	102	192	149	43
	Sin Especificar	36	20	16	58	39	19
Uzbekistán	Sin Especificar	-	-	-	4	3	1
Vietnam	Sin Especificar	15	9	6	15	12	3
Yemen	Sin Especificar	2	1	1	1	1	-
<b>África</b>		<b>1.177</b>	<b>628</b>	<b>549</b>	<b>726</b>	<b>532</b>	<b>194</b>
Angola	Sin Especificar	21	16	5	5	5	-
Argelia	Sin Especificar	61	56	5	20	17	3
Benín	Sin Especificar	2	-	2	6	5	1
Botswana	Sin Especificar	-	-	-	1	-	1
Burkina Faso	Sin Especificar	-	-	-	3	3	-
Burundi	Sin Especificar	1	-	1	-	-	-
Cabo Verde	Sin Especificar	1	-	1	1	-	1
Camerún	Sin Especificar	1	-	1	7	6	1
Chad	Sin Especificar	1	-	1	7	6	1

## Cuadro No. 10

Salidas de Ecuatorianos y Extranjeros por Sexo, según Países de Destino  
Año: 2011

Países de Destino	Destino	Ecuatorianos			Extranjeros		
		Total	Hombres	Mujeres	Total	Hombres	Mujeres
Congo	Sin Especificar	1	-	1	-	-	-
Costa de Marfil	Sin Especificar	21	13	8	14	9	5
Djibouti	Sin Especificar	5	4	1	14	10	4
Egipto	Sin Especificar	4	4	-	-	-	-
Eritrea	Sin Especificar	622	197	425	52	37	15
Etiopía	Sin Especificar	-	-	-	1	-	1
Gabón	Sin Especificar	9	7	2	5	1	4
Gambia	Sin Especificar	3	3	-	-	-	-
Ghana	Sin Especificar	1	-	1	3	2	1
Guinea	Sin Especificar	8	4	4	31	27	4
Kenia	Sin Especificar	71	68	3	14	12	2
Liberia	Sin Especificar	28	16	12	23	15	8
Libia	Sin Especificar	2	2	-	3	3	-
Mauricio	Sin Especificar	20	15	5	4	4	-
Mauritania	Sin Especificar	2	1	1	2	2	-
Madagascar	Sin Especificar	-	-	-	2	2	-
Malawi	Sin Especificar	-	-	-	6	3	3
	Sin Especificar	-	-	-	2	2	-



## Cuadro No. 10

Salidas de Ecuatorianos y Extranjeros por Sexo, según Países de Destino  
Año: 2011

Países de Destino	Destino	Ecuatorianos			Extranjeros		
		Total	Hombres	Mujeres	Total	Hombres	Mujeres
Mali	Sin Especificar	-	-	-	2	2	-
Marruecos	Sin Especificar	21	11	10	20	15	5
Mozambique	Sin Especificar	4	3	1	10	9	1
Nigeria	Sin Especificar	12	12	-	46	40	6
Rwanda	Sin Especificar	-	-	-	1	-	1
Sahara Occidental	Sin Especificar	2	1	1	-	-	-
Santa Elena	Sin Especificar	1	1	-	1	-	1
Santo Tomé y Príncipe	Sin Especificar	1	1	-	2	-	2
Seychelles	Sin Especificar	-	-	-	2	2	-
Senegal	Sin Especificar	7	5	2	11	10	1
Sierra Leona	Sin Especificar	-	-	-	7	5	2
Sudáfrica (ciskei)	Sin Especificar	173	133	40	356	255	101
Sudán	Sin Especificar	11	11	-	9	6	3
Tanzania	Sin Especificar	1	1	-	6	4	2
Túnez	Sin Especificar	4	2	2	4	4	-
Uganda	Sin Especificar	-	-	-	6	1	5
Zimbabwe (Rhodesia)	Sin Especificar	2	1	1	3	3	-
Otras Naciones de Africa							

**Cuadro No. 10**  
**Salidas de Ecuatorianos y Extranjeros por Sexo, según Países de Destino**  
**Año: 2011**

Países de Destino	Destino	Ecuatorianos			Extranjeros		
		Total	Hombres	Mujeres	Total	Hombres	Mujeres
	Sin Especificar	54	40	14	21	11	10
<b>Oceanía</b>		<b>416</b>	<b>243</b>	<b>173</b>	<b>2.346</b>	<b>1.165</b>	<b>1.181</b>
Australia	Sydney	84	37	47	402	177	225
	Sin Especificar	225	124	101	1.499	729	770
Fiji	Sin Especificar	2	2	-	2	2	-
Islas Navidad	Sin Especificar	3	3	-	-	-	-
Kiribati	Sin Especificar	34	34	-	42	41	1
Norfolk Isla	Sin Especificar	-	-	-	3	1	2
Marshall (ISLAS)	Sin Especificar	-	-	-	2	2	-
Nueva Caledonia	Sin Especificar	1	1	-	15	8	7
Nueva Zelanda	Sin Especificar	54	29	25	320	150	170
Polinesia Francesa	Sin Especificar	-	-	-	17	11	6
Samoa Occidental	Sin Especificar	3	3	-	16	16	-
Tuvalu	Sin Especificar	-	-	-	3	3	-
Otras Naciones de Oceania	Sin Especificar	10	10	-	25	25	-
<b>Sin Especificar</b>		<b>62</b>	<b>59</b>	<b>3</b>	<b>229</b>	<b>182</b>	<b>47</b>
	Sin Especificar	62	59	3	229	182	47



**Cuadro No. 11**  
**Salidas de Ecuatorianos por Grupos de Edad, según Países de Destino**  
**Año: 2011**

Países de Destino	Destino	Total	Grupos de Edad											
			0-4	5-9	10 - 14	15-19	20-24	25-29	30-34	35-39	40-49	50-59	60-69	70 y más
<b>Total</b>		<b>1.022.451</b>	<b>19.875</b>	<b>24.003</b>	<b>34.338</b>	<b>56.124</b>	<b>82.966</b>	<b>112.497</b>	<b>125.014</b>	<b>115.145</b>	<b>195.778</b>	<b>138.491</b>	<b>76.625</b>	<b>41.595</b>
<b>América</b>		<b>853.149</b>	<b>14.434</b>	<b>19.985</b>	<b>26.814</b>	<b>44.201</b>	<b>71.155</b>	<b>94.714</b>	<b>100.508</b>	<b>92.609</b>	<b>161.589</b>	<b>119.166</b>	<b>69.218</b>	<b>38.756</b>
<b>América Del Norte</b>		<b>386.769</b>	<b>7.686</b>	<b>12.666</b>	<b>16.455</b>	<b>21.572</b>	<b>27.048</b>	<b>31.898</b>	<b>36.112</b>	<b>36.552</b>	<b>69.159</b>	<b>58.568</b>	<b>41.578</b>	<b>27.475</b>
Canadá														
	Montreal	858	14	25	37	59	56	76	74	71	127	121	97	101
	Toronto	4.048	89	96	109	272	263	306	304	299	616	563	655	476
	Sin Especificar	199	2	3	5	31	15	24	23	16	30	30	13	7
Estados Unidos														
	Atlanta/Virginia	19.049	327	530	875	1.451	1.859	1.498	1.761	1.740	3.361	2.703	1.835	1.109
	Chicago/Illinois	2.780	44	59	118	153	218	197	252	271	473	434	315	246
	Cincinnati	93	4	5	3	3	5	5	7	14	14	16	12	5
	Filadelfia	143	4	4	5	11	17	11	14	5	25	22	12	13
	Houston	9.521	178	232	283	405	639	741	984	941	1.712	1.539	1.170	697
	Kansas	50	-	1	2	3	3	4	3	3	14	11	3	3
	Los Angeles	9.309	172	290	404	541	601	712	767	805	1.676	1.493	1.047	801
	Miami	203.791	4.491	7.262	9.346	11.587	14.072	17.192	19.996	20.136	36.915	30.043	20.438	12.313
	Minneapolis	179	3	4	3	10	15	16	20	21	27	28	24	8
	New Orleans	1.259	11	24	33	68	99	108	104	100	244	216	140	112
	New Yersey	6.080	115	189	237	375	449	465	504	524	1.123	968	659	472
	New York	90.163	1.364	2.134	2.873	4.240	5.964	7.165	7.338	7.353	15.769	15.095	11.597	9.271
	Orlando Florida	14.494	499	1.253	1.390	1.122	833	863	1.172	1.532	2.480	1.632	1.086	632
	San Francisco	540	10	13	20	30	28	55	47	54	104	85	66	28
	Stamford	24	1	-	1	1	2	2	2	2	5	1	6	1
	Texas/Dallas	444	7	12	11	29	38	24	31	48	78	67	61	38
	Washington	1.588	21	23	45	104	115	129	156	151	299	258	188	99
	Sin Especificar	283	8	9	5	13	20	32	23	31	41	45	33	23
México														
	México	21.243	316	486	630	1.021	1.677	2.217	2.465	2.357	3.886	3.124	2.066	998
	Sin Especificar	631	6	12	20	43	60	56	65	78	140	74	55	22
<b>América Central</b>		<b>103.888</b>	<b>1.709</b>	<b>2.176</b>	<b>3.066</b>	<b>8.682</b>	<b>9.009</b>	<b>12.962</b>	<b>13.338</b>	<b>12.232</b>	<b>20.017</b>	<b>12.413</b>	<b>5.881</b>	<b>2.403</b>
Antigua y Barbuda														
	Sin Especificar	1	-	-	-	-	-	-	-	1	-	-	-	-
Antillas Holandesas														
	Sin Especificar	31	1	-	1	7	1	4	4	2	4	6	1	-
Aruba														

**Cuadro No. 11**  
**Salidas de Ecuatorianos por Grupos de Edad, según Países de Destino**  
**Año: 2011**

Países de Destino	Destino	Total	Grupos de Edad											
			0-4	5-9	10 - 14	15-19	20-24	25-29	30-34	35-39	40-49	50-59	60-69	70 y más
Bahamas	Sin Especificar	3.297	82	132	156	290	231	410	437	370	591	369	152	77
Barbados	Sin Especificar	148	3	8	7	5	5	13	27	20	40	13	5	2
Belice	Sin Especificar	3	-	-	-	-	-	-	-	-	3	-	-	-
Bermuda	Sin Especificar	9	3	-	-	1	-	1	-	1	1	2	-	-
Costa Rica	Sin Especificar	12	-	-	-	-	-	1	3	4	2	-	2	-
Cuba	San José	3.967	42	45	86	167	270	414	599	544	820	593	273	114
Curazao	La Habana	15.292	337	141	151	300	1.840	2.647	2.020	2.157	3.361	1.484	622	232
Dominica	Sin Especificar	2.256	76	138	163	197	129	272	264	254	355	223	125	60
El Salvador	Sin Especificar	3	-	1	-	-	-	-	1	-	-	1	-	-
Granada	San Salvador	1.448	11	37	33	89	194	183	198	234	261	135	52	21
Guadalupe	Sin Especificar	2	-	-	-	-	-	-	1	-	1	-	-	-
Guatemala	Sin Especificar	4	-	-	-	-	-	1	1	1	-	1	-	-
Guyana	Guatemala	1.217	18	16	26	23	60	131	192	191	295	167	78	20
	Sin Especificar	292	6	2	3	11	14	33	48	31	69	57	15	3
Haití	Guayana / Cayenne	10	-	-	-	-	-	1	1	3	2	2	1	-
Honduras	Puerto Príncipe	623	9	1	8	-	5	76	118	157	193	45	9	2
Islas Caimán	Tegucigalpa	3.847	29	31	115	701	1.051	551	396	308	383	200	57	25
Islas Virgenes (BRITANICAS)	Sin Especificar	9	-	-	-	-	1	1	2	5	-	-	-	-
Jamaica	Sin Especificar	3	1	-	-	-	-	-	1	-	1	-	-	-
Jamaica	Kingston	1.129	19	53	69	116	104	120	152	121	169	117	64	25
	Montego/Bay	1.795	49	63	91	153	177	271	255	159	259	179	93	46
	Sin Especificar	1	-	-	-	-	-	-	-	1	-	-	-	-



**Cuadro No. 11**  
**Salidas de Ecuatorianos por Grupos de Edad, según Países de Destino**  
**Año: 2011**

Países de Destino	Destino	Total	Grupos de Edad											
			0-4	5-9	10 - 14	15-19	20-24	25-29	30-34	35-39	40-49	50-59	60-69	70 y más
Nicaragua	Managua	774	10	25	18	8	42	95	144	123	154	112	28	15
Panamá	Panamá	49.745	745	1.030	1.507	2.173	3.816	5.938	6.603	5.963	10.374	6.865	3.387	1.344
	Sin Especificar	833	12	23	35	33	53	92	100	102	195	104	58	26
Puerto Rico	San Juan	361	4	8	6	11	17	28	33	37	81	52	55	29
	Sin Especificar	62	-	1	1	4	-	7	4	12	11	9	8	5
República Dominicana	Santo Domingo	2.145	37	49	55	321	104	247	242	248	383	288	127	44
	Sin Especificar	14.566	215	371	535	4.071	895	1.425	1.492	1.182	2.009	1.389	669	313
Santa Lucía	Sin Especificar	3	-	1	-	1	-	-	-	1	-	-	-	-
<b>América Del Sur</b>		<b>362.492</b>	<b>5.039</b>	<b>5.143</b>	<b>7.293</b>	<b>13.947</b>	<b>35.098</b>	<b>49.854</b>	<b>51.058</b>	<b>43.825</b>	<b>72.413</b>	<b>48.185</b>	<b>21.759</b>	<b>8.878</b>
Argentina	Buenos Aires	28.771	448	495	693	1.348	3.394	5.039	4.154	2.761	4.195	3.644	1.741	859
	Mendoza	143	4	6	4	4	12	21	20	23	28	12	5	4
	Sin Especificar	1.599	23	23	33	68	193	276	226	184	262	190	87	34
Bolivia	Cochabamba	177	2	1	-	4	12	27	26	23	37	31	12	2
	La Paz	1.341	26	20	25	43	59	113	177	188	333	232	99	26
	Sin Especificar	387	6	5	4	2	19	43	47	67	106	54	26	8
Brasil	Curitiba	212	2	1	4	11	21	35	31	24	38	31	8	6
	Manaos	132	2	-	2	4	11	6	12	20	35	24	12	4
	Manaus	31	-	-	-	-	1	2	4	5	12	4	3	-
	Río de Janeiro	2.154	27	38	55	89	144	271	319	242	472	321	119	57
	Sao Paulo	6.675	92	85	153	285	433	828	906	831	1.539	951	434	138
	Sin Especificar	1.349	24	23	34	38	85	162	186	164	305	197	89	42
Chile	Antofagasta	559	15	11	19	22	51	56	71	64	116	71	47	16
	Arica	163	3	2	1	6	16	27	22	18	27	18	14	9
	Santiago	24.121	489	563	805	1.076	2.037	3.435	3.359	2.713	4.292	2.921	1.650	781
	Sin Especificar	288	2	2	7	7	15	46	39	47	71	39	11	2
Colombia	Barranquilla	222	8	4	14	11	10	30	34	25	56	25	3	2
	Bogotá	54.378	963	877	1.260	1.644	4.442	6.910	8.207	7.317	11.655	6.874	3.025	1.204
	Cali	27.418	800	667	796	1.531	2.922	3.467	3.544	3.061	5.083	3.387	1.586	574
	Cartagena	6.675	130	206	283	442	391	722	784	729	1.299	964	515	210

**Cuadro No. 11**  
**Salidas de Ecuatorianos por Grupos de Edad, según Países de Destino**  
**Año: 2011**

Países de Destino	Destino	Total	Grupos de Edad											
			0-4	5-9	10 - 14	15-19	20-24	25-29	30-34	35-39	40-49	50-59	60-69	70 y más
Ecuador	Medellín	9.867	196	201	309	348	839	1.238	1.375	1.238	1.921	1.280	655	267
	Sin Especificar	8.065	158	163	200	263	722	996	1.176	1.082	1.683	1.050	449	123
Paraguay	Sin Especificar	997	22	43	51	122	69	109	126	110	148	110	67	20
Perú	Asunción	926	20	7	13	43	57	121	128	110	198	140	67	22
	Sin Especificar	109	2	-	5	9	9	15	11	19	17	15	5	2
Surinam	Arequipa	1.242	15	21	22	55	85	181	181	143	262	174	75	28
	Lima	142.705	1.076	1.240	1.931	5.015	15.382	20.976	20.700	17.841	29.092	18.671	7.849	2.932
	Sin Especificar	25.505	111	127	199	803	2.603	3.217	3.344	2.883	5.801	3.871	1.728	818
Trinidad and Tobago	Sin Especificar	17	-	1	-	-	-	1	1	-	12	2	-	-
Uruguay	Sin Especificar	168	4	8	-	28	4	19	28	28	24	17	6	2
	Montevideo	1.021	24	18	22	40	61	125	155	126	226	138	70	16
Venezuela	Sin Especificar	161	6	2	1	5	5	20	20	30	41	14	15	2
	Caracas	14.619	331	275	344	574	968	1.297	1.601	1.680	2.972	2.668	1.257	652
	Maracaibo	277	8	8	2	6	24	21	41	27	51	44	29	16
	Sin Especificar	18	-	-	2	1	2	2	3	2	4	1	1	-
<b>Europa</b>		<b>162.141</b>	<b>5.143</b>	<b>3.879</b>	<b>7.387</b>	<b>11.629</b>	<b>11.398</b>	<b>17.004</b>	<b>23.614</b>	<b>21.683</b>	<b>32.773</b>	<b>18.270</b>	<b>6.801</b>	<b>2.560</b>
Albania	Sin Especificar	6	-	3	-	-	-	1	1	1	-	-	-	-
Alemania	Colonia/Bonn	99	2	1	6	10	15	7	15	12	18	7	5	1
	Frankfort	1.790	39	34	75	242	183	218	205	167	286	209	83	49
	Sin Especificar	3.213	79	73	129	370	308	279	387	324	557	383	229	95
Andorra	Sin Especificar	16	-	-	1	1	-	2	7	2	1	2	-	-
Austria	Viena	257	7	7	10	23	19	31	25	26	53	26	21	9
	Sin Especificar	66	2	2	5	3	5	6	12	6	11	5	7	2
Belarus	Sin Especificar	9	-	-	-	-	1	2	1	1	3	1	-	-
Bélgica	Sin Especificar	9	-	-	-	-	1	2	1	1	3	1	-	-
	Bruselas	1.963	102	31	94	175	132	180	301	291	361	175	95	26





**Cuadro No. 11**  
**Salidas de Ecuatorianos por Grupos de Edad, según Países de Destino**  
**Año: 2011**

Países de Destino	Destino	Total	Grupos de Edad											
			0-4	5-9	10 - 14	15-19	20-24	25-29	30-34	35-39	40-49	50-59	60-69	70 y más
Bosnia Herzegovina	Sin Especificar	1	-	-	-	-	1	-	-	-	-	-	-	-
Bulgaria	Sofia	14	-	1	2	1	1	3	3	1	-	2	-	-
Croacia	Sin Especificar	42	4	3	4	3	-	5	3	4	8	6	-	2
Dinamarca	Copenhague	198	7	9	7	14	14	28	32	22	24	21	16	4
Eslovenia	Sin Especificar	3	-	-	-	-	-	2	-	-	1	-	-	-
España	Barcelona	7.122	190	115	291	482	480	693	1.102	1.019	1.533	872	263	82
	Bilbao	96	2	-	-	2	6	15	15	16	22	13	4	1
	Madrid	102.633	2.960	1.838	4.652	6.685	7.082	11.778	16.116	14.344	20.908	11.132	3.812	1.326
	Sin Especificar	2.724	76	53	154	187	165	270	430	424	540	302	88	35
Estonia	Sin Especificar	1	-	-	-	-	-	-	-	1	-	-	-	-
Finlandia	Sin Especificar	132	1	4	-	6	8	13	30	15	32	16	7	-
Francia	Paris	3.368	86	97	109	381	326	333	336	330	543	452	273	102
	Sin Especificar	399	10	10	12	49	36	46	45	51	53	53	24	10
Grecia	Atenas	206	6	2	12	15	26	21	23	16	30	30	20	5
	Sin Especificar	19	-	-	-	2	4	1	-	1	4	3	4	-
Gibraltar	Sin Especificar	1	-	-	-	-	-	-	-	-	1	-	-	-
Hungría	Sin Especificar	38	1	1	2	3	5	1	3	6	11	3	2	-
Irlanda	Sin Especificar	57	3	2	-	3	2	7	9	8	11	9	3	-
Islandia	Sin Especificar	3	-	1	1	-	-	-	-	-	1	-	-	-
Italia	Génova	4.087	195	218	245	311	263	311	440	489	898	497	162	58
	Milán	16.390	779	821	878	1.208	1.079	1.190	1.991	2.145	3.513	1.938	603	245
	Roma	5.282	196	191	235	408	305	420	609	641	1.137	667	309	164
	Venecia	291	7	10	9	11	26	32	35	26	54	41	27	13
	Sin Especificar	1.756	94	71	77	153	102	142	212	215	361	222	73	34

**Cuadro No. 11**  
**Salidas de Ecuatorianos por Grupos de Edad, según Países de Destino**  
**Año: 2011**

Países de Destino	Destino	Total	Grupos de Edad												
			0-4	5-9	10 - 14	15-19	20-24	25-29	30-34	35-39	40-49	50-59	60-69	70 y más	
Lituania	Sin Especificar	4	1	-	-	-	-	-	1	1	-	1	-	-	-
Luxemburgo	Sin Especificar	43	2	1	3	1	-	2	8	6	10	6	3	1	
Malta	Sin Especificar	13	-	-	-	5	6	1	-	-	1	-	-	-	
Mónaco	Sin Especificar	1	-	-	-	-	-	-	-	-	1	-	-	-	
Moldova	Sin Especificar	1	-	-	-	-	-	1	-	-	-	-	-	-	
Noruega	Oslo	243	14	6	19	14	14	32	38	30	37	19	12	8	
	Sin Especificar	1	-	-	-	-	-	-	-	1	-	-	-	-	
Otras Naciones de Europa	Sin Especificar	2	-	-	-	-	-	2	-	-	-	-	-	-	
Países Bajos (Holanda)	Amsterdan	3.000	84	74	97	247	220	274	350	334	536	422	245	117	
	Sin Especificar	4	-	-	-	-	-	-	1	-	-	2	1	-	
Polonia	Varsovia	91	1	-	1	7	11	19	20	6	12	9	2	3	
Portugal	Lisboa	171	11	9	2	5	15	20	28	20	24	20	15	2	
	Sin Especificar	67	2	2	3	6	3	8	8	7	16	6	4	2	
Reino Unido (Escocia, Inglaterra, Gales, Gran Bretaña)	Belfast	145	2	3	2	16	13	11	26	25	17	20	4	6	
	Londres	2.089	66	65	89	214	178	197	269	238	400	220	107	46	
	Sin Especificar	158	4	7	3	16	8	21	15	16	32	18	11	7	
República Checa	Sin Especificar	67	-	1	1	2	8	11	6	9	14	10	4	1	
Rumania	Sin Especificar	39	2	1	-	5	3	6	2	6	6	5	3	-	
Rusia	Leningrado	55	5	1	2	4	11	8	5	2	9	6	-	2	
	Sin Especificar	453	13	7	7	32	66	47	55	34	102	50	27	13	
San Marino	Sin Especificar	1	-	-	-	-	-	-	-	-	1	-	-	-	
Suecia	Estocolmo	625	14	34	32	95	37	59	84	66	96	53	36	19	
Suiza	Ginebra	862	24	24	34	53	51	77	98	105	179	110	74	33	



**Cuadro No. 11**  
**Salidas de Ecuatorianos por Grupos de Edad, según Países de Destino**  
**Año: 2011**

Países de Destino	Destino	Total	Grupos de Edad											
			0-4	5-9	10 - 14	15-19	20-24	25-29	30-34	35-39	40-49	50-59	60-69	70 y más
Ucrania	Zurich	1.093	31	25	64	80	81	101	134	128	192	140	92	25
	Sin Especificar	485	17	19	17	35	31	59	68	43	97	60	29	10
Yugoslavia	Sin Especificar	141	2	2	1	44	48	9	10	1	15	7	-	2
	Belgrado	5	-	-	-	-	-	1	-	2	-	-	2	-
<b>Asia</b>		<b>5.506</b>	<b>265</b>	<b>121</b>	<b>111</b>	<b>229</b>	<b>339</b>	<b>626</b>	<b>698</b>	<b>656</b>	<b>1.080</b>	<b>766</b>	<b>437</b>	<b>178</b>
Afganistán	Sin Especificar	10	-	-	-	-	1	3	3	-	3	-	-	-
Arabia Saudita	Sin Especificar	68	1	2	1	1	4	5	3	20	20	8	1	2
Armenia	Sin Especificar	2	-	-	-	-	-	1	1	-	-	-	-	-
Azerbaiján	Sin Especificar	1	-	-	-	-	-	-	-	-	-	1	-	-
Bahrein	Sin Especificar	6	1	2	-	-	-	-	2	1	-	-	-	-
Bangladesh	Sin Especificar	7	-	-	-	-	1	1	3	1	1	-	-	-
Brunei Darussalam	Sin Especificar	2	-	-	-	-	-	-	-	-	-	-	1	1
China Popular	Sin Especificar	2.149	197	64	47	59	120	230	281	270	428	264	146	43
Chipre	Sin Especificar	3	-	-	-	-	1	-	2	-	-	-	-	-
Corea del Sur	Sin Especificar	235	3	-	2	5	11	43	52	36	44	26	13	-
Corea del Norte	Sin Especificar	59	-	-	2	3	3	9	7	10	12	11	2	-
Camboya (CAMBODIA)	Sin Especificar	1	-	-	-	-	-	1	-	-	-	-	-	-
Emiratos Arabes Unidos	Sin Especificar	232	2	3	2	8	18	40	24	22	41	44	24	4
Filipinas	Sin Especificar	42	3	-	2	3	3	3	7	3	9	5	2	2
Georgia	Sin Especificar	16	1	-	-	2	1	6	3	1	1	-	1	-
Hong Kong														

**Cuadro No. 11**  
**Salidas de Ecuatorianos por Grupos de Edad, según Países de Destino**  
**Año: 2011**

Países de Destino	Destino	Total	Grupos de Edad											
			0-4	5-9	10 - 14	15-19	20-24	25-29	30-34	35-39	40-49	50-59	60-69	70 y más
India	Hong Kong	158	2	4	1	7	13	24	21	23	30	18	11	4
	Sin Especificar	247	4	-	2	3	15	27	31	22	39	53	35	16
Indonesia	Sin Especificar	67	1	3	2	2	5	7	9	12	16	8	1	1
Irak	Sin Especificar	33	-	-	-	-	-	3	3	5	16	4	2	-
Irán (República Islámica)	Sin Especificar	96	5	1	-	3	1	10	8	15	20	20	10	3
Israel	Jerusalén	308	4	5	8	25	12	26	21	24	63	51	36	33
	Tel/Aviv	705	11	11	15	64	46	52	55	70	144	120	75	42
Japón	Tokyo	184	5	5	3	5	10	28	33	27	35	21	10	2
Jordania	Sin Especificar	33	3	-	1	2	3	2	3	5	5	4	3	2
Kirguizistán	Sin Especificar	12	-	2	-	-	-	-	5	2	2	-	1	-
Kuwait	Sin Especificar	43	-	2	-	4	2	1	8	13	8	3	2	-
Laos, Rep. Pop. Democ	Sin Especificar	1	-	-	-	-	-	-	1	-	-	-	-	-
Libano	Beirut	52	6	7	3	3	1	4	6	3	9	5	4	1
Macao	Sin Especificar	9	-	-	-	3	2	1	1	-	1	-	1	-
Malasia	Sin Especificar	44	1	1	1	-	3	3	7	8	13	7	-	-
Myanmar (BURMA)	Sin Especificar	2	-	-	-	-	-	-	-	-	-	2	-	-
Manchuria	Sin Especificar	1	-	-	-	-	-	-	-	-	1	-	-	-
Nepal	Sin Especificar	10	-	-	-	-	3	-	2	1	2	-	2	-
Omán	Sin Especificar	35	-	1	-	-	1	1	13	7	6	1	2	3
Pakistán	Sin Especificar	24	1	-	-	-	2	7	4	4	4	1	1	-
Qatar	Sin Especificar	37	3	-	1	1	3	9	1	8	4	5	2	-



**Cuadro No. 11**  
**Salidas de Ecuatorianos por Grupos de Edad, según Países de Destino**  
**Año: 2011**

Países de Destino	Destino	Total	Grupos de Edad											
			0-4	5-9	10 - 14	15-19	20-24	25-29	30-34	35-39	40-49	50-59	60-69	70 y más
Singapur	Sin Especificar	44	-	-	1	1	3	5	7	5	8	6	6	2
Siria	Sin Especificar	104	2	-	1	5	5	7	7	5	19	19	22	12
Sri Lanka (Ceilán)	Sin Especificar	7	-	1	-	-	-	2	-	2	2	-	-	-
Tailandia	Sin Especificar	46	-	-	-	-	7	9	12	8	4	3	2	1
Taiwán (China)	Sin Especificar	88	-	3	13	8	9	11	11	2	12	16	1	2
Turquía	Estambul	230	5	4	2	8	24	37	38	17	45	34	14	2
	Sin Especificar	36	2	-	-	2	5	7	3	3	10	3	1	-
Vietnam	Sin Especificar	15	2	-	1	2	1	1	-	1	2	2	3	-
Yemen	Sin Especificar	2	-	-	-	-	-	-	-	-	1	1	-	-
	Sin Especificar	2	-	-	-	-	-	-	-	-	1	1	-	-
<b>África</b>		<b>1.177</b>	<b>10</b>	<b>7</b>	<b>17</b>	<b>41</b>	<b>41</b>	<b>96</b>	<b>129</b>	<b>140</b>	<b>257</b>	<b>225</b>	<b>131</b>	<b>83</b>
Angola	Sin Especificar	21	1	1	-	-	-	3	3	2	2	7	1	1
Argelia	Sin Especificar	61	-	-	-	-	-	6	12	9	21	13	-	-
Benin	Sin Especificar	2	-	-	-	-	-	-	1	1	-	-	-	-
Burundi	Sin Especificar	1	-	-	-	-	-	-	-	-	1	-	-	-
Cabo Verde	Sin Especificar	1	-	-	-	-	1	-	-	-	-	-	-	-
Camerún	Sin Especificar	1	-	-	-	-	1	-	-	-	-	-	-	-
Congo	Sin Especificar	21	-	-	1	-	-	-	8	6	1	3	2	-
Costa de Marfil	Sin Especificar	5	-	-	-	-	-	-	-	2	1	1	1	-
Chad	Sin Especificar	1	-	-	-	-	-	-	-	-	-	1	-	-
Djibouti	Sin Especificar	4	-	-	-	-	-	-	1	3	-	-	-	-
Egipto	Sin Especificar	4	-	-	-	-	-	-	1	3	-	-	-	-

**Cuadro No. 11**  
**Salidas de Ecuatorianos por Grupos de Edad, según Países de Destino**  
**Año: 2011**

Países de Destino	Destino	Total	Grupos de Edad											
			0-4	5-9	10 - 14	15-19	20-24	25-29	30-34	35-39	40-49	50-59	60-69	70 y más
Etiopía	Sin Especificar	622	3	2	11	27	20	44	31	36	124	129	118	77
Gambia	Sin Especificar	9	-	-	-	-	-	1	3	2	3	-	-	-
Gabón	Sin Especificar	1	1	-	-	-	-	-	-	-	-	-	-	-
Ghana	Sin Especificar	3	-	-	-	-	-	-	-	1	2	-	-	-
Guinea	Sin Especificar	8	-	-	-	-	-	-	1	1	3	3	-	-
Kenia	Sin Especificar	71	-	-	-	-	2	3	7	8	20	28	3	-
Liberia	Sin Especificar	28	-	1	3	1	1	1	4	6	6	2	1	2
Libia	Sin Especificar	2	-	-	-	-	-	-	-	-	2	-	-	-
Mauricio	Sin Especificar	20	1	-	1	2	1	-	4	3	4	4	-	-
Marruecos	Sin Especificar	2	-	-	-	-	-	-	2	-	-	-	-	-
Mozambique	Sin Especificar	21	2	1	-	-	2	5	3	-	4	4	-	-
Nigeria	Sin Especificar	4	-	-	-	-	-	1	-	1	2	-	-	-
Sahara Occidental	Sin Especificar	12	-	-	-	-	-	3	-	2	3	4	-	-
Santa Elena	Sin Especificar	2	-	-	-	-	1	-	-	1	-	-	-	-
Santo Tomé y Príncipe	Sin Especificar	1	-	-	-	-	-	-	-	1	-	-	-	-
Senegal	Sin Especificar	1	-	-	-	-	-	-	-	-	-	-	1	-
Sudáfrica (Ciskei)	Sin Especificar	7	-	-	-	-	1	-	2	1	1	1	-	1
Sudán	Sin Especificar	173	2	2	1	10	9	22	33	38	40	12	3	1
Tanzania	Sin Especificar	11	-	-	-	-	-	1	1	5	4	-	-	-
	Sin Especificar	1	-	-	-	-	-	-	-	-	-	1	-	-



**Cuadro No. 11**  
**Salidas de Ecuatorianos por Grupos de Edad, según Países de Destino**  
**Año: 2011**

Países de Destino	Destino	Total	Grupos de Edad										60-69	70 y más	
			0-4	5-9	10 - 14	15-19	20-24	25-29	30-34	35-39	40-49	50-59			
Túnez	Sin Especificar	4	-	-	-	-	-	-	-	1	1	-	2	-	-
Zimbabwe (Rhodesia)	Sin Especificar	2	-	-	-	-	-	-	-	1	-	-	1	-	-
Otras Naciones de África	Sin Especificar	54	-	-	-	1	2	6	11	10	13	9	1	1	
<b>Oceanía</b>		<b>416</b>	<b>23</b>	<b>11</b>	<b>9</b>	<b>24</b>	<b>32</b>	<b>50</b>	<b>57</b>	<b>48</b>	<b>63</b>	<b>46</b>	<b>35</b>	<b>18</b>	
Australia	Sydney	84	1	-	1	3	11	7	8	14	14	9	11	5	
	Sin Especificar	225	5	5	7	16	17	32	34	23	28	23	22	13	
Fiji	Sin Especificar	2	-	-	-	-	-	-	1	-	-	1	-	-	
Islas Navidad	Sin Especificar	3	-	-	-	-	-	-	1	-	2	-	-	-	
Kiribati	Sin Especificar	34	-	-	-	-	4	5	6	5	11	3	-	-	
Nueva Zelanda	Sin Especificar	54	16	6	1	5	-	6	6	5	3	5	1	-	
Nueva Caledonia	Sin Especificar	1	1	-	-	-	-	-	-	-	-	-	-	-	
Otras Naciones De Oceania	Sin Especificar	10	-	-	-	-	-	-	1	-	3	5	1	-	
Samoa Occidental	Sin Especificar	3	-	-	-	-	-	-	-	1	2	-	-	-	
<b>Sin Especificar</b>		<b>62</b>	<b>-</b>	<b>-</b>	<b>-</b>	<b>-</b>	<b>1</b>	<b>7</b>	<b>8</b>	<b>9</b>	<b>16</b>	<b>18</b>	<b>3</b>	<b>-</b>	
	Sin Especificar	62	-	-	-	-	1	7	8	9	16	18	3	-	

**Cuadro No. 12**  
**Entradas de Ecuatorianos por Grupos de Edad, según Países de Procedencia**  
**Año: 2011**

Países de Procedencia	Procedencia	Total	Grupos de Edad											
			0-4	5-9	10 - 14	15-19	20-24	25-29	30-34	35-39	40-49	50-59	60-69	70 y más
<b>Total</b>		<b>1.027.543</b>	<b>21.546</b>	<b>24.700</b>	<b>34.111</b>	<b>53.918</b>	<b>80.007</b>	<b>111.843</b>	<b>127.755</b>	<b>118.109</b>	<b>198.513</b>	<b>139.664</b>	<b>76.360</b>	<b>41.017</b>
<b>América</b>		<b>852.133</b>	<b>14.515</b>	<b>19.893</b>	<b>26.634</b>	<b>42.754</b>	<b>68.333</b>	<b>93.891</b>	<b>101.422</b>	<b>94.253</b>	<b>163.031</b>	<b>119.972</b>	<b>69.075</b>	<b>38.360</b>
<b>América Del Norte</b>		<b>373.392</b>	<b>7.468</b>	<b>11.624</b>	<b>15.161</b>	<b>20.035</b>	<b>25.862</b>	<b>31.146</b>	<b>35.628</b>	<b>36.057</b>	<b>67.434</b>	<b>56.797</b>	<b>39.891</b>	<b>26.289</b>
Canadá														
	Montreal	2.445	41	35	64	139	132	164	180	187	416	372	425	290
	Toronto	487	7	9	12	35	43	41	51	36	89	78	51	35
	Sin Especificar	68	1	1	1	10	8	8	5	8	3	5	10	8
Estados Unidos														
	Atlanta/Virginia	21.165	396	601	900	1.629	1.983	1.743	1.957	1.995	3.742	3.053	1.962	1.204
	Chicago/Illinois	2.620	57	77	109	132	188	170	210	254	447	419	308	249
	Cincinnati	271	5	15	19	16	11	16	26	26	72	36	18	11
	Filadelfia	122	1	4	5	13	12	9	10	10	21	19	12	6
	Houston	10.559	177	237	303	527	715	895	1.027	1.128	1.886	1.634	1.242	788
	Kansas	61	1	1	-	5	6	5	8	2	9	8	9	7
	Los Ángeles	7.278	135	244	340	412	423	542	632	632	1.377	1.153	791	597
	Miami	208.998	4.599	7.255	9.423	11.584	14.202	17.468	20.852	20.819	38.051	31.030	20.971	12.744
	Minneapolis	144	4	4	2	6	10	13	16	16	32	20	14	7
	New Orleans	857	18	16	38	44	66	77	84	79	159	117	75	84
	New Jersey	4.441	73	119	134	205	300	322	334	445	818	766	562	363
	New York	87.117	1.388	1.831	2.456	3.698	5.659	7.275	7.430	7.476	15.600	14.499	11.075	8.730
	Orlando Florida	9.074	301	787	831	662	545	562	721	934	1.518	1.058	723	432
	San Francisco	284	5	3	8	14	17	23	26	30	48	52	36	22
	Stamford	17	1	-	-	1	3	-	1	2	2	2	2	3
	Texas/Dallas	473	2	2	8	16	82	69	73	57	71	49	30	14
	Washington	781	12	20	31	37	66	50	68	71	152	131	104	39
	Sin Especificar	173	4	7	4	11	11	16	11	21	34	29	14	11
Mexico														
	México	15.410	234	346	449	801	1.319	1.627	1.849	1.761	2.802	2.194	1.406	622
	Sin Especificar	547	6	10	24	38	61	51	57	68	85	73	51	23
<b>América Central</b>		<b>113.322</b>	<b>1.902</b>	<b>2.700</b>	<b>3.528</b>	<b>8.697</b>	<b>8.634</b>	<b>13.536</b>	<b>14.346</b>	<b>13.582</b>	<b>22.306</b>	<b>14.105</b>	<b>7.008</b>	<b>2.978</b>
Antillas Holandesas														





**Cuadro No. 12**  
**Entradas de Ecuatorianos por Grupos de Edad, según Países de Procedencia**  
**Año: 2011**

Países de Procedencia	Procedencia	Total	Grupos de Edad											
			0-4	5-9	10 - 14	15-19	20-24	25-29	30-34	35-39	40-49	50-59	60-69	70 y más
Aruba	Sin Especificar	22	-	-	-	-	1	3	2	1	6	6	3	-
Bahamas	Sin Especificar	2.966	70	118	141	250	203	371	399	347	521	348	138	60
Belice	Sin Especificar	69	-	2	2	2	4	6	9	10	22	7	4	1
Bermuda	Sin Especificar	12	-	-	-	-	-	-	-	-	4	7	1	-
Costa Rica	Sin Especificar	6	-	-	-	-	-	1	1	1	1	-	2	-
Cuba	San José	5.759	71	125	186	272	353	584	680	692	1.190	885	475	246
	La Habana	14.880	253	149	153	253	1.681	2.663	2.073	2.208	3.262	1.383	584	218
	Sin Especificar	1	-	-	-	-	-	-	-	1	-	-	-	-
Curazao	Sin Especificar	2.218	65	139	163	205	128	287	248	249	345	220	111	58
Dominica	Sin Especificar	1	-	-	1	-	-	-	-	-	-	-	-	-
El Salvador	San Salvador	1.125	20	28	24	41	78	119	145	184	235	149	72	30
Guadalupe	Sin Especificar	1	-	-	-	-	-	-	-	-	-	1	-	-
Guatemala	Guatemala	852	13	10	19	16	31	91	148	137	217	104	56	10
	Sin Especificar	256	8	2	2	6	10	38	46	33	40	56	12	3
Granada	Sin Especificar	1	-	-	-	-	-	-	-	-	-	-	1	-
Guyana	Guayana/ Cayenne	8	-	-	-	-	-	-	2	1	3	1	1	-
Haití	Puerto Príncipe	544	1	1	2	2	6	64	110	149	168	32	7	2
Honduras	Tegucigalpa	1.013	22	13	15	180	183	70	87	105	168	109	45	16
Islas Caimán	Sin Especificar	10	1	-	-	-	1	-	4	4	-	-	-	-

**Cuadro No. 12**  
**Entradas de Ecuatorianos por Grupos de Edad, según Países de Procedencia**  
**Año: 2011**

Países de Procedencia	Procedencia	Total	Grupos de Edad											
			0-4	5-9	10 - 14	15-19	20-24	25-29	30-34	35-39	40-49	50-59	60-69	70 y más
Islas Virgenes (Británicas)	Sin Especificar	3	1	-	-	-	-	-	1	-	1	-	-	-
Jamaica	Kingston	947	20	43	56	83	88	135	140	89	136	100	41	16
	Montego/Bay	1.727	40	66	96	170	166	206	224	156	262	184	108	49
Martinica	Sin Especificar	1	-	-	-	-	-	-	-	-	1	-	-	-
Nicaragua	Managua	465	5	9	7	12	28	45	85	83	90	70	22	9
Panamá	Panamá	62.895	1.045	1.551	2.022	2.826	4.587	7.142	8.103	7.615	13.100	8.665	4.407	1.832
	Sin Especificar	1.618	24	37	61	85	128	159	192	192	325	222	134	59
Puerto Rico	San Juan	212	2	7	6	10	12	8	19	22	43	33	36	14
	Sin Especificar	73	-	1	2	2	3	7	5	4	16	14	11	8
República Dominicana	Santo Domingo	1.736	26	37	54	344	101	181	174	194	271	199	110	45
	Sin Especificar	13.897	215	361	516	3.936	842	1.356	1.449	1.104	1.879	1.310	627	302
Santa Lucía	Sin Especificar	3	-	1	-	1	-	-	-	1	-	-	-	-
San Vicente y las Granadinas	Sin Especificar	1	-	-	-	1	-	-	-	-	-	-	-	-
<b>América Del Sur</b>		<b>365.419</b>	<b>5.145</b>	<b>5.569</b>	<b>7.945</b>	<b>14.022</b>	<b>33.837</b>	<b>49.209</b>	<b>51.448</b>	<b>44.614</b>	<b>73.291</b>	<b>49.070</b>	<b>22.176</b>	<b>9.093</b>
Argentina	Buenos Aires	24.417	348	417	576	1.094	2.852	4.244	3.490	2.374	3.574	3.113	1.574	761
	Mendoza	34	-	1	-	2	6	3	7	2	6	4	2	1
	Sin Especificar	1.308	13	20	37	62	130	190	174	151	217	196	85	33
Bolivia	Cochabamba	104	-	1	-	4	14	10	12	9	30	10	12	2
	La Paz	956	22	10	15	29	48	88	142	124	237	162	61	18
	Sin Especificar	190	-	4	1	1	7	24	30	30	49	32	10	2
Brasil	Curitiba	104	-	2	3	3	4	11	16	14	25	15	9	2



**Cuadro No. 12**  
**Entradas de Ecuatorianos por Grupos de Edad, según Países de Procedencia**  
**Año: 2011**

Países de Procedencia	Procedencia	Total	Grupos de Edad											
			0-4	5-9	10 - 14	15-19	20-24	25-29	30-34	35-39	40-49	50-59	60-69	70 y más
Chile	Manaos	101	2	2	1	7	7	8	19	11	25	11	7	1
	Manaus	17	-	-	-	-	1	4	3	2	5	2	-	-
	Río de Janeiro	1.434	17	14	30	60	104	164	218	173	316	220	78	40
	Sao Paulo	4.236	64	58	97	186	270	540	598	531	917	602	290	83
	Sin Especificar	889	15	16	25	36	60	93	111	110	214	137	54	18
Colombia	Antofagasta	537	12	13	15	22	44	67	78	51	98	80	41	16
	Arica	173	5	4	2	3	10	20	30	20	33	32	7	7
	Santiago	22.823	420	522	751	999	1.845	3.209	3.145	2.628	4.070	2.877	1.610	747
	Sin Especificar	300	8	4	5	9	21	33	47	45	66	42	19	1
Ecuador	Barranquilla	99	2	1	8	-	6	16	17	12	19	14	3	1
	Bogotá	72.133	1.371	1.354	1.932	2.660	5.680	8.928	10.532	9.490	15.019	9.340	4.144	1.683
	Cali	23.616	660	655	727	1.190	2.249	2.821	3.119	2.718	4.449	3.054	1.441	533
	Cartagena	5.283	110	168	260	389	381	595	579	525	992	724	392	168
	Medellín	10.107	193	210	292	321	963	1.294	1.428	1.244	1.960	1.286	622	294
Paraguay	Sin Especificar	9.733	186	197	327	433	787	1.161	1.367	1.298	2.036	1.228	539	174
	Sin Especificar	767	12	23	27	142	53	74	93	83	119	93	37	11
Perú	Asunción	614	9	8	15	33	46	78	60	80	128	93	51	13
	Sin Especificar	92	-	-	3	6	5	9	11	8	26	14	6	4
Surinam	Arequipa	1.282	29	21	29	52	101	179	170	157	257	177	61	49
	Lima	143.292	1.093	1.324	2.077	4.859	14.699	20.815	20.784	17.908	29.540	19.052	8.120	3.021
	Sin Especificar	23.394	90	100	166	685	2.303	2.904	3.148	2.718	5.385	3.571	1.591	733
Trinidad and Tobago	Sin Especificar	7	-	1	-	-	-	1	-	1	4	-	-	-
	Sin Especificar	99	1	5	2	15	3	10	13	21	17	8	3	1
Uruguay	Montevideo	693	21	10	14	21	42	90	107	96	152	92	37	11
	Sin Especificar	150	-	1	-	1	11	18	23	30	31	23	11	1
Venezuela	Caracas	16.012	437	395	501	679	1.071	1.482	1.824	1.895	3.178	2.673	1.232	645
	Maracaibo	410	5	8	7	19	14	25	49	51	95	92	27	18

**Cuadro No. 12**  
**Entradas de Ecuatorianos por Grupos de Edad, según Países de Procedencia**  
**Año: 2011**

Países de Procedencia	Procedencia	Total	Grupos de Edad											
			0-4	5-9	10 - 14	15-19	20-24	25-29	30-34	35-39	40-49	50-59	60-69	70 y más
	Sin Especificar	13	-	-	-	-	-	1	4	4	2	1	-	1
<b>Europa</b>		<b>171.361</b>	<b>6.931</b>	<b>4.734</b>	<b>7.392</b>	<b>11.009</b>	<b>11.441</b>	<b>17.518</b>	<b>25.831</b>	<b>23.353</b>	<b>34.645</b>	<b>19.105</b>	<b>6.925</b>	<b>2.477</b>
Albania	Sin Especificar	1	-	-	-	-	-	-	1	-	-	-	-	-
Alemania	Colonia/Bonn	66	3	-	2	4	5	4	10	9	12	7	7	3
	Frankfort	829	20	14	41	115	88	64	112	69	137	88	56	25
	Sin Especificar	2.321	55	50	109	281	224	231	239	238	416	255	162	61
Andorra	Sin Especificar	13	-	-	1	-	-	1	6	1	2	2	-	-
Austria	Viena	143	4	2	6	13	15	12	23	14	24	16	7	7
	Sin Especificar	69	1	2	4	7	6	7	12	4	14	8	4	-
Belarus	Sin Especificar	1	-	-	-	-	-	1	-	-	-	-	-	-
Bélgica	Bruselas	1.325	74	28	57	119	94	121	208	197	254	106	44	23
Bulgaria	Sofía	8	-	1	1	1	-	2	-	1	-	2	-	-
Croacia	Sin Especificar	33	2	3	4	2	-	3	4	4	7	2	-	2
Dinamarca	Copenhague	150	3	5	8	24	11	17	20	14	20	17	9	2
España	Barcelona	11.768	410	260	554	888	801	1.092	1.776	1.609	2.552	1.371	376	79
	Bilbao	190	6	5	9	10	15	23	33	27	35	19	7	1
	Madrid	115.046	4.576	2.802	5.025	6.770	7.466	12.570	18.307	16.218	23.103	12.383	4.321	1.505
	Sin Especificar	3.799	136	117	192	265	264	391	587	478	739	407	154	69
Estonia	Sin Especificar	1	-	-	-	-	-	-	1	-	-	-	-	-
Eslovenia	Sin Especificar	1	-	-	-	-	-	-	1	-	-	-	-	-
Finlandia	Sin Especificar	74	-	2	1	7	6	5	17	5	16	12	3	-



**Cuadro No. 12**  
**Entradas de Ecuatorianos por Grupos de Edad, según Países de Procedencia**  
**Año: 2011**

Países de Procedencia	Procedencia	Total	Grupos de Edad											
			0-4	5-9	10 - 14	15-19	20-24	25-29	30-34	35-39	40-49	50-59	60-69	70 y más
Francia	París	1.746	53	51	67	172	177	182	194	195	261	239	118	37
	Sin Especificar	253	8	3	5	29	19	31	30	27	47	34	17	3
Gibraltar	Sin Especificar	1	-	-	-	-	-	-	-	-	-	1	-	-
Grecia	Atenas	106	5	-	8	10	13	13	15	10	17	9	4	2
	Sin Especificar	35	-	-	-	2	13	8	3	2	5	-	-	2
Hungría	Sin Especificar	25	-	1	-	1	5	3	3	3	4	1	2	2
Irlanda	Sin Especificar	34	-	-	-	1	6	6	4	4	8	4	1	-
Islandia	Sin Especificar	2	-	-	-	1	1	-	-	-	-	-	-	-
Italia	Génova	3.122	172	157	154	249	177	207	341	398	699	415	109	44
	Milan	13.356	786	722	562	812	883	989	1.668	1.749	2.906	1.653	472	154
	Roma	3.883	191	166	146	233	243	296	489	513	845	483	193	85
	Venecia	148	2	3	3	7	14	8	24	22	35	21	8	1
	Sin Especificar	1.450	85	63	58	90	80	113	195	201	318	176	50	21
Lituania	Sin Especificar	3	-	-	-	-	-	-	1	-	1	1	-	-
Luxemburgo	Sin Especificar	31	-	1	5	-	1	2	4	2	6	3	5	2
Macedonia	Riga	1	-	-	-	-	-	-	1	-	-	-	-	-
	Sin Especificar	2	-	-	-	-	-	-	-	-	2	-	-	-
Malta	Sin Especificar	2	-	-	-	-	1	1	-	-	-	-	-	-
Moldova	Sin Especificar	1	-	-	-	-	-	-	-	-	1	-	-	-
Monaco	Sin Especificar	1	-	-	-	-	-	-	-	-	1	-	-	-
Noruega	Oslo	138	9	6	15	3	4	11	25	18	27	12	5	3
Países Bajos (Holanda)	Amsterdan	7.051	185	157	214	569	451	661	935	845	1.379	897	526	232

**Cuadro No. 12**  
**Entradas de Ecuatorianos por Grupos de Edad, según Países de Procedencia**  
**Año: 2011**

Países de Procedencia	Procedencia	Total	Grupos de Edad											
			0-4	5-9	10 - 14	15-19	20-24	25-29	30-34	35-39	40-49	50-59	60-69	70 y más
Polonia	Sin Especificar	1	-	-	-	1	-	-	-	-	-	-	-	-
	Varsovia	62	1	-	1	4	5	17	11	5	9	4	3	2
Portugal	Lisboa	107	5	4	5	17	10	10	14	8	14	8	10	2
	Sin Especificar	62	3	1	2	8	5	6	5	4	14	8	2	4
Reino Unido (Escocia, Inglaterra, Gales, Gran Bretaña)	Belfast	95	4	2	8	12	5	7	15	15	15	5	5	2
	Londres	1.254	45	35	31	116	92	131	180	166	223	128	70	37
	Sin Especificar	108	5	2	7	16	5	10	13	12	22	12	3	1
	Sin Especificar	44	-	-	3	-	6	8	5	5	7	7	2	1
Rumania	Sin Especificar	25	-	-	1	3	4	5	1	2	4	3	2	-
San Marino	Sin Especificar	3	-	-	-	-	-	-	2	1	-	-	-	-
Suecia	Estocolmo	371	13	18	16	23	23	43	47	43	68	43	25	9
Suiza	Ginebra	581	14	13	20	43	44	55	76	73	113	66	48	16
	Zurich	596	34	16	23	37	32	50	80	73	106	82	45	18
	Sin Especificar	445	5	13	21	29	34	46	54	52	96	50	30	15
Rusia (Unión Soviética)	Leningrado	54	3	-	1	-	11	12	9	3	6	4	5	-
	Sin Especificar	255	12	7	1	8	50	40	25	12	50	33	13	4
Ucrania	Sin Especificar	60	-	2	1	7	32	3	5	1	3	5	-	1
Yugoslavia	Sin Especificar	60	-	2	1	7	32	3	5	1	3	5	-	1
	Belgrado	9	1	-	-	-	-	-	-	1	2	3	2	-
<b>Asia</b>		<b>3.210</b>	<b>90</b>	<b>67</b>	<b>76</b>	<b>127</b>	<b>194</b>	<b>344</b>	<b>400</b>	<b>383</b>	<b>640</b>	<b>461</b>	<b>291</b>	<b>137</b>
Afganistán	Sin Especificar	4	-	-	-	-	1	1	2	-	-	-	-	-
Arabia Saudita														



**Cuadro No. 12**  
**Entradas de Ecuatorianos por Grupos de Edad, según Países de Procedencia**  
**Año: 2011**

Países de Procedencia	Procedencia	Total	Grupos de Edad											
			0-4	5-9	10 - 14	15-19	20-24	25-29	30-34	35-39	40-49	50-59	60-69	70 y más
Armenia	Sin Especificar	29	-	-	1	1	1	3	1	6	8	6	1	1
Azerbaiján	Sin Especificar	4	-	-	1	-	-	1	1	-	1	-	-	-
Bahrein	Sin Especificar	8	-	-	-	-	-	-	-	1	3	4	-	-
China Popular	Sin Especificar	1	-	-	-	-	-	-	1	-	-	-	-	-
Corea del Sur	Sin Especificar	1.270	58	42	36	45	77	143	175	160	249	179	83	23
Corea del Norte	Sin Especificar	123	2	1	1	3	8	23	28	22	22	2	11	-
Emiratos Arabes Unidos	Sin Especificar	53	1	-	-	3	1	6	13	4	13	7	4	1
Filipinas	Sin Especificar	99	-	2	1	3	12	16	15	13	18	8	9	2
Georgia	Sin Especificar	28	2	1	1	1	1	2	1	3	11	4	-	1
Hong Kong	Sin Especificar	10	-	-	1	1	1	1	3	1	1	-	1	-
India	Sin Especificar	63	-	1	2	-	4	8	11	9	10	9	6	3
Indonesia	Sin Especificar	147	3	-	2	1	9	16	18	20	35	23	10	10
Irak	Sin Especificar	37	-	2	2	1	2	6	4	6	8	3	2	1
Irán (República Islámica)	Sin Especificar	15	-	-	-	-	-	2	1	3	9	-	-	-
Israel	Sin Especificar	69	3	1	3	4	3	3	5	9	24	10	2	2
	Jerusalén	391	7	3	6	16	14	25	26	24	70	83	70	47
	Tel/Aviv	374	3	3	5	29	23	29	23	35	73	64	54	33
Japón	Tokyo	108	1	6	5	4	9	8	15	20	20	9	9	2
Jordania	Sin Especificar	16	1	-	1	1	1	-	-	1	5	2	4	-

**Cuadro No. 12**  
**Entradas de Ecuatorianos por Grupos de Edad, según Países de Procedencia**  
**Año: 2011**

Países de Procedencia	Procedencia	Total	Grupos de Edad											
			0-4	5-9	10 - 14	15-19	20-24	25-29	30-34	35-39	40-49	50-59	60-69	70 y más
Kirguizistán	Sin Especificar	1	-	-	-	-	-	-	-	1	-	-	-	-
Kuwait	Sin Especificar	12	1	-	1	-	2	-	2	4	1	1	-	-
Líbano	Beirut	20	2	-	1	2	2	2	1	-	4	2	-	4
Laos RPD.	Sin Especificar	1	-	-	-	-	-	1	-	-	-	-	-	-
Macao	Sin Especificar	1	-	-	-	1	-	-	-	-	-	-	-	-
Malasia	Sin Especificar	20	-	-	-	-	3	-	3	4	6	4	-	-
Myanmar (Burma)	Sin Especificar	3	-	-	1	-	-	-	-	-	1	1	-	-
Nepal	Sin Especificar	2	-	-	-	-	-	-	-	-	1	-	1	-
Omán	Sin Especificar	9	-	-	-	-	-	1	6	-	2	-	-	-
Pakistán	Sin Especificar	12	-	-	-	-	1	2	3	3	2	1	-	-
Qatar	Sin Especificar	13	-	1	-	-	-	5	-	3	1	1	2	-
Singapur	Sin Especificar	29	1	-	2	2	-	3	4	5	6	3	1	2
Siria	Sin Especificar	25	-	-	1	-	2	3	5	1	4	3	4	2
Sri Lanka (Ceilán)	Sin Especificar	4	-	-	-	-	-	2	-	1	1	-	-	-
Tailandia	Sin Especificar	21	-	-	-	-	4	2	4	2	4	2	3	-
Taiwán (China)	Sin Especificar	33	1	-	1	1	3	6	9	4	2	2	4	-
Turquía	Estambul	123	4	4	1	8	7	20	16	16	19	18	8	2
	Sin Especificar	29	-	-	-	-	3	4	2	2	6	10	1	1





**Cuadro No. 12**  
**Entradas de Ecuatorianos por Grupos de Edad, según Países de Procedencia**  
**Año: 2011**

Países de Procedencia	Procedencia	Total	Grupos de Edad												
			0-4	5-9	10 - 14	15-19	20-24	25-29	30-34	35-39	40-49	50-59	60-69	70 y más	
Vietnam	Sin Especificar	3	-	-	-	-	-	-	-	1	1	-	-	1	-
<b>África</b>		<b>443</b>	<b>4</b>	<b>3</b>	<b>3</b>	<b>15</b>	<b>11</b>	<b>42</b>	<b>64</b>	<b>67</b>	<b>105</b>	<b>66</b>	<b>35</b>	<b>28</b>	
Angola	Sin Especificar	16	2	2	-	-	-	1	1	4	3	3	-	-	
Argelia	Sin Especificar	19	-	-	-	-	-	3	5	3	5	2	-	1	
Cabo Verde	Sin Especificar	2	-	-	-	-	-	-	-	1	1	-	-	-	
República Centro Africana	SIN ESPECIFICAR	1	-	-	-	-	1	-	-	-	-	-	-	-	
Congo	Sin Especificar	13	-	-	-	-	1	3	2	1	1	5	-	-	
Costa de Marfil	Sin Especificar	3	-	-	-	-	-	1	-	-	-	1	1	-	
Burundi	Sin Especificar	1	-	-	-	-	-	-	-	-	1	-	-	-	
Djibouti	Sin Especificar	1	-	-	-	-	-	-	1	-	-	-	-	-	
Egipto	Sin Especificar	138	2	-	2	10	3	7	9	8	27	25	23	22	
Etiopía	Sin Especificar	3	-	-	-	-	-	-	-	1	1	-	-	1	
Gabón	Sin Especificar	5	-	-	-	-	-	-	-	-	3	2	-	-	
Ghana	Sin Especificar	2	-	-	-	-	-	-	-	-	-	2	-	-	
Guinea	Sin Especificar	28	-	-	-	-	-	1	5	6	10	4	2	-	
Kenia	Sin Especificar	17	-	-	1	1	-	-	3	4	3	3	-	2	
Libia															

**Cuadro No. 12**  
**Entradas de Ecuatorianos por Grupos de Edad, según Países de Procedencia**  
**Año: 2011**

Países de Procedencia	Procedencia	Total	Grupos de Edad												
			0-4	5-9	10 - 14	15-19	20-24	25-29	30-34	35-39	40-49	50-59	60-69	70 y más	
Malawi	Sin Especificar	4	-	-	-	-	-	-	-	3	-	-	1	-	-
Marruecos	Sin Especificar	1	-	-	-	-	-	-	-	-	-	1	-	-	
Mozambique	Sin Especificar	2	-	-	-	-	-	-	-	1	-	-	-	1	
Nigeria	Sin Especificar	6	-	-	-	-	1	-	1	1	2	1	-	-	
Senegal	Sin Especificar	11	-	1	-	-	-	-	2	2	1	4	1	-	
Seychelles	Sin Especificar	3	-	-	-	-	-	-	-	1	-	1	-	1	
Sahara Occidental	Sin Especificar	1	-	-	-	-	-	-	-	-	1	-	-	-	
Sudáfrica (Ciskei)	Sin Especificar	1	-	-	-	-	-	-	-	-	1	-	-	-	
Sudán	Sin Especificar	109	-	-	-	1	4	20	19	24	30	6	4	1	
Túnez	Sin Especificar	3	-	-	-	-	-	-	-	2	1	-	-	-	
Uganda	Sin Especificar	7	-	-	-	-	-	1	2	1	-	1	2	-	
Otras Naciones de África	Sin Especificar	2	-	-	-	-	-	-	-	-	1	1	-	-	
Zimbabwe (RHODESIA)	Sin Especificar	43	-	-	-	2	1	3	7	9	11	8	2	-	
	Sin Especificar	1	-	-	-	1	-	-	-	-	-	-	-	-	
<b>Oceanía</b>		<b>350</b>	<b>6</b>	<b>3</b>	<b>6</b>	<b>12</b>	<b>27</b>	<b>43</b>	<b>35</b>	<b>47</b>	<b>79</b>	<b>45</b>	<b>32</b>	<b>15</b>	
Australia	Sydney	64	-	1	-	4	6	9	4	8	9	8	11	4	
	Sin Especificar	164	6	2	6	5	15	19	15	16	33	19	17	11	
FIJI															
	Sin Especificar	5	-	-	-	-	-	-	2	-	2	-	1	-	
Islas Cocos (KEELING)															



**Cuadro No. 12**  
**Entradas de Ecuatorianos por Grupos de Edad, según Países de Procedencia**  
 Año: 2011

Países de Procedencia	Procedencia	Total	Grupos de Edad												
			0-4	5-9	10 - 14	15-19	20-24	25-29	30-34	35-39	40-49	50-59	60-69	70 y más	
Kiribati Marshal (ISLAS)	Sin Especificar	2	-	-	-	-	-	-	-	1	1	-	-	-	-
	Sin Especificar	1	-	-	-	-	-	-	-	-	-	-	1	-	-
Nueva Zelanda Otras Naciones De Oceania	Sin Especificar	81	-	-	-	-	5	6	11	15	33	10	1	-	-
	Sin Especificar	6	-	-	-	-	-	1	-	-	-	4	1	-	-
Polinesia Francesa	Sin Especificar	1	-	-	-	-	-	-	-	1	-	-	-	-	-
	Sin Especificar	21	-	-	-	3	1	8	1	4	2	1	1	-	-
Samoa Occidental	Sin Especificar	5	-	-	-	-	-	-	1	2	-	2	-	-	-
	<b>Sin Especificar</b>	<b>46</b>	<b>-</b>	<b>-</b>	<b>-</b>	<b>1</b>	<b>1</b>	<b>5</b>	<b>3</b>	<b>6</b>	<b>13</b>	<b>15</b>	<b>2</b>	<b>-</b>	<b>-</b>
	Sin Especificar	46	-	-	-	1	1	5	3	6	13	15	2	-	-

**Cuadro No. 13**  
**Salidas de Ecuatorianos por Ocupación, según Países de Destino**  
 Año: 2011

Países de Destino	Destino	Total	Ocupaciones														
			1	2	3	4	5	6	7	8	2/ 9	10	11	12	13	1/ 14	2/ 15
<b>Total</b>		<b>1.022.451</b>	<b>32.733</b>	<b>166.930</b>	<b>21.071</b>	<b>225.695</b>	<b>105.236</b>	<b>7.283</b>	<b>19.201</b>	<b>15.805</b>	<b>45.868</b>	<b>6.089</b>	<b>35.593</b>	<b>68.336</b>	<b>202.224</b>	<b>24.382</b>	<b>46.005</b>
<b>América</b>		<b>853.149</b>	<b>29.982</b>	<b>153.122</b>	<b>18.983</b>	<b>166.004</b>	<b>92.475</b>	<b>6.209</b>	<b>13.600</b>	<b>13.885</b>	<b>35.721</b>	<b>5.285</b>	<b>33.030</b>	<b>55.002</b>	<b>170.053</b>	<b>18.120</b>	<b>41.678</b>
<b>América Del Norte</b>		<b>386.769</b>	<b>16.605</b>	<b>65.430</b>	<b>7.962</b>	<b>81.728</b>	<b>33.052</b>	<b>1.041</b>	<b>5.853</b>	<b>3.021</b>	<b>13.687</b>	<b>2.008</b>	<b>25.318</b>	<b>33.664</b>	<b>80.649</b>	<b>9.974</b>	<b>6.777</b>
Canadá																	
	Montreal	858	27	128	20	192	36	-	19	8	42	9	83	59	202	18	15
	Toronto	4.048	107	424	76	1.016	189	18	103	40	209	15	495	385	792	117	62
	Sin Especificar	199	17	43	5	29	2	-	1	1	13	1	6	8	65	3	5
Estados Unidos																	
	Atlanta/Virginia	19.049	592	3.119	379	4.096	1.013	40	244	162	801	213	1.079	1.332	4.885	421	673
	Chicago/Illinois	2.780	98	412	53	637	137	11	39	28	136	16	241	233	573	53	113
	Cincinnati	93	1	21	1	24	4	-	1	1	3	2	5	3	15	5	7
	Filadelfia	143	4	25	4	37	5	-	2	-	4	1	8	8	39	4	2
	Houston	9.521	356	2.219	231	2.155	375	18	105	61	372	73	651	670	1.743	218	274
	Kansas	50	1	10	-	13	4	-	1	-	2	-	4	1	13	-	1
	Los Ángeles	9.309	328	1.487	205	1.951	927	28	111	79	322	40	687	807	1.981	223	133
	Miami	203.791	11.330	40.089	4.386	38.595	17.120	494	1.861	901	6.841	1.021	10.602	16.460	44.644	5.777	3.670
	Minneapolis	179	8	33	3	42	9	3	4	4	9	-	5	20	32	3	4
	New Orleans	1.259	52	193	27	296	98	4	36	15	41	2	98	125	234	17	21
	New Jersey	6.080	183	858	110	1.447	469	18	114	58	246	20	455	568	1.299	160	75
	New York	90.163	2.060	7.953	1.400	24.022	10.229	324	2.659	1.459	3.090	168	9.124	10.573	14.858	1.757	487
	Orlando Florida	14.494	579	2.649	249	2.244	815	42	108	44	508	75	582	1.112	4.495	730	262
	San Francisco	540	35	127	12	102	30	-	8	1	20	10	27	41	110	10	7
	Stamford	24	2	5	-	2	1	-	-	-	1	-	4	4	4	1	-
	Texas/Dallas	444	22	92	15	82	23	1	2	2	16	5	36	38	94	9	7
	Washington	1.588	67	368	29	335	62	2	16	12	71	17	105	129	332	22	21
	Sin Especificar	283	9	38	8	55	22	4	7	3	18	5	18	18	51	11	16
México																	
	México	21.243	715	5.016	718	4.240	1.451	34	394	139	874	301	983	1.039	4.049	408	882
	Sin Especificar	631	12	121	31	116	31	-	18	3	48	14	20	31	139	7	40
<b>América Central</b>		<b>103.888</b>	<b>3.429</b>	<b>19.316</b>	<b>2.649</b>	<b>22.618</b>	<b>11.488</b>	<b>487</b>	<b>1.304</b>	<b>847</b>	<b>4.249</b>	<b>1.041</b>	<b>2.213</b>	<b>4.442</b>	<b>23.165</b>	<b>2.094</b>	<b>4.546</b>
Antigua y Barbuda																	



**Cuadro No. 13**  
**Salidas de Ecuatorianos por Ocupación, según Países de Destino**  
 Año: 2011

Países de Destino	Destino	Total	Ocupaciones															
			1	2	3	4	5	6	7	8	2/ 9	10	11	12	13	1/ 14	2/ 15	
Antillas Holandesas	Sin Especificar	1	-	-	-	-	-	-	-	-	-	-	-	-	-	-	-	1
Aruba	Sin Especificar	31	1	6	2	4	-	-	3	-	1	-	-	4	9	1	-	
Bahamas	Sin Especificar	3.297	88	560	62	694	332	6	29	5	218	14	69	133	807	99	181	
Barbados	Sin Especificar	148	7	26	13	40	10	-	5	1	9	-	1	4	26	4	2	
Belice	Sin Especificar	3	-	1	-	1	-	-	-	-	-	-	-	1	-	-	-	
Bermuda	Sin Especificar	9	-	3	-	2	-	-	-	-	-	-	-	-	1	3	-	
Costa Rica	Sin Especificar	12	-	-	-	6	-	-	1	-	2	-	-	-	1	-	2	
Cuba	San José	3.967	211	1.488	121	683	197	18	33	19	145	21	76	133	673	50	99	
Curazao	La Habana	15.292	246	2.153	442	4.071	1.917	53	384	193	553	38	211	759	3.244	367	661	
Dominica	Sin Especificar	2.256	38	408	37	468	202	4	13	7	107	3	48	83	598	101	139	
El Salvador	Sin Especificar	3	-	-	1	-	1	-	-	-	-	-	-	-	1	-	-	
	San Salvador	1.448	80	374	40	385	50	14	20	11	64	31	20	39	268	18	34	
Granada	Sin Especificar	2	-	1	-	-	-	-	-	-	-	-	-	-	1	-	-	
Guadalupe	Sin Especificar	4	-	1	1	1	-	-	-	-	-	-	-	-	1	-	-	
Guyana	Sin Especificar	10	2	2	-	3	1	-	-	-	1	-	-	-	1	-	-	
Guatemala	Sin Especificar	1.217	70	455	40	244	51	12	25	14	30	34	19	25	146	20	32	
	Guatemala	292	13	121	6	63	6	-	3	2	13	2	6	7	30	7	13	
	Sin Especificar																	
Haití	Sin Especificar	623	10	68	34	70	15	1	7	2	16	333	-	1	22	9	35	
	Puerto Príncipe																	
Honduras	Sin Especificar	3.847	42	352	42	1.067	171	48	140	38	174	7	19	108	1.274	36	329	
	Tegucigalpa																	
Islas Caimán	Sin Especificar	9	-	1	-	4	2	-	-	-	-	-	-	-	2	-	-	
Islas Virgenes ( Britanicas)	Sin Especificar	3	-	2	-	-	-	-	-	-	-	-	-	-	-	1	-	

**Cuadro No. 13**  
**Salidas de Ecuatorianos por Ocupación, según Países de Destino**  
 Año: 2011

Países de Destino	Destino	Total	Ocupaciones														
			1	2	3	4	5	6	7	8	2/ 9	10	11	12	13	1/ 14	2/ 15
Jamaica		1.129	20	200	22	223	100	-	7	1	60	4	23	36	317	29	87
	Kingston	1.795	39	311	32	384	195	1	6	3	84	4	47	51	490	57	91
	Montego/Bay	1	-	-	-	1	-	-	-	-	-	-	-	-	-	-	-
Nicaragua	Managua	774	27	292	31	187	29	1	9	1	42	2	7	21	98	14	13
Panamá	Panamá	49.745	2.178	9.778	1.403	10.871	6.847	289	481	504	1.948	352	1.263	2.456	8.930	942	1.503
	Sin Especificar	833	26	176	15	166	105	-	7	4	34	6	26	39	137	15	77
Puerto Rico	San Juan	361	8	125	16	74	8	1	3	2	23	-	26	24	45	5	1
	Sin Especificar	62	3	19	2	14	3	-	1	-	3	-	3	2	11	-	1
República Dominicana	Santo Domingo	2.145	52	455	71	401	127	7	43	11	108	30	40	72	486	47	195
	Sin Especificar	14.566	268	1.938	216	2.490	1.119	32	84	29	614	160	309	444	5.544	269	1.050
Santa Lucía	Sin Especificar	3	-	-	-	1	-	-	-	-	-	-	-	-	2	-	-
<b>América Central</b>		<b>362.492</b>	<b>9.948</b>	<b>68.376</b>	<b>8.372</b>	<b>61.658</b>	<b>47.935</b>	<b>4.681</b>	<b>6.443</b>	<b>10.017</b>	<b>17.785</b>	<b>2.236</b>	<b>5.499</b>	<b>16.896</b>	<b>66.239</b>	<b>6.052</b>	<b>30.355</b>
Argentina	Buenos Aires	28.771	1.019	7.634	926	5.052	2.240	45	154	65	1.119	176	738	1.177	6.983	546	897
	Mendoza	143	7	47	14	21	7	-	-	1	6	1	1	2	27	6	3
	Sin Especificar	1.599	40	358	46	305	126	-	10	3	104	14	26	35	379	26	127
Bolivia	Cochabamba	177	2	43	17	35	30	-	2	-	4	11	4	4	16	2	7
	La Paz	1.341	38	515	68	258	46	8	26	8	48	23	20	41	174	31	37
	Sin Especificar	387	13	143	18	90	20	-	27	4	7	2	5	6	39	6	7
Brasil	Curitiba	212	7	54	10	35	13	-	5	1	10	6	1	7	42	2	19
	Manaos	132	3	52	8	19	11	-	1	1	8	1	5	5	11	2	5
	Manaos	31	1	14	2	2	1	1	2	-	3	-	1	2	1	-	1
	Río de Janeiro	2.154	89	707	85	380	111	9	25	10	75	83	32	75	380	34	59
	Sao Paulo	6.675	343	2.091	371	1.231	414	24	83	19	239	107	127	214	1.107	106	199
	Sin Especificar	1.349	63	390	57	235	80	2	14	8	63	77	42	30	205	27	56
Chile	Antofagasta	559	11	125	15	91	49	2	9	4	44	9	12	16	101	19	52
	Arica	163	1	29	9	30	9	13	-	6	10	1	3	8	25	4	15
	Santiago	24.121	797	5.931	750	4.313	2.743	76	255	121	852	349	696	1.336	4.770	588	544



**Cuadro No. 13**  
**Salidas de Ecuatorianos por Ocupación, según Países de Destino**  
 Año: 2011

Países de Destino	Destino	Total	Ocupaciones														
			1	2	3	4	5	6	7	8	2/ 9	10	11	12	13	1/ 14	2/ 15
Colombia	Sin Especificar	288	10	34	32	27	29	33	9	45	17	2	1	6	26	2	15
	Barranquilla	222	8	74	6	34	15	1	5	2	9	2	2	8	41	8	7
	Bogotá	54.378	2.611	14.483	1.436	10.955	7.440	223	588	442	2.018	435	887	1.738	7.227	1.146	2.749
	Cali	27.418	384	2.842	508	3.285	3.615	131	796	1.283	1.581	67	309	1.406	5.189	948	5.074
	Cartagena	6.675	130	1.168	150	1.471	583	223	44	157	268	97	199	253	1.274	160	498
	Medellin	9.867	397	2.372	334	2.136	1.081	19	84	36	402	23	193	360	1.722	244	464
Ecuador	Sin Especificar	8.065	151	1.098	160	1.059	1.300	532	134	421	381	47	74	319	922	190	1.277
Paraguay	Sin Especificar	997	38	187	25	177	62	-	11	4	40	19	24	38	274	28	70
	Asunción	926	37	279	98	153	98	1	28	2	20	48	8	21	95	21	17
Perú	Sin Especificar	109	-	31	9	9	3	-	6	-	4	18	1	-	23	2	3
	Arequipa	1.242	42	336	46	196	131	5	10	4	68	24	15	42	167	19	137
Surinam	Lima	142.705	3.114	21.533	2.314	22.594	23.476	906	2.726	4.131	8.653	438	1.312	6.076	27.016	1.303	17.113
	Sin Especificar	25.505	172	3.234	308	2.807	2.678	2.365	828	3.116	986	47	235	2.484	5.746	142	357
Trinidad and Tobago	Sin Especificar	17	-	11	1	3	1	-	-	-	-	-	-	-	1	-	-
	Sin Especificar	168	6	54	3	22	5	-	6	-	7	1	2	7	48	6	1
Uruguay	Montevideo	1.021	45	365	52	181	40	-	10	3	29	27	14	30	159	28	38
	Sin Especificar	161	7	56	13	25	5	-	2	1	9	9	4	5	16	7	2
Venezuela	Caracas	14.619	359	2.026	471	4.340	1.446	60	536	117	680	72	500	1.130	2.004	387	491
	Maracaibo	277	1	55	10	86	25	2	5	2	21	-	6	14	24	12	14
	Sin Especificar	18	2	5	-	1	2	-	2	-	-	-	-	1	5	-	-
<b>Europa</b>		<b>162.141</b>	<b>2.490</b>	<b>12.070</b>	<b>1.828</b>	<b>58.333</b>	<b>12.204</b>	<b>1.015</b>	<b>5.478</b>	<b>1.846</b>	<b>9.855</b>	<b>571</b>	<b>2.334</b>	<b>13.067</b>	<b>31.079</b>	<b>5.926</b>	<b>4.045</b>
Albania	Sin Especificar	6	-	1	-	-	1	-	-	-	-	-	-	1	2	1	-
Alemania	Colonia/Bonn	99	7	17	3	21	5	-	-	-	4	-	-	5	34	2	1
	Frankfort	1.790	61	347	32	339	78	8	14	2	82	4	31	79	608	45	60
	Sin Especificar	3.213	116	622	72	659	117	5	35	9	145	10	89	203	956	94	81
Austria	Viena	257	6	66	5	51	4	1	2	-	9	9	8	14	68	7	7
	Sin Especificar	66	-	12	1	17	2	-	1	1	1	-	2	1	18	2	8
Andorra																	

**Cuadro No. 13**  
**Salidas de Ecuatorianos por Ocupación, según Países de Destino**  
 Año: 2011

Países de Destino	Destino	Total	Ocupaciones														
			1	2	3	4	5	6	7	8	2/ 9	10	11	12	13	1/ 14	2/ 15
Bosnia Herzegovina	Sin Especificar	16	-	-	-	9	1	-	-	-	3	-	-	1	2	-	-
Belarus	Sin Especificar	1	-	-	-	-	-	-	-	-	-	-	-	-	1	-	-
Bélgica	Sin Especificar	9	-	1	1	4	1	-	-	-	-	-	-	1	1	-	-
Bulgaria	Bruselas	1.963	20	241	36	610	92	6	51	19	78	20	32	131	435	107	85
	Sofía	14	1	1	1	2	-	-	1	1	1	-	-	-	6	-	-
Croacia	Sin Especificar	42	5	8	-	5	3	-	-	-	2	-	1	2	11	4	1
Dinamarca	Copenhague	198	10	43	2	45	7	1	3	-	8	2	2	7	53	10	5
Eslovenia	Sin Especificar	3	-	-	-	1	-	-	-	-	-	-	-	-	2	-	-
España	Barcelona	7.122	107	410	58	2.840	573	28	311	95	412	11	79	641	1.272	217	68
	Bilbao	96	2	3	2	35	6	-	4	5	14	-	-	9	11	2	3
	Madrid	102.633	1.474	6.113	988	39.141	9.029	856	4.036	1.134	6.796	313	1.213	8.135	17.753	3.284	2.368
	Sin Especificar	2.724	28	158	21	969	119	38	125	35	259	13	29	170	452	89	219
Estonia	Sin Especificar	1	-	1	-	-	-	-	-	-	-	-	-	-	-	-	-
Finlandia	Sin Especificar	132	5	43	5	28	8	-	2	-	7	-	2	3	26	1	2
Francia	París	3.368	89	668	98	686	154	1	36	16	119	59	84	177	969	111	101
	Sin Especificar	399	10	69	11	81	24	1	5	-	18	11	4	25	118	12	10
Grecia	Atenas	206	2	47	45	35	4	-	-	1	5	6	6	5	36	6	8
	Sin Especificar	19	-	3	3	2	-	-	-	-	3	3	-	2	3	-	-
Gibraltar	Sin Especificar	1	-	1	-	-	-	-	-	-	-	-	-	-	-	-	-
Hungría	Sin Especificar	38	-	9	1	8	4	-	-	-	3	1	-	1	10	1	-
Irlanda	Sin Especificar	57	4	18	2	9	2	-	-	-	2	-	1	4	9	4	2
Islandia	Sin Especificar	3	-	-	-	1	-	-	-	-	-	-	-	-	2	-	-
Italia	Génova	4.087	41	108	20	1.530	296	2	137	59	167	2	53	498	883	244	47





**Cuadro No. 13**  
**Salidas de Ecuatorianos por Ocupación, según Países de Destino**  
 Año: 2011

Países de Destino	Destino	Total	Ocupaciones														
			1	2	3	4	5	6	7	8	2/ 9	10	11	12	13	1/ 14	2/ 15
	Milan	16.390	151	549	118	6.298	999	24	441	322	752	6	273	1.763	3.413	974	307
	Roma	5.282	65	489	51	1.874	203	11	104	66	351	16	134	457	1.031	239	191
	Venecia	291	11	41	5	73	15	-	8	2	27	-	4	38	53	9	5
	Sin Especificar	1.756	19	106	18	600	62	6	36	30	144	1	38	128	343	108	117
Lituania	Sin Especificar	4	1	-	-	1	-	-	-	-	1	-	-	-	-	1	-
Luxemburgo	Sin Especificar	43	1	6	-	14	1	-	3	-	3	4	-	1	5	2	3
Malta	Sin Especificar	13	-	-	-	1	-	-	-	-	1	-	-	-	10	-	1
Moldova	Sin Especificar	1	-	-	1	-	-	-	-	-	-	-	-	-	-	-	-
Mónaco	Sin Especificar	1	-	1	-	-	-	-	-	-	-	-	-	-	-	-	-
Noruega	Oslo	243	1	52	6	62	3	-	4	1	8	6	4	6	62	15	13
	Sin Especificar	1	-	-	-	1	-	-	-	-	-	-	-	-	-	-	-
Otras Naciones De Europa	Sin Especificar	2	-	-	-	1	-	-	1	-	-	-	-	-	-	-	-
Países Bajos (Holanda)	Amsterdan	3.000	103	669	70	619	172	14	43	15	123	22	90	167	691	101	101
	Sin Especificar	4	-	3	-	1	-	-	-	-	-	-	-	-	-	-	-
Polonia	Varsovia	91	2	24	5	17	3	-	1	-	5	-	1	3	27	1	2
Portugal	Lisboa	171	4	28	5	50	13	-	11	-	6	1	1	12	21	15	4
	Sin Especificar	67	1	6	1	17	4	-	7	-	6	-	2	4	15	2	2
Reino Unido (Escocia, Inglaterra, Gales, Gran Bretaña)	Belfast	145	-	14	6	43	4	-	1	2	9	1	2	12	32	3	16
	Londres	2.089	46	289	42	570	68	2	14	19	106	17	43	130	590	79	74
	Sin Especificar	158	5	40	5	38	2	1	1	-	9	-	4	5	35	5	8
República Checa	Sin Especificar	67	5	16	6	15	-	-	1	-	-	-	2	5	16	-	1
Rumania	Sin Especificar	39	-	10	1	12	1	-	-	-	2	1	1	-	8	2	1
Rusia																	

**Cuadro No. 13**  
**Salidas de Ecuatorianos por Ocupación, según Países de Destino**  
 Año: 2011

Países de Destino	Destino	Total	Ocupaciones														
			1	2	3	4	5	6	7	8	2/ 9	10	11	12	13	1/ 14	2/ 15
San Marino	Leningrado	55	-	11	1	7	1	1	-	-	1	4	-	3	19	5	2
	Sin Especificar	453	14	139	8	81	15	1	1	1	20	16	7	9	115	14	12
Suecia	Sin Especificar	1	-	-	-	1	-	-	-	-	-	-	-	-	-	-	-
Suiza	Estocolmo	625	13	92	11	154	18	2	9	5	24	2	15	31	205	20	24
Ucrania	Ginebra	862	17	194	13	239	31	3	6	3	34	-	32	61	178	30	21
	Zurich	1.093	33	194	33	269	43	3	13	3	52	3	33	73	267	36	38
	Sin Especificar	485	9	72	13	136	15	-	10	-	28	-	11	42	116	20	13
Yugoslavia	Sin Especificar	141	1	13	2	11	-	-	-	-	5	7	1	1	85	2	13
	Belgrado	5	-	2	-	-	1	-	-	-	-	-	-	1	1	-	-
<b>Asia</b>		<b>5.506</b>	<b>236</b>	<b>1.400</b>	<b>165</b>	<b>1.003</b>	<b>479</b>	<b>25</b>	<b>67</b>	<b>38</b>	<b>215</b>	<b>144</b>	<b>142</b>	<b>186</b>	<b>901</b>	<b>297</b>	<b>208</b>
Afganistán	Sin Especificar	10	2	-	-	1	2	-	-	-	1	3	-	-	-	-	1
Arabia Saudita	Sin Especificar	68	1	17	7	23	5	1	-	-	1	-	3	1	7	2	-
Armenia	Sin Especificar	2	-	-	-	1	-	-	-	-	-	-	-	-	1	-	-
Azerbaijón	Sin Especificar	1	-	1	-	-	-	-	-	-	-	-	-	-	-	-	-
Bahrein	Sin Especificar	6	-	1	-	1	-	-	-	-	-	-	-	-	3	1	-
Bangladesh	Sin Especificar	7	-	-	-	-	-	-	1	-	-	6	-	-	-	-	-
Brunei Darussalam	SIN ESPECIFICAR	2	-	-	1	-	-	-	-	-	-	-	1	-	-	-	-
China Popular	Sin Especificar	2.149	114	521	47	384	281	7	20	6	65	27	40	46	315	217	59
Corea del Sur	Sin Especificar	235	5	98	12	40	2	5	2	5	8	11	3	2	24	3	15
Corea del Norte	Sin Especificar	59	1	29	1	7	2	1	-	-	3	2	1	-	8	-	4



**Cuadro No. 13**  
**Salidas de Ecuatorianos por Ocupación, según Países de Destino**  
 Año: 2011

Países de Destino	Destino	Total	Ocupaciones															
			1	2	3	4	5	6	7	8	2/ 9	10	11	12	13	1/ 14	2/ 15	
Camboya (CAMBODIA)	Sin Especificar	1	-	-	-	-	-	-	-	1	-	-	-	-	-	-	-	-
Chipre	Sin Especificar	3	-	-	-	-	-	-	-	3	-	-	-	-	-	-	-	-
Emiratos Arabes Unidos	Sin Especificar	232	16	89	9	32	20	-	1	-	6	-	4	10	41	2	2	
Filipinas	Sin Especificar	42	4	9	-	4	4	2	-	2	1	-	1	2	10	3	-	
Georgia	Sin Especificar	16	-	6	-	3	-	-	-	-	2	-	-	1	2	1	1	
Hong Kong	Sin Especificar	158	15	25	9	28	27	-	4	10	3	-	2	2	27	4	2	
India	Sin Especificar	247	11	75	11	40	19	-	-	2	13	16	12	10	27	4	7	
Indonesia	Sin Especificar	67	2	23	1	14	2	-	-	1	3	6	1	1	12	1	-	
Irak	Sin Especificar	33	-	5	7	9	2	-	4	1	3	-	-	-	2	-	-	
Irán (República Islámica)	Sin Especificar	96	-	28	6	22	5	2	1	3	4	2	6	2	8	5	2	
Israel	Jerusalén	308	5	52	7	69	15	-	2	1	18	14	18	20	58	5	24	
	Tel/Aviv	705	22	128	8	132	26	2	3	4	41	41	27	46	157	14	54	
Japón	Tokyo	184	8	62	6	39	4	2	4	-	11	1	2	2	35	5	3	
Jordania	Sin Especificar	33	2	8	-	6	2	-	-	-	-	-	-	5	5	3	2	
Kirguizistán	Sin Especificar	12	-	5	2	2	1	-	-	-	-	-	-	-	-	2	-	
Kuwait	Sin Especificar	43	1	13	1	2	2	-	3	-	-	7	-	1	10	-	3	
Laos, Rep. Pop. Democ	Sin Especificar	1	-	-	-	1	-	-	-	-	-	-	-	-	-	-	-	
Líbano	Beirut	52	5	6	1	5	7	-	-	-	2	-	-	5	14	6	1	
Macao	Sin Especificar	9	-	-	-	3	-	-	-	-	-	-	-	-	6	-	-	
Malasia	Sin Especificar	44	-	16	2	11	2	-	2	-	1	2	-	-	7	1	-	

**Cuadro No. 13**  
**Salidas de Ecuatorianos por Ocupación, según Países de Destino**  
 Año: 2011

Países de Destino	Destino	Total	Ocupaciones															
			1	2	3	4	5	6	7	8	2/ 9	10	11	12	13	1/ 14	2/ 15	
Myanmar (Burma)	Sin Especificar	2	-	-	-	2	-	-	-	-	-	-	-	-	-	-	-	-
Manchuria	Sin Especificar	1	-	-	-	1	-	-	-	-	-	-	-	-	-	-	-	-
Nepal	Sin Especificar	10	1	-	1	2	1	-	-	-	1	-	-	-	2	-	2	
Omán	Sin Especificar	35	2	13	2	11	-	-	1	-	1	-	1	2	2	-	-	
Pakistán	Sin Especificar	24	2	2	-	5	6	-	-	-	5	-	-	-	1	1	2	
Qatar	Sin Especificar	37	3	13	-	7	1	-	-	-	2	-	1	1	5	3	1	
Singapur	Sin Especificar	44	2	15	1	8	1	2	-	1	2	1	4	3	4	-	-	
Siria	Sin Especificar	104	2	18	-	23	7	-	1	-	7	1	12	7	13	2	11	
Sri Lanka (Ceilán)	Sin Especificar	46	1	17	5	8	2	-	1	-	-	-	1	1	10	-	-	
Tailandia	Sin Especificar	7	-	-	-	2	-	-	-	-	-	3	-	-	2	-	-	
Taiwán (China)	Sin Especificar	88	3	15	6	8	8	-	-	-	1	-	-	5	38	1	3	
Turquía	Estambul	230	5	72	11	39	17	1	12	2	9	1	2	9	36	7	7	
	Sin Especificar	36	1	12	1	6	4	-	1	-	1	-	-	1	5	2	2	
Vietnam	Sin Especificar	15	-	4	-	2	2	-	-	-	-	-	-	1	4	2	-	
Yemen	Sin Especificar	2	-	2	-	-	-	-	-	-	-	-	-	-	-	-	-	
<b>África</b>		<b>1.177</b>	<b>21</b>	<b>258</b>	<b>38</b>	<b>270</b>	<b>54</b>	<b>5</b>	<b>51</b>	<b>10</b>	<b>57</b>	<b>84</b>	<b>78</b>	<b>67</b>	<b>107</b>	<b>11</b>	<b>66</b>	
Angola	Sin Especificar	21	-	9	3	5	-	1	-	-	-	-	-	1	1	1	-	
Argelia	Sin Especificar	61	-	6	2	20	1	-	23	4	-	-	-	-	4	-	1	
Burindi	Sin Especificar	1	-	-	-	1	-	-	-	-	-	-	-	-	-	-	-	
Benin																		



**Cuadro No. 13**  
**Salidas de Ecuatorianos por Ocupación, según Países de Destino**  
 Año: 2011

Países de Destino	Destino	Total	Ocupaciones															
			1	2	3	4	5	6	7	8	2/ 9	10	11	12	13	1/ 14	2/ 15	
Cabo Verde	Sin Especificar	2	-	2	-	-	-	-	-	-	-	-	-	-	-	-	-	-
Camerún	Sin Especificar	1	-	-	-	-	-	-	-	-	-	-	-	-	-	1	-	-
Congo	Sin Especificar	1	-	-	-	-	-	-	-	-	-	-	-	-	-	1	-	-
Costa de Marfil	Sin Especificar	21	-	9	-	7	1	-	-	-	1	2	-	-	1	-	-	
Chad	Sin Especificar	5	-	1	-	-	-	-	-	-	1	3	-	-	-	-	-	
Djibouti	Sin Especificar	1	-	1	-	-	-	-	-	-	-	-	-	-	-	-	-	
Egipto	Sin Especificar	4	-	-	-	1	3	-	-	-	-	-	-	-	-	-	-	
Etiopía	Sin Especificar	622	11	118	5	168	29	2	4	3	36	4	74	61	59	4	44	
Etiopía	Sin Especificar	9	1	3	-	3	2	-	-	-	-	-	-	-	-	-	-	
Gabón	Sin Especificar	3	-	2	1	-	-	-	-	-	-	-	-	-	-	-	-	
Ghana	Sin Especificar	8	-	4	-	4	-	-	-	-	-	-	-	-	-	-	-	
Guinea	Sin Especificar	71	4	7	11	21	-	-	13	2	6	-	-	-	-	-	7	
Gambia	Sin Especificar	1	-	-	-	-	-	-	-	-	-	-	-	-	-	1	-	
Kenia	Sin Especificar	28	-	9	1	6	1	-	-	-	2	1	1	-	5	-	2	
Liberia	Sin Especificar	2	-	-	-	-	-	-	-	-	-	2	-	-	-	-	-	
Libia	Sin Especificar	20	1	9	-	2	-	1	-	-	-	-	-	1	3	1	2	
Marruecos	Sin Especificar	21	-	7	1	1	-	-	-	-	3	-	1	1	3	2	2	
Mozambique	Sin Especificar	4	-	-	2	-	-	-	1	-	-	-	-	-	1	-	-	
Mauricio	Sin Especificar	2	-	2	-	-	-	-	-	-	-	-	-	-	-	-	-	
Nigeria	Sin Especificar	12	1	6	1	1	2	-	1	-	-	-	-	-	-	-	-	

**Cuadro No. 13**  
**Salidas de Ecuatorianos por Ocupación, según Países de Destino**  
 Año: 2011

Países de Destino	Destino	Total	Ocupaciones															
			1	2	3	4	5	6	7	8	2/ 9	10	11	12	13	1/ 14	2/ 15	
Sahara Occidental	Sin Especificar	2	-	-	-	1	-	-	-	-	-	-	-	-	-	1	-	-
Santa Elena	Sin Especificar	1	-	-	-	-	-	-	1	-	-	-	-	-	-	-	-	-
Santo Tomé y Príncipe	Sin Especificar	1	1	-	-	-	-	-	-	-	-	-	-	-	-	-	-	-
Senegal	Sin Especificar	7	-	4	-	-	-	-	-	1	2	-	-	-	-	-	-	-
Sudáfrica (Ciskei)	Sin Especificar	173	1	44	8	14	5	-	5	-	5	57	-	2	24	2	6	
Sudán	Sin Especificar	11	-	1	-	-	-	-	-	-	-	10	-	-	-	-	-	
Túnez	Sin Especificar	4	-	2	-	-	-	-	-	-	-	-	-	-	-	-	2	
Tanzania	Sin Especificar	1	-	-	-	1	-	-	-	-	-	-	-	-	-	-	-	
Zimbabwe (Rhodesia)	Sin Especificar	2	-	1	-	1	-	-	-	-	-	-	-	-	-	-	-	
Otras Naciones de África	Sin Especificar	54	1	11	3	13	10	-	4	-	1	5	2	1	3	-	-	
<b>Oceanía</b>		<b>416</b>	<b>4</b>	<b>78</b>	<b>28</b>	<b>82</b>	<b>19</b>	<b>23</b>	<b>4</b>	<b>17</b>	<b>19</b>	<b>1</b>	<b>9</b>	<b>13</b>	<b>84</b>	<b>28</b>	<b>7</b>	
Australia	Sydney	84	2	20	3	24	4	-	-	1	5	-	3	5	16	1	-	
	Sin Especificar	225	2	47	9	51	8	5	3	8	13	1	6	5	55	7	5	
Fiji	Sin Especificar	2	-	-	-	-	1	1	-	-	-	-	-	-	-	-	-	
Islas Navidad	Sin Especificar	3	-	-	-	-	-	1	-	2	-	-	-	-	-	-	-	
Kiribati	Sin Especificar	34	-	-	6	2	5	13	1	5	-	-	-	-	-	-	2	
Nueva Zelanda	Sin Especificar	54	-	11	-	5	1	-	-	1	1	-	-	3	13	19	-	
Nueva Caledonia	Sin Especificar	1	-	-	-	-	-	-	-	-	-	-	-	-	-	1	-	
Otras Naciones De Oceania	Sin Especificar	10	-	-	10	-	-	-	-	-	-	-	-	-	-	-	-	



**Cuadro No. 13**  
**Salidas de Ecuatorianos por Ocupación, según Países de Destino**  
 Año: 2011

Países de Destino	Destino	Total	Ocupaciones															
			1	2	3	4	5	6	7	8	2/ 9	10	11	12	13	1/ 14	2/ 15	
Samoa Occidental	Sin Especificar	3	-	-	-	-	-	3	-	-	-	-	-	-	-	-	-	-
<b>Sin Especificar</b>		<b>62</b>	<b>-</b>	<b>2</b>	<b>29</b>	<b>3</b>	<b>5</b>	<b>6</b>	<b>1</b>	<b>9</b>	<b>1</b>	<b>4</b>	<b>-</b>	<b>1</b>	<b>-</b>	<b>-</b>	<b>1</b>	
	Sin Especificar	62	-	2	29	3	5	6	1	9	1	4	-	1	-	-	1	

1/ Menor de edad comprende de 0 a 5 años

2/ En la variable ocupación, categorías 9 y 15 existe un valor significativo, debido al registro de las ocupaciones en texto con asignación secuencial de códigos en las Jefaturas de Migración

Nota: La clasificación de Ocupaciones corresponde al CIUO - 1988 de la OIT (Códigos : 1 al 10 PEA Población Economicamente Activa); y, (del 11 al 15 corresponde a la Población Economicamente Inactiva).

**LEYENDA**

- 1. Miembros del poder ejecutivo y de los cuerpos legislativos y personal directivo de la administración pública y de las empresa
- 2. Profesionales científicos e intelectuales
- 3. Técnicos y profesionales de nivel medio
- 4. Empleados de oficina
- 5. Trabajadores de los servicios y vendedores de comercio y mercados
- 6. Agricultores y trabajadores calificados agropecuarios y pesqueros
- 7. Oficiales, operarios y artesanos de artes mecánicas y otros oficios
- 8. Operadores de instalaciones y máquinas montadoras

- 9. Trabajadores no calificados
- 10. Fuerzas armadas
- 11. Jubilados y pensionistas
- 12. El hogar
- 13. Estudiante
- 14. Menor de edad
- 15. Sin especificar

**Cuadro No. 14**  
**Salidas de Ecuatorianos por Motivo de Viaje, según Países de Destino**  
**Año: 2011**

País	Destino	Total	1/ Motivo de Viaje					Otros
			Sin Información	Turismo	Negocios	Eventos	Estudios	
<b>Total</b>		<b>1.022.451</b>	<b>17</b>	<b>616.042</b>	<b>9.038</b>	<b>46.276</b>	<b>3.575</b>	<b>347.503</b>
<b>América</b>		<b>853.149</b>	<b>14</b>	<b>573.491</b>	<b>8.122</b>	<b>38.638</b>	<b>2.545</b>	<b>230.339</b>
<b>América Del Norte</b>		<b>386.769</b>	<b>8</b>	<b>223.814</b>	<b>2.247</b>	<b>14.275</b>	<b>932</b>	<b>145.493</b>
Canadá								
	Montreal	858	-	368	3	30	13	444
	Toronto	4.048	-	1.303	17	121	46	2.561
	Sin Especificar	199	-	122	1	13	4	59
Estados Unidos								
	Atlanta/Virginia	19.049	-	11.309	136	595	106	6.903
	Chicago/Illinois	2.780	-	1.401	16	56	14	1.293
	Cincinnati	93	-	50	-	2	-	41
	Filadelfia	143	-	76	2	6	2	57
	Houston	9.521	-	5.788	108	333	44	3.248
	Kansas	50	-	26	-	1	-	23
	Los Ángeles	9.309	1	5.594	81	165	18	3.450
	Miami	203.791	3	133.774	1.368	6.579	343	61.724
	Minneapolis	179	-	100	1	2	1	75
	New Orleans	1.259	-	616	9	35	2	597
	New Jersey	6.080	-	2.965	35	184	11	2.885
	New York	90.163	3	29.896	122	4.619	58	55.465
	Orlando Florida	14.494	-	11.988	42	180	7	2.277
	San Francisco	540	-	356	6	22	1	155
	Stamford	24	-	15	-	-	-	9
	Texas/Dallas	444	-	247	4	25	5	163
	Washington	1.588	-	917	27	82	4	558
	Sin Especificar	283	-	134	1	9	5	134
México								
	México	21.243	1	16.308	263	1.181	245	3.245
	Sin Especificar	631	-	461	5	35	3	127





**Cuadro No. 14**  
**Salidas de Ecuatorianos por Motivo de Viaje, según Países de Destino**  
 Año: 2011

País	Destino	Total	1/ Motivo de Viaje					
			Sin Información	Turismo	Negocios	Eventos	Estudios	Otros
<b>América Central</b>		<b>103.888</b>	<b>2</b>	<b>81.219</b>	<b>1.157</b>	<b>5.216</b>	<b>430</b>	<b>15.864</b>
Antigua y Barbuda	Sin Especificar	1	-	1	-	-	-	-
Antillas Holandesas	Sin Especificar	31	-	19	1	-	-	11
Aruba	Sin Especificar	3.297	-	2.837	24	111	-	325
Bahamas	Sin Especificar	148	-	102	4	15	-	27
Barbados	Sin Especificar	3	-	3	-	-	-	-
Belice	Sin Especificar	9	-	3	-	1	1	4
Bermuda	Sin Especificar	12	-	3	2	-	-	7
Costa Rica	San José	3.967	-	2.549	113	427	66	812
Cuba	La Habana	15.292	2	9.453	45	781	226	4.785
Curazao	Sin Especificar	2.256	-	2.000	5	41	-	210
Dominica	Sin Especificar	3	-	2	-	1	-	-
El Salvador	San Salvador	1.448	-	1.067	33	112	5	231
Granada	Sin Especificar	2	-	1	-	-	1	-
Guadalupe	Sin Especificar	4	-	2	-	1	-	1
Guatemala	Guatemala	1.217	-	737	52	199	12	217

**Cuadro No. 14**  
**Salidas de Ecuatorianos por Motivo de Viaje, según Países de Destino**  
 Año: 2011

País	Destino	Total	1/ Motivo de Viaje					
			Sin Información	Turismo	Negocios	Eventos	Estudios	Otros
Guyana	Sin Especificar	292	-	182	6	40	2	62
Haití	Guayana / Cayenne	10	-	4	1	1	-	4
Honduras	Puerto Príncipe	623	-	174	13	257	-	179
Islas Caimán	Tegucigalpa	3.847	-	3.111	31	168	36	501
Islas Virgenes (Británicas)	Sin Especificar	9	-	7	-	1	-	1
Jamaica	Sin Especificar	3	-	2	-	-	-	1
	Kingston	1.129	-	973	2	47	1	106
	Montego/Bay	1.795	-	1.622	7	12	-	154
Nicaragua	Sin Especificar	1	-	1	-	-	-	-
Panamá	Managua	774	-	488	22	106	17	141
	Panamá	49.745	-	40.394	706	2.333	49	6.263
Puerto Rico	Sin Especificar	833	-	622	5	47	2	157
	San Juan	361	-	223	8	17	2	111
República Dominicana	Sin Especificar	62	-	50	-	5	-	7
	Santo Domingo	2.145	-	1.641	34	146	1	323
Santa Lucía	Sin Especificar	14.566	-	12.946	43	347	9	1.221
	Sin Especificar	3	-	-	-	-	-	3
<b>América Central</b>		<b>362.492</b>	<b>4</b>	<b>268.458</b>	<b>4.718</b>	<b>19.147</b>	<b>1.183</b>	<b>68.982</b>



**Cuadro No. 14**  
**Salidas de Ecuatorianos por Motivo de Viaje, según Países de Destino**  
 Año: 2011

País	Destino	Total	1/ Motivo de Viaje					
			Sin Información	Turismo	Negocios	Eventos	Estudios	Otros
Argentina	Buenos Aires	28.771	1	22.818	207	1.733	420	3.592
	Mendoza	143	-	98	1	19	4	21
	Sin Especificar	1.599	-	1.104	9	176	11	299
Bolivia	Cochabamba	177	-	104	2	36	1	34
	La Paz	1.341	-	856	47	197	7	234
	Sin Especificar	387	-	248	24	54	9	52
Brasil	Curitiba	212	-	147	3	30	2	30
	Manaos	132	-	81	2	25	2	22
	Manaus	31	-	21	1	4	-	5
	Río de Janeiro	2.154	-	1.614	53	243	18	226
	Sao Paulo	6.675	-	4.786	235	652	82	920
	Sin Especificar	1.349	-	912	26	139	16	256
Chile	Antofagasta	559	-	351	5	54	-	149
	Arica	163	-	97	1	15	-	50
	Santiago	24.121	-	15.718	335	2.063	153	5.852
	Sin Especificar	288	-	125	6	9	2	146
Colombia	Barranquilla	222	-	173	10	14	2	23
	Bogotá	54.378	-	35.583	1.774	4.453	182	12.386
	Cali	27.418	-	19.914	78	603	25	6.798
	Cartagena	6.675	-	5.598	50	271	6	750
	Medellín	9.867	1	7.350	211	657	33	1.615
	Sin Especificar	8.065	-	5.064	100	219	5	2.677
Ecuador	Sin Especificar	997	-	841	16	40	1	99
Paraguay	Asunción	926	-	498	19	230	1	178
	Sin Especificar	109	-	75	1	20	-	13

**Cuadro No. 14**  
**Salidas de Ecuatorianos por Motivo de Viaje, según Países de Destino**  
 Año: 2011

País	Destino	Total	1/ Motivo de Viaje					
			Sin Información	Turismo	Negocios	Eventos	Estudios	Otros
Perú	Arequipa	1.242	-	779	7	183	2	271
	Lima	142.705	1	113.421	1.143	5.463	128	22.549
	Sin Especificar	25.505	-	22.074	80	139	8	3.204
Surinam	Sin Especificar	17	-	8	-	1	-	8
Trinidad and Tobago	Sin Especificar	168	-	103	9	18	2	36
Uruguay	Montevideo	1.021	-	645	36	178	14	148
	Sin Especificar	161	-	97	2	49	1	12
Venezuela	Caracas	14.619	-	6.985	223	1.106	44	6.261
	Maracaibo	277	1	156	2	52	2	64
	Sin Especificar	18	-	14	-	2	-	2
<b>Europa</b>		<b>162.141</b>	<b>2</b>	<b>37.839</b>	<b>608</b>	<b>6.898</b>	<b>935</b>	<b>115.859</b>
Albania	Sin Especificar	6	-	4	-	-	-	2
Alemania	Colonia/Bonn	99	-	65	5	1	-	28
	Frankfort	1.790	-	1.032	24	97	66	571
	Sin Especificar	3.213	-	1.762	45	174	54	1.178
Andorra	Sin Especificar	16	-	2	-	-	-	14
Austria	Viena	257	-	121	6	34	2	94
	Sin Especificar	66	-	32	2	5	1	26
Belarus								



**Cuadro No. 14**  
**Salidas de Ecuatorianos por Motivo de Viaje, según Países de Destino**  
 Año: 2011

País	Destino	Total	1/ Motivo de Viaje					
			Sin Información	Turismo	Negocios	Eventos	Estudios	Otros
Bélgica	Sin Especificar	9	-	3	-	-	-	6
	Bruselas	1.963	-	514	7	76	25	1.341
BOSNIA HERZEGOVINA	Sin Especificar	1	-	1	-	-	-	-
Bulgaria	Sofía	14	-	6	-	2	-	6
Croacia	Sin Especificar	42	-	32	-	-	-	10
Dinamarca	Copenhague	198	-	110	1	5	2	80
Eslovenia	Sin Especificar	3	-	3	-	-	-	-
España	Barcelona	7.122	-	1.071	21	114	34	5.882
	Bilbao	96	-	22	-	7	1	66
	Madrid	102.633	1	19.813	200	4.819	470	77.330
	Sin Especificar	2.724	-	599	3	67	13	2.042
Estonia	Sin Especificar	1	-	-	-	-	-	1
Finlandia	Sin Especificar	132	-	78	1	15	4	34
Francia	París	3.368	-	1.922	40	191	55	1.160
	Sin Especificar	399	-	199	-	29	10	161
Grecia	Atenas	206	-	125	3	48	-	30
	Sin Especificar	19	-	7	-	4	-	8
GIBRALTAR	Sin Especificar	1	-	-	-	1	-	-

**Cuadro No. 14**  
**Salidas de Ecuatorianos por Motivo de Viaje, según Países de Destino**  
 Año: 2011

País	Destino	Total	1/ Motivo de Viaje					
			Sin Información	Turismo	Negocios	Eventos	Estudios	Otros
Hungría	Sin Especificar	38	-	21	1	-	-	16
Irlanda	Sin Especificar	57	-	22	2	5	-	28
Islandia	Sin Especificar	3	-	2	-	-	-	1
Italia	Génova	4.087	-	679	9	63	-	3.336
	Milán	16.390	1	2.544	55	352	20	13.418
	Roma	5.282	-	1.617	32	151	20	3.462
	Venecia	291	-	119	3	12	1	156
	Sin Especificar	1.756	-	476	15	53	7	1.205
Lituania	Sin Especificar	4	-	2	-	-	-	2
Luxemburgo	Sin Especificar	43	-	19	-	6	-	18
Malta	Sin Especificar	13	-	13	-	-	-	-
MOLDOVA	Sin Especificar	1	-	-	-	1	-	-
Mónaco	Sin Especificar	1	-	1	-	-	-	-
Noruega	Oslo	243	-	109	5	20	7	102
	Sin Especificar	1	-	-	-	-	-	1
OTRAS NACIONES DE EUROPA	Sin Especificar	2	-	2	-	-	-	-
Países Bajos (Holanda)	Amsterdan	3.000	-	1.776	61	167	31	965
	Sin Especificar	4	-	1	-	2	-	1
Polonia	Varsovia	91	-	47	2	11	-	31



**Cuadro No. 14**  
**Salidas de Ecuatorianos por Motivo de Viaje, según Países de Destino**  
 Año: 2011

País	Destino	Total	1/ Motivo de Viaje					
			Sin Información	Turismo	Negocios	Eventos	Estudios	Otros
Portugal	Lisboa	171	-	54	-	11	1	105
	Sin Especificar	67	-	24	1	2	-	40
Reino Unido (Escocia, Inglaterra, Gales, Gran Bretaña)	Belfast	145	-	56	-	7	1	81
	Londres	2.089	-	882	21	75	58	1.053
	Sin Especificar	158	-	74	2	11	1	70
República Checa	Sin Especificar	67	-	40	1	4	3	19
Rumania	Sin Especificar	39	-	16	-	6	-	17
Rusia	Leningrado	55	-	23	-	6	-	26
	Sin Especificar	453	-	288	8	52	12	93
San Marino	Sin Especificar	1	-	1	-	-	-	-
Suecia	Estocolmo	625	-	274	1	44	4	302
Suiza	Ginebra	862	-	336	14	72	5	435
	Zurich	1.093	-	518	11	43	6	515
	Sin Especificar	485	-	182	5	27	4	267
Ucrania	Sin Especificar	141	-	98	1	6	17	19
Yugoslavia	Belgrado	5	-	-	-	-	-	5
<b>Asia</b>		<b>5.506</b>	<b>-</b>	<b>3.724</b>	<b>261</b>	<b>573</b>	<b>73</b>	<b>875</b>
Afganistán	Sin Especificar	10	-	2	2	1	-	5
Arabia Saudita	Sin Especificar	68	-	33	6	3	-	26

**Cuadro No. 14**  
**Salidas de Ecuatorianos por Motivo de Viaje, según Países de Destino**  
 Año: 2011

País	Destino	Total	1/ Motivo de Viaje						
			Sin Información	Turismo	Negocios	Eventos	Estudios	Otros	
Armenia	Sin Especificar	2	-	2	-	-	-	-	
Azerbaijón	Sin Especificar	1	-	1	-	-	-	-	
Bahrein	Sin Especificar	6	-	6	-	-	-	-	
Bangladesh	Sin Especificar	7	-	3	-	-	-	4	
BRUNEI DARUSSALAM	Sin Especificar	2	-	2	-	-	-	-	
CAMBOYA (CAMBODIA)	Sin Especificar	1	-	1	-	-	-	-	
CHIPRE	Sin Especificar	3	-	2	-	-	-	1	
China Popular	Sin Especificar	2.149	-	1.501	176	182	23	267	
Corea del Sur	Sin Especificar	235	-	102	13	79	8	33	
Corea del Norte	Sin Especificar	59	-	38	1	9	2	9	
Emiratos Arabes Unidos	Sin Especificar	232	-	158	6	35	3	30	
Filipinas	Sin Especificar	42	-	25	1	5	-	11	
Georgia	Sin Especificar	16	-	8	-	3	-	5	
Hong Kong	Sin Especificar	158	-	116	11	13	1	17	
India	Sin Especificar	247	-	165	5	24	7	46	
Indonesia	Sin Especificar	67	-	30	-	15	-	22	





**Cuadro No. 14**  
**Salidas de Ecuatorianos por Motivo de Viaje, según Países de Destino**  
 Año: 2011

País	Destino	Total	1/ Motivo de Viaje					
			Sin Información	Turismo	Negocios	Eventos	Estudios	Otros
Irak	Sin Especificar	33	-	2	9	7	-	15
Irán (República Islámica)	Sin Especificar	96	-	63	1	24	-	8
Israel	Jerusalén	308	-	242	1	20	8	37
	Tel/Aviv	705	-	546	6	35	14	104
Japón	Tokyo	184	-	96	12	18	4	54
Jordania	Sin Especificar	33	-	29	-	1	-	3
Kirguizistán	Sin Especificar	12	-	5	-	-	-	7
Kuwait	Sin Especificar	43	-	9	-	13	-	21
Laos, Rep. Pop. Democ	Sin Especificar	1	-	-	-	1	-	-
Líbano	Beirut	9	-	6	-	3	-	-
Macao	Sin Especificar	44	-	18	-	13	-	13
Malasia	Sin Especificar	52	-	43	2	2	-	5
Myanmar (Burma)	Sin Especificar	2	-	-	-	-	-	2
MANCHURIA	Sin Especificar	1	-	-	-	-	-	1
Nepal	Sin Especificar	10	-	8	-	-	-	2
Omán	Sin Especificar	35	-	17	3	4	-	11
Pakistán								

**Cuadro No. 14**  
**Salidas de Ecuatorianos por Motivo de Viaje, según Países de Destino**  
 Año: 2011

País	Destino	Total	1/ Motivo de Viaje					
			Sin Información	Turismo	Negocios	Eventos	Estudios	Otros
Qatar	Sin Especificar	24	-	15	-	-	-	9
Singapur	Sin Especificar	37	-	19	2	2	-	14
Siria	Sin Especificar	44	-	29	1	5	-	9
Sri Lanka (Ceilán)	Sin Especificar	104	-	79	-	4	-	21
Tailandia	Sin Especificar	7	-	2	-	-	-	5
Taiwán (China)	Sin Especificar	46	-	34	-	2	-	10
Turquía	Sin Especificar	88	-	61	-	10	2	15
Vietnam	Estambul	230	-	170	1	34	1	24
	Sin Especificar	36	-	24	1	4	-	7
Yemen	Sin Especificar	15	-	12	-	2	-	1
	Sin Especificar	2	-	-	1	-	-	1
<b>África</b>		<b>1.177</b>	<b>-</b>	<b>777</b>	<b>41</b>	<b>140</b>	<b>11</b>	<b>208</b>
Angola	Sin Especificar	21	-	6	1	1	-	13
Argelia	Sin Especificar	61	-	15	4	8	-	34
Burundi	Sin Especificar	1	-	-	-	-	-	1
Benin	Sin Especificar	2	-	-	-	2	-	-
CHAD	Sin Especificar	1	-	1	-	-	-	-



**Cuadro No. 14**  
**Salidas de Ecuatorianos por Motivo de Viaje, según Países de Destino**  
 Año: 2011

País	Destino	Total	1/ Motivo de Viaje						
			Sin Información	Turismo	Negocios	Eventos	Estudios	Otros	
Cabo Verde	Sin Especificar	1	-	1	-	-	-	-	
Camerún	Sin Especificar	1	-	1	-	-	-	-	
Congo	Sin Especificar	21	-	16	-	1	-	4	
Costa de Marfil	Sin Especificar	5	-	4	-	1	-	-	
Djibouti	Sin Especificar	4	-	1	2	-	-	1	
Egipto	Sin Especificar	622	-	565	2	10	-	45	
Etiopía	Sin Especificar	9	-	-	4	2	-	3	
Gambia	Sin Especificar	1	-	1	-	-	-	-	
Gabón	Sin Especificar	3	-	-	1	1	-	1	
Ghana	Sin Especificar	8	-	3	1	3	-	1	
Guinea	Sin Especificar	71	-	19	9	11	-	32	
Kenia	Sin Especificar	28	-	13	-	5	-	10	
Liberia	Sin Especificar	2	-	-	-	1	-	1	
Libia	Sin Especificar	20	-	6	3	-	-	11	
Marruecos	Sin Especificar	21	-	14	1	4	-	2	
Mozambique	Sin Especificar	4	-	2	-	-	-	2	

**Cuadro No. 14**  
**Salidas de Ecuatorianos por Motivo de Viaje, según Países de Destino**  
 Año: 2011

País	Destino	Total	1/ Motivo de Viaje						
			Sin Información	Turismo	Negocios	Eventos	Estudios	Otros	
Mauricio	Sin Especificar	2	-	1	-	1	-	-	
Nigeria	Sin Especificar	12	-	3	2	3	-	4	
Santa Elena	Sin Especificar	1	-	1	-	-	-	-	
Santo Tomé y Príncipe	Sin Especificar	1	-	-	-	-	-	1	
Senegal	Sin Especificar	7	-	3	-	2	-	2	
Sudáfrica (Ciskei)	Sin Especificar	173	-	67	4	68	11	23	
Sudán	Sin Especificar	11	-	4	-	4	-	3	
Sahara Occidental	Sin Especificar	2	-	1	-	-	-	1	
Tanzania	Total	1	-	-	-	-	-	1	
Túnez	Sin Especificar	4	-	2	-	2	-	-	
Zimbabwe (Rhodesia)	Sin Especificar	2	-	2	-	-	-	-	
Otras Naciones de África	Sin Especificar	54	-	25	7	10	-	12	
<b>Oceanía</b>		<b>416</b>	<b>1</b>	<b>202</b>	<b>5</b>	<b>21</b>	<b>11</b>	<b>176</b>	
Australia	Sydney	84	-	45	2	2	2	33	
	Sin Especificar	225	1	109	2	13	9	91	
Fiji	Sin Especificar	2	-	1	-	-	-	1	
Kiribati									



**Cuadro No. 14**  
**Salidas de Ecuatorianos por Motivo de Viaje, según Países de Destino**  
 Año: 2011

País	Destino	Total	1/ Motivo de Viaje					
			Sin Información	Turismo	Negocios	Eventos	Estudios	Otros
Islas Navidad	Sin Especificar	34	-	8	1	-	-	25
Nueva Caledonia	Sin Especificar	3	-	-	-	1	-	2
Nueva Zelanda	Sin Especificar	1	-	1	-	-	-	-
Otras Naciones De Oceania	Sin Especificar	54	-	27	-	4	-	23
Samoa Occidental	Sin Especificar	10	-	9	-	-	-	1
	Sin Especificar	3	-	2	-	1	-	-
<b>Sin Especificar</b>		<b>62</b>	<b>-</b>	<b>9</b>	<b>1</b>	<b>6</b>	<b>-</b>	<b>46</b>
	Sin Especificar	62	-	9	1	6	-	46

1/ Motivo de Viaje de acuerdo a formato de Tarjeta Andina

**Cuadro No. 14A**  
**Entradas de Ecuatorianos por Motivo de Viaje, según Países de Procedencia**

Año: 2011

País	Procedencia	Total	Sin Informacion	1/ Motivo de Viaje				
				Turismo	Negocios	Eventos	Estudios	Otros
<b>Total</b>		<b>1.027.543</b>	<b>23</b>	<b>92.864</b>	<b>172</b>	<b>41.250</b>	<b>2.436</b>	<b>890.798</b>
<b>América</b>		<b>852.133</b>	<b>19</b>	<b>67.801</b>	<b>160</b>	<b>24.150</b>	<b>2.137</b>	<b>757.866</b>
<b>América Del Norte</b>		<b>373.392</b>	<b>19</b>	<b>30.743</b>	<b>33</b>	<b>18.271</b>	<b>1.997</b>	<b>322.329</b>
Canadá								
	Montreal	2.445	-	405	-	239	5	1.796
	Toronto	487	-	51	-	24	-	412
	Sin Especificar	68	-	6	-	3	-	59
Estados Unidos								
	Atlanta/Virginia	21.165	-	1.652	2	564	128	18.819
	Chicago/Illinois	2.620	-	168	-	129	16	2.307
	Cincinnati	271	-	8	-	-	-	263
	Filadelfia	122	-	3	-	7	2	110
	Houston	10.559	-	564	1	117	4	9.873
	Kansas	61	-	1	-	-	1	59
	Los Ángeles	7.278	-	631	1	257	5	6.384
	Miami	208.998	3	13.771	23	6.658	227	188.316
	Minneapolis	144	-	35	-	6	2	101
	New Orleans	857	-	89	-	74	3	691
	New Yersey	4.441	-	266	-	169	34	3.972
	New York	87.117	15	11.910	5	9.548	1.200	64.439
	Orlando Florida	9.074	-	444	-	241	9	8.380
	San Francisco	284	-	17	-	16	-	251
	Stamford	17	-	1	-	1	1	14
	Texas/Dallas	473	-	16	-	16	1	440
	Washington	781	1	42	-	36	2	700
	Sin Especificar	173	-	18	-	9	-	146
México								
	México	15.410	-	629	1	153	325	14.302
	Sin Especificar	547	-	16	-	4	32	495



**Cuadro No. 14A**  
**Entradas de Ecuatorianos por Motivo de Viaje, según Países de Procedencia**

Año: 2011

País	Procedencia	Total	Sin Informacion	1/ Motivo de Viaje				
				Turismo	Negocios	Eventos	Estudios	Otros
<b>América Central</b>		<b>113.322</b>	-	<b>3.921</b>	<b>36</b>	<b>1.351</b>	<b>54</b>	<b>107.960</b>
Antillas Holandesas								
	Sin Especificar	22	-	-	-	2	-	20
Aruba								
	Sin Especificar	2.966	-	93	-	4	1	2.868
Bahamas								
	Sin Especificar	69	-	5	-	-	-	64
Belize								
	Sin Especificar	12	-	7	-	-	-	5
Bermuda								
	Sin Especificar	6	-	1	-	-	-	5
Costa Rica								
	San José	5.759	-	242	-	67	1	5.449
Cuba								
	La Habana	14.880	-	625	1	179	4	14.071
	Sin Especificar	1	-	-	-	-	-	1
Curazao								
	Sin Especificar	2.218	-	35	-	19	-	2.164
Dominica								
	Sin Especificar	1	-	-	-	-	-	1
El Salvador								
	San Salvador	1.125	-	60	1	36	2	1.026
Guadalupe								
	Sin Especificar	1	-	-	-	-	-	1
Guatemala								
	Guatemala	852	-	23	1	10	25	793
	Sin Especificar	256	-	13	-	3	5	235
Haití								
	Puerto Príncipe	544	-	14	1	2	-	527
Honduras								
	Tegucigalpa	1.013	-	46	-	15	3	949
Islas Caimán								

**Cuadro No. 14A**  
**Entradas de Ecuatorianos por Motivo de Viaje, según Países de Procedencia**

Año: 2011

País	Procedencia	Total	Sin Informacion	1/ Motivo de Viaje				
				Turismo	Negocios	Eventos	Estudios	Otros
Jamaica	Sin Especificar	10	-	-	-	-	-	10
	Kingston	947	-	4	1	3	-	939
Nicaragua	Montego/Bay	1.727	-	6	-	1	-	1.720
	Managua	465	-	15	1	6	-	443
Panamá	Panamá	62.895	-	2.228	29	883	9	59.746
	Sin Especificar	1.618	-	43	-	16	-	1.559
Puerto Rico	San Juan	212	-	22	-	6	-	184
	Sin Especificar	73	-	2	-	3	-	68
República Dominicana	Santo Domingo	1.736	-	117	1	15	2	1.601
	Sin Especificar	13.897	-	319	-	79	2	13.497
Santa Lucia	Sin Especificar	3	-	1	-	2	-	-
Islas Virgenes	Sin Especificar	3	-	-	-	-	-	3
Guyana	Guayanna Cayenne	8	-	-	-	-	-	8
Granada	Sin Especificar	1	-	-	-	-	-	1
San vicente y las Granadinas	Sin Especificar	1	-	-	-	-	-	1
Martinica	Sin Especificar	1	-	-	-	-	-	1





**Cuadro No. 14A**  
**Entradas de Ecuatorianos por Motivo de Viaje, según Países de Procedencia**

Año: 2011

País	Procedencia	Total	Sin Informacion	1/ Motivo de Viaje				
				Turismo	Negocios	Eventos	Estudios	Otros
<b>América del Sur</b>		<b>365.419</b>	-	<b>33.137</b>	<b>91</b>	<b>4.528</b>	<b>86</b>	<b>327.577</b>
Argentina								
	Buenos Aires	24.417	-	760	-	339	4	23.314
	Mendoza	34	-	-	-	-	-	34
	Sin Especificar	1.308	-	60	-	14	-	1.234
Bolivia								
	Cochabamba	104	-	1	-	1	-	102
	La Paz	956	-	24	-	8	1	923
	Sin Especificar	190	-	7	-	3	-	180
Brasil								
	Curitiba	104	-	2	-	-	-	102
	Manaos	101	-	2	-	1	-	98
	Manaus	17	-	-	-	1	-	16
	Río de Janeiro	1.434	-	43	-	18	-	1.373
	Sao Paulo	4.236	-	147	2	49	1	4.037
	Sin Especificar	889	-	39	-	8	1	841
Chile								
	Antofagasta	537	-	60	-	2	-	475
	Arica	173	-	2	-	-	-	171
	Santiago	22.823	-	1.308	-	808	8	20.699
	Sin Especificar	300	-	5	-	3	-	292
Colombia								
	Barranquilla	99	-	4	-	2	-	93
	Bogotá	72.133	-	2.672	21	1.114	32	68.294
	Cali	23.616	-	1.419	1	45	4	22.147
	Cartagena	5.283	-	134	2	32	-	5.115
	Medellín	10.107	-	152	-	38	2	9.915
	Sin Especificar	9.733	-	1.233	34	30	5	8.431
Ecuador								
	SIN ESPECIFICAR	767	-	16	-	6	-	745
Paraguay								

**Cuadro No. 14A**  
**Entradas de Ecuatorianos por Motivo de Viaje, según Países de Procedencia**

Año: 2011

País	Procedencia	Total	Sin Informacion	1/ Motivo de Viaje				
				Turismo	Negocios	Eventos	Estudios	Otros
Perú	ASUNCION	614	-	6	-	5	-	603
	SIN ESPECIFICAR	92	-	1	-	1	-	90
	Arequipa	1.282	-	90	1	33	1	1.157
	Lima	143.292	-	17.651	10	1.023	17	124.591
Surinam	Sin Especificar	23.394	-	5.380	18	10	5	17.981
	Sin Especificar	7	-	-	-	-	-	7
Trinidad and Tobago	Sin Especificar	99	-	5	-	1	-	93
	Montevideo	693	-	28	-	9	-	656
Uruguay	Sin Especificar	150	-	4	-	1	-	145
	Caracas	16.012	-	1.843	2	905	5	13.257
	Maracaibo	410	-	38	-	18	-	354
Venezuela	Sin Especificar	13	-	1	-	-	-	12
	<b>Europa</b>	<b>171.361</b>	<b>4</b>	<b>24.879</b>	<b>8</b>	<b>17.027</b>	<b>298</b>	<b>129.145</b>
Albania	Sin Especificar	1	-	-	-	-	-	1
Alemania	Colonia/Bonn	66	-	3	-	5	-	58
	Frankfort	829	-	76	1	29	1	722
	Sin Especificar	2.321	-	223	-	122	9	1.967
Andorra	Sin Especificar	13	-	3	-	1	1	8
Austria	Viena	143	-	11	-	6	-	126
	Sin Especificar	69	-	7	-	3	-	59
Belarus	Sin Especificar	1	-	-	-	-	-	1



**Cuadro No. 14A**  
**Entradas de Ecuatorianos por Motivo de Viaje, según Países de Procedencia**

Año: 2011

País	Procedencia	Total	Sin Información	1/ Motivo de Viaje				
				Turismo	Negocios	Eventos	Estudios	Otros
Bélgica	Bruselas	1.325	-	245	-	63	2	1.015
Bulgaria	Sofía	8	-	-	1	-	-	7
Croacia	Sin Especificar	33	-	-	-	1	-	32
Dinamarca	Copenhague	150	-	11	-	6	-	133
España	Barcelona	11.768	-	928	-	1.471	33	9.336
	Bilbao	190	-	10	-	11	-	169
	Madrid	115.046	3	17.759	4	11.531	180	85.569
	Sin Especificar	3.799	-	470	-	221	5	3.103
Estonia	Sin Especificar	1	-	1	-	-	-	-
Eslovenia	Sin Especificar	1	-	-	-	-	-	1
Francia	París	1.746	-	172	-	87	1	1.486
Gibraltar	Sin Especificar	253	-	15	-	10	-	228
	Sin Especificar	1	-	-	-	-	-	1
Grecia	Atenas	106	-	2	-	2	-	102
	Sin Especificar	35	-	-	-	-	-	35
Hungría	Sin Especificar	25	-	1	-	2	-	22
Irlanda	Sin Especificar	34	-	3	-	2	-	29
	Génova	3.122	-	416	-	554	13	2.139
Italia	Milan	13.356	-	2.354	1	2.189	37	8.775

## Cuadro No. 14A

### Entradas de Ecuatorianos por Motivo de Viaje, según Países de Procedencia

Año: 2011

País	Procedencia	Total	Sin Informacion	1/ Motivo de Viaje				
				Turismo	Negocios	Eventos	Estudios	Otros
	Roma	3.883	1	755	-	199	7	2.921
	Venecia	148	-	16	-	14	-	118
	Sin Especificar	1.450	-	161	-	67	2	1.220
Islandia	Sin Especificar	2	-	-	-	-	-	2
Lituania	Sin Especificar	3	-	-	-	-	-	3
Luxemburgo	Sin Especificar	31	-	3	-	2	-	26
Malta	Sin Especificar	2	-	-	-	-	-	2
Monaco	Sin Especificar	1	-	1	-	-	-	-
Moldova	Sin Especificar	1	-	-	-	-	-	1
Noruega	Oslo	138	-	19	-	7	-	112
Países Bajos (Holanda)	Amsterdan	7.051	-	665	1	258	3	6.124
	Sin Especificar	1	-	-	-	-	-	1
Polonia	Varsovia	62	-	8	-	1	-	53
Portugal	Lisboa	107	-	10	-	2	-	95
	Sin Especificar	62	-	7	-	3	-	52
Reino Unido (Escocia, Inglaterra, Gales, Gran Bretaña)	Belfast	95	-	10	-	3	-	82
	Londres	1.254	-	213	-	58	3	980
	Sin Especificar	108	-	15	-	7	-	86
Republica De Macedonia	Letonia (latvia)	1	-	-	-	-	-	1
	Sin especificar	2	-	-	-	-	-	2



**Cuadro No. 14A**  
**Entradas de Ecuatorianos por Motivo de Viaje, según Países de Procedencia**

Año: 2011

País	Procedencia	Total	Sin Informacion	1/ Motivo de Viaje				
				Turismo	Negocios	Eventos	Estudios	Otros
República Checa	Sin Especificar	44	-	5	-	2	-	37
Rumania	Sin Especificar	25	-	1	-	2	-	22
Rusia	Leningrado	54	-	3	-	-	-	51
	Sin Especificar	255	-	11	-	9	-	235
San Marino	Sin Especificar	3	-	-	-	-	-	3
Suecia	Estocolmo	371	-	63	-	17	-	291
Suiza	Ginebra	581	-	70	-	21	1	489
	Zurich	596	-	75	-	28	-	493
	Sin Especificar	445	-	51	-	10	-	384
Ucrania	Sin Especificar	60	-	-	-	1	-	59
Yugoslavia	Sin Especificar	9	-	-	-	-	-	9
	Belgrado	9	-	-	-	-	-	9
<b>Asia</b>		<b>3.210</b>	<b>-</b>	<b>129</b>	<b>4</b>	<b>57</b>	<b>1</b>	<b>3.019</b>
Afganistán	Sin Especificar	4	-	-	-	-	-	4
Arabia Saudita	Sin Especificar	29	-	1	-	-	-	28
Armenia	Sin Especificar	4	-	-	-	-	-	4
Azerbaijón	Sin Especificar	8	-	-	-	1	-	7
Bahrein	Sin Especificar	1	-	-	-	-	-	1
China Popular	Sin Especificar	1.270	-	41	4	26	1	1.198
Corea del Sur								

**Cuadro No. 14A**  
**Entradas de Ecuatorianos por Motivo de Viaje, según Países de Procedencia**

Año: 2011

País	Procedencia	Total	Sin Informacion	Turismo	1/ Motivo de Viaje				Otros
					Negocios	Eventos	Estudios		
	Sin Especificar	123	-	2	-	3	-	118	
Corea del Norte	Sin Especificar	53	-	3	-	2	-	48	
Emiratos Arabes Unidos	Sin Especificar	99	-	3	-	1	-	95	
Filipinas	Sin Especificar	28	-	3	-	-	-	25	
Georgia	Sin Especificar	10	-	-	-	-	-	10	
Hong Kong	Sin Especificar	63	-	2	-	4	-	57	
India	Sin Especificar	147	-	4	-	1	-	142	
Indonesia	Sin Especificar	37	-	1	-	-	-	36	
Irak	Sin Especificar	15	-	-	-	-	-	15	
Irán (República Islámica)	Sin Especificar	69	-	1	-	-	-	68	
Israel	Jerusalén	391	-	15	-	3	-	373	
	Tel/Aviv	374	-	28	-	5	-	341	
Japón	Tokyo	108	-	5	-	1	-	102	
Jordania	Sin Especificar	16	-	1	-	1	-	14	
Kirguizistán	Sin Especificar	1	-	-	-	-	-	1	
Kuwait	Sin Especificar	12	-	1	-	-	-	11	
Líbano	Beirut	20	-	-	-	-	-	20	
Laos RPD.	Sin Especificar	1	-	-	-	-	-	1	



**Cuadro No. 14A**  
**Entradas de Ecuatorianos por Motivo de Viaje, según Países de Procedencia**

Año: 2011

País	Procedencia	Total	Sin Informacion	1/ Motivo de Viaje				
				Turismo	Negocios	Eventos	Estudios	Otros
Macao	Sin Especificar	1	-	-	-	-	-	1
Malasia	Sin Especificar	20	-	-	-	1	-	19
Myanmar (Burma)	Sin Especificar	3	-	-	-	-	-	3
Nepal	Sin Especificar	2	-	-	-	-	-	2
Omán	Sin Especificar	9	-	-	-	-	-	9
Pakistán	Sin Especificar	12	-	-	-	-	-	12
Qatar	Sin Especificar	13	-	4	-	-	-	9
Singapur	Sin Especificar	29	-	2	-	3	-	24
Siria	Sin Especificar	25	-	2	-	-	-	23
Sri Lanka (Ceilán)	Sin Especificar	4	-	-	-	-	-	4
Tailandia	Sin Especificar	21	-	-	-	-	-	21
Taiwán (China)	Sin Especificar	33	-	2	-	1	-	30
Turquía	Estambul	123	-	6	-	2	-	115
	Sin Especificar	29	-	2	-	2	-	25
Vietnam	Sin Especificar	3	-	-	-	-	-	3
<b>África</b>		<b>443</b>	<b>-</b>	<b>31</b>	<b>-</b>	<b>8</b>	<b>-</b>	<b>404</b>

**Cuadro No. 14A**  
**Entradas de Ecuatorianos por Motivo de Viaje, según Países de Procedencia**

Año: 2011

País	Procedencia	Total	Sin Información	1/ Motivo de Viaje				
				Turismo	Negocios	Eventos	Estudios	Otros
Angola	Sin Especificar	16	-	3	-	-	-	13
Argelia	Sin Especificar	19	-	2	-	1	-	16
Burundi	Sin Especificar	1	-	-	-	-	-	1
Cabo Verde	Sin Especificar	2	-	2	-	-	-	-
Congo	Sin Especificar	13	-	2	-	-	-	11
Costa de Marfil	Sin Especificar	3	-	-	-	-	-	3
República Centro Africana	Sin Especificar	1	-	-	-	-	-	1
Djibouti	Sin Especificar	1	-	-	-	-	-	1
Egipto	Sin Especificar	138	-	9	-	1	-	128
Etiopía	Sin Especificar	3	-	-	-	-	-	3
Gabón	Sin Especificar	5	-	-	-	-	-	5
Ghana	Sin Especificar	2	-	-	-	-	-	2
Guinea	Sin Especificar	28	-	4	-	-	-	24
Kenia	Sin Especificar	17	-	2	-	-	-	15
Libia	Sin Especificar	4	-	-	-	1	-	3
Malawi	Sin Especificar	1	-	-	-	-	-	1
Marruecos	Sin Especificar	2	-	-	-	-	-	2





**Cuadro No. 14A**  
**Entradas de Ecuatorianos por Motivo de Viaje, según Países de Procedencia**

Año: 2011

País	Procedencia	Total	Sin Informacion	1/ Motivo de Viaje				
				Turismo	Negocios	Eventos	Estudios	Otros
Mozambique	Sin Especificar	6	-	-	-	2	-	4
Nigeria	Sin Especificar	11	-	1	-	-	-	10
Seychelles	Sin Especificar	1	-	-	-	1	-	-
Sahara Occidental	Sin Especificar	1	-	-	-	-	-	1
Santo Tomé y Príncipe	Sin Especificar	1	-	-	-	-	-	1
Senegal	Sin Especificar	3	-	1	-	-	-	2
Sudáfrica (Ciskei)	Sin Especificar	109	-	3	-	-	-	106
Sudán	Sin Especificar	3	-	1	-	-	-	2
Túnez	Sin Especificar	7	-	1	-	-	-	6
Uganda	Sin Especificar	2	-	-	-	-	-	2
Otras Naciones de África	Sin Especificar	43	-	-	-	2	-	41
<b>Oceanía</b>		<b>350</b>	<b>-</b>	<b>24</b>	<b>-</b>	<b>8</b>	<b>-</b>	<b>318</b>
Australia	Sydney	64	-	5	-	2	-	57
	Sin Especificar	164	-	14	-	2	-	148
Fiji	Sin Especificar	5	-	-	-	-	-	5
Islas cocos (keeling)	Sin Especificar	2	-	-	-	-	-	2
Kiribati								

**Cuadro No. 14A**  
**Entradas de Ecuatorianos por Motivo de Viaje, según Países de Procedencia**

Año: 2011

País	Procedencia	Total	Sin Informacion	1/ Motivo de Viaje				
				Turismo	Negocios	Eventos	Estudios	Otros
Marshall (islas)	Sin Especificar	81	-	1	-	2	-	78
Nueva zelanda	Sin Especificar	1	-	-	-	-	-	1
Otras naciones de oceania	Sin Especificar	21	-	1	-	2	-	18
Polinesia francesa	Sin Especificar	6	-	2	-	-	-	4
Samoa occidental	Sin Especificar	1	-	-	-	-	-	1
	Sin Especificar	5	-	1	-	-	-	4
<b>Sin Especificar</b>		<b>46</b>	<b>-</b>	<b>-</b>	<b>-</b>	<b>-</b>	<b>-</b>	<b>46</b>
	Sin Especificar	46	-	-	-	-	-	46



**Cuadro No. 14B**  
**Entradas de Extranjeros por Motivo de Viaje, según Países de Procedencia**  
**Año: 2011**

País	Procedencia	Total	Sin Información	Turismo	Negocios	Eventos	Estudios	otros
<b>Total</b>		<b>1.141.037</b>	<b>3</b>	<b>951.079</b>	<b>19.581</b>	<b>40.995</b>	<b>886</b>	<b>128.493</b>
<b>América</b>		<b>1.006.511</b>	<b>3</b>	<b>838.625</b>	<b>17.282</b>	<b>34.822</b>	<b>713</b>	<b>115.066</b>
<b>América del Norte</b>		<b>278.722</b>	<b>3</b>	<b>236.122</b>	<b>3.204</b>	<b>10.990</b>	<b>253</b>	<b>28.150</b>
Canadá								
	Montreal	5.783	-	5.304	59	124	3	293
	Toronto	1.628	-	1.480	20	33	4	91
	Sin Especificar	277	-	240	2	2	-	33
Estados Unidos								
	Atlanta/Virginia	27.630	1	24.170	353	707	49	2.350
	Chicago/Illinois	2.460	-	2.163	9	51	2	235
	Cincinnati	184	-	166	-	-	-	18
	Filadelfia	229	-	138	2	1	1	87
	Houston	21.582	-	17.935	391	537	33	2.686
	Kansas	34	-	32	-	-	-	2
	Los Ángeles	6.145	-	5.126	43	122	5	849
	Miami	153.302	2	128.329	1.562	6.271	117	17.021
	Minneapolis	132	-	87	1	2	-	42
	New Orleans	806	-	631	4	14	1	156
	New Jersey	3.094	-	2.750	24	54	-	266
	New York	39.925	-	36.179	94	1.991	10	1.651
	Orlando Florida	1.753	-	1.385	10	72	2	284
	San Francisco	545	-	245	-	9	1	290
	Stamford	50	-	20	-	1	-	29
	Texas/Dallas	262	-	221	6	8	-	27
	Washington	778	-	676	15	26	-	61
	Sin Especificar	365	-	312	2	8	-	43

**Cuadro No. 14B**  
**Entradas de Extranjeros por Motivo de Viaje, según Países de Procedencia**  
**Año: 2011**

País	Procedencia	Total	Sin Información	Turismo	Negocios	Eventos	Estudios	otros
México	México	11.376	-	8.260	597	932	23	1.564
	Sin Especificar	382	-	273	10	25	2	72
<b>América Central</b>		<b>76.829</b>	<b>-</b>	<b>41.745</b>	<b>1.610</b>	<b>5.435</b>	<b>66</b>	<b>27.973</b>
Antigua y Barbuda	Sin Especificar	2	-	1	-	1	-	-
Antillas Holandesas	Sin Especificar	35	-	19	-	-	-	16
Aruba	Sin Especificar	319	-	251	5	4	-	59
Bahamas	Sin Especificar	24	-	19	-	2	-	3
Barbados	Sin Especificar	50	-	32	3	15	-	-
Belice	Sin Especificar	23	-	17	-	3	1	2
Bermuda	Sin Especificar	18	-	14	1	-	-	3



**Cuadro No. 14B**  
**Entradas de Extranjeros por Motivo de Viaje, según Países de Procedencia**  
**Año: 2011**

País	Procedencia	Total	Sin Información	Turismo	Negocios	Eventos	Estudios	otros
Costa Rica	San José	8.386	-	6.448	334	472	7	1.125
Cuba	La Habana	21.731	-	6.699	191	914	14	13.913
	Sin Especificar	3	-	2	-	-	-	1
Curazao	Sin Especificar	95	-	47	-	4	-	44
Dominica	Sin Especificar	6	-	2	-	4	-	-
El Salvador	San Salvador	2.232	-	1.309	106	559	-	258
Granada	Sin Especificar	3	-	3	-	-	-	-
Guadalupe	Sin Especificar	29	-	7	1	1	-	20
Guatemala	Guatemala	1.394	-	847	62	117	-	368
	Sin Especificar	503	-	264	10	32	1	196
Guyana	Guayana / Cayenne	22	-	16	1	2	-	3
Guyana Francesa	Sin Especificar	2	-	2	-	-	-	-
Haití	Puerto Príncipe	1.677	-	1.492	3	11	-	171
Honduras	Tegucigalpa	837	-	591	29	92	5	120
Islas Caimán	Sin Especificar	1	-	1	-	-	-	-
Islas Vírgenes(Británicas)	Sin Especificar	1	-	1	-	-	-	-

**Cuadro No. 14B**  
**Entradas de Extranjeros por Motivo de Viaje, según Países de Procedencia**  
**Año: 2011**

País	Procedencia	Total	Sin Información	Turismo	Negocios	Eventos	Estudios	otros
Jamaica	Kingston	101	-	80	-	4	-	17
	Montego/Bay	93	-	37	3	4	-	49
Montserrat Isla	Sin Especificar	1	-	1	-	-	-	-
Nicaragua	Managua	748	-	443	15	61	-	229
Panamá	Panamá	34.817	-	20.756	776	2.914	32	10.339
	Sin Especificar	1.155	-	722	22	54	1	356
Puerto Rico	San Juan	630	-	324	9	33	-	264
	Sin Especificar	135	-	123	1	3	1	7
República Dominicana	Santo Domingo	729	-	545	23	45	1	115
	Sin Especificar	1.011	-	621	14	78	3	295
San Cristobal Y Nevis	Sin Especificar	2	-	1	-	1	-	-
San Vicente y las Granadinas	Sin Especificar	2	-	1	-	1	-	-
Santa Lucía	Sin Especificar	12	-	7	1	4	-	-



**Cuadro No. 14B**  
**Entradas de Extranjeros por Motivo de Viaje, según Países de Procedencia**  
**Año: 2011**

País	Procedencia	Total	Sin Información	Turismo	Negocios	Eventos	Estudios	otros
<b>América del Sur</b>		<b>650.960</b>	<b>-</b>	<b>560.758</b>	<b>12.468</b>	<b>18.397</b>	<b>394</b>	<b>58.943</b>
Argentina	Buenos Aires	22.219	-	18.152	551	1.005	15	2.496
	Mendoza	130	-	111	-	4	-	15
	Sin Especificar	1.586	-	1.215	42	89	-	240
Bolivia	Cochabamba	171	-	122	6	21	1	21
	La Paz	1.731	-	1.118	77	226	11	299
	Sin Especificar	192	-	136	8	12	1	35
Brasil	Curitiba	188	-	120	7	17	1	43
	Manaos	381	-	133	8	46	-	194
	Manaus	35	-	20	1	10	-	4
	Río de Janeiro	1.188	-	829	55	93	2	209
	Sao Paulo	6.753	-	4.748	429	470	13	1.093
	Sin Especificar	1.978	-	1.405	111	165	6	291
Chile	Antofagasta	1.056	-	833	18	61	2	142
	Arica	288	-	212	2	9	1	64
	Santiago	26.465	-	21.429	695	1.070	30	3.241
	Sin Especificar	403	-	230	12	16	-	145
Colombia	Barranquilla	196	-	121	3	7	-	65
	Bogotá	117.635	-	84.460	6.949	7.685	122	18.419
	Cali	145.803	-	139.630	153	361	37	5.622
	Cartagena	1.159	-	442	20	465	-	232
	Medellín	9.881	-	6.938	423	347	11	2.162
	Sin Especificar	37.117	-	32.755	93	239	7	4.023

**Cuadro No. 14B**  
**Entradas de Extranjeros por Motivo de Viaje, según Países de Procedencia**  
**Año: 2011**

País	Procedencia	Total	Sin Información	Turismo	Negocios	Eventos	Estudios	otros
Ecuador	Sin Especificar	434	-	322	12	43	-	57
Paraguay	Asunción	761	-	474	12	172	3	100
	Sin Especificar	144	-	114	1	16	2	11
Perú	Arequipa	2.263	-	1.809	16	192	-	246
	Lima	216.892	-	198.644	1.966	3.572	88	12.622
	Sin Especificar	22.259	-	19.165	106	53	15	2.920
Surinam	Sin Especificar	60	-	35	1	4	-	20
Trinidad and Tobago	Sin Especificar	225	-	206	3	8	1	7
Uruguay	Montevideo	1.312	-	954	63	106	-	189
	Sin Especificar	408	-	299	17	41	-	51
Venezuela	Caracas	28.923	-	23.090	602	1.746	24	3.461
	Maracaibo	602	-	438	6	25	1	132
	Sin Especificar	78	-	49	-	1	-	28
<b>Otras Naciones de América</b>	Sin Especificar	44	-	-	-	-	-	44
<b>Europa</b>		<b>121.757</b>	<b>-</b>	<b>104.415</b>	<b>1.616</b>	<b>5.160</b>	<b>164</b>	<b>10.402</b>
Albania	Sin Especificar	19	-	18	-	-	-	1
Alemania	Colonia/Bonn	226	-	198	3	1	-	24
	Frankfort	2.228	-	1.981	29	34	6	178





**Cuadro No. 14B**  
**Entradas de Extranjeros por Motivo de Viaje, según Países de Procedencia**  
**Año: 2011**

País	Procedencia	Total	Sin Información	Turismo	Negocios	Eventos	Estudios	otros
Andorra	Sin Especificar	6.558	-	5.820	71	115	47	505
Austria	Sin Especificar	11	-	9	1	1	-	-
	Viena	502	-	442	7	7	-	46
Belarus	Sin Especificar	387	-	354	3	2	1	27
Bélgica	Sin Especificar	39	-	34	3	-	-	2
	Bruselas	2.152	-	1.900	21	26	4	201
Bosnia y Herzegovina	Sin Especificar	1	-	1	-	-	-	-
Bulgaria	Sofia	48	-	31	-	1	-	16
Croacia	Sin Especificar	77	-	47	7	8	-	15
Dinamarca	Copenhague	982	-	919	12	8	4	39
Eslovenia	Sin Especificar	94	-	87	1	-	-	6
España	Barcelona	3.207	-	2.741	19	205	1	241
	Bilbao	91	-	76	2	6	-	7
	Madrid	59.726	-	50.960	736	3.447	50	4.533
	Sin Especificar	2.584	-	2.238	25	72	1	248
Estonia	Sin Especificar	22	-	18	-	-	-	4
Eslovaquia	Sin Especificar	1	-	-	1	-	-	-
Finlandia	Sin Especificar	347	-	313	9	4	-	21

**Cuadro No. 14B**  
**Entradas de Extranjeros por Motivo de Viaje, según Países de Procedencia**  
**Año: 2011**

País	Procedencia	Total	Sin Información	Turismo	Negocios	Eventos	Estudios	otros
Francia	Paris	5.851	-	5.358	72	80	9	332
	Sin Especificar	1.141	-	955	13	111	1	61
Grecia	Atenas	129	-	100	5	3	-	21
	Sin Especificar	18	-	18	-	-	-	-
Gibraltar	Sin Especificar	3	-	3	-	-	-	-
Hungría	Sin Especificar	113	-	101	2	3	-	7
Irlanda	Sin Especificar	403	-	381	6	1	1	14
Islandia	Sin Especificar	25	-	23	1	-	1	-
Italia	Génova	561	-	487	8	12	-	54
	Milan	3.250	-	2.768	36	141	5	300
	Roma	1.923	-	1.598	35	36	3	251
	Venecia	103	-	82	2	4	-	15
	Sin Especificar	846	-	692	29	20	1	104
Liechtenstein	Sin Especificar	6	-	6	-	-	-	-
Lituania	Sin Especificar	83	-	54	1	3	-	25
Luxemburgo	Sin Especificar	75	-	70	1	-	-	4
Republica De Macedonia	Letonia (latvia)	53	-	28	2	-	-	23
	Sin Especificar	67	-	23	1	2	-	41
Malta	Sin Especificar	4	-	4	-	-	-	-



**Cuadro No. 14B**  
**Entradas de Extranjeros por Motivo de Viaje, según Países de Procedencia**  
**Año: 2011**

País	Procedencia	Total	Sin Información	Turismo	Negocios	Eventos	Estudios	otros
Moldova	Sin Especificar	5	-	5	-	-	-	-
Noruega	Oslo	662	-	576	7	12	1	66
	Sin Especificar	1	-	1	-	-	-	-
Países Bajos (Holanda)	Amsterdan	12.820	-	10.158	271	524	18	1.849
	Sin Especificar	3	-	1	-	1	-	1
Polonia	Varsovia	630	-	578	8	15	-	29
Portugal	Lisboa	284	-	186	9	15	-	74
	Sin Especificar	134	-	115	7	5	-	7
Reino Unido (Escocia, Inglaterra, Gales, Gran Bretaña)	Belfast	769	-	669	17	16	-	67
	Londres	4.688	-	4.419	38	44	1	186
	Sin Especificar	657	-	619	6	6	-	26
República Checa	Sin Especificar	255	-	242	4	3	-	6
Rumania	Sin Especificar	200	-	166	4	12	-	18
Rusia	Leningrado	379	-	249	4	22	-	104
	Sin Especificar	1.094	-	862	23	45	-	164
Suecia	Estocolmo	1.252	-	1.165	11	13	2	61
Suiza	Ginebra	962	-	856	14	16	2	74
	Zurich	1.469	-	1.300	12	22	4	131
	Sin Especificar	1.057	-	978	8	15	1	55

**Cuadro No. 14B**  
**Entradas de Extranjeros por Motivo de Viaje, según Países de Procedencia**  
**Año: 2011**

País	Procedencia	Total	Sin Información	Turismo	Negocios	Eventos	Estudios	otros
San Marino	Sin Especificar	6	-	6	-	-	-	-
Ucrania	Sin Especificar	443	-	310	8	20	-	105
Yugoslavia	Belgrado	31	-	16	1	1	-	13
<b>Asia</b>		<b>10.041</b>	<b>-</b>	<b>5.707</b>	<b>633</b>	<b>952</b>	<b>7</b>	<b>2.742</b>
Afganistán	Sin Especificar	5	-	2	-	-	-	3
Arabia Saudita	Sin Especificar	14	-	11	-	-	-	3
Armenia	Sin Especificar	6	-	3	-	-	-	3
Azerbaijón	Sin Especificar	12	-	8	1	-	-	3
Bahrein	Sin Especificar	1	-	1	-	-	-	-
Bangladesh	Sin Especificar	24	-	19	-	3	-	2
Camboya	Sin Especificar	3	-	2	-	1	-	-
China Popular	Sin Especificar	5.321	-	2.225	409	649	5	2.033
Chipre	Sin Especificar	5	-	4	-	-	-	1
Corea del Sur	Sin Especificar	266	-	151	27	16	1	71
Corea del Norte	Sin Especificar	457	-	269	28	35	-	125



**Cuadro No. 14B**  
**Entradas de Extranjeros por Motivo de Viaje, según Países de Procedencia**  
**Año: 2011**

País	Procedencia	Total	Sin Información	Turismo	Negocios	Eventos	Estudios	otros
Emiratos Arabes Unidos	Sin Especificar	14	-	12	2	-	-	-
Filipinas	Sin Especificar	502	-	307	10	95	-	90
Georgia	Sin Especificar	21	-	13	1	6	-	1
Hong Kong	Sin Especificar	120	-	79	-	13	-	28
India	Sin Especificar	493	-	316	37	46	-	94
Indonesia	Sin Especificar	71	-	59	1	7	-	4
Irak	Sin Especificar	3	-	3	-	-	-	-
Irán (República Islámica)	Sin Especificar	114	-	82	1	16	-	15
Israel	Jerusalén	472	-	426	10	4	-	32
	Tel/Aviv	413	-	358	23	7	-	25
Japón	Tokyo	792	-	667	41	14	1	69
Jordania	Sin Especificar	14	-	13	-	-	-	1
Kirguizistán	Sin Especificar	45	-	37	3	-	-	5
Kuwait	Sin Especificar	7	-	5	-	-	-	2
Líbano	Beirut	16	-	8	-	-	-	8
Macao	Sin Especificar	1	-	1	-	-	-	-

**Cuadro No. 14B**  
**Entradas de Extranjeros por Motivo de Viaje, según Países de Procedencia**  
**Año: 2011**

País	Procedencia	Total	Sin Información	Turismo	Negocios	Eventos	Estudios	otros
Malasia	Sin Especificar	71	-	67	2	-	-	2
Mongolia (Manchuria)	Sin Especificar	4	-	4	-	-	-	-
Myanmar (Burma)	Sin Especificar	13	-	6	-	5	-	2
Maldivas	Sin Especificar	1	-	1	-	-	-	-
Nepal	Sin Especificar	12	-	6	1	3	-	2
Pakistán	Sin Especificar	25	-	4	2	3	-	16
Qatar	Sin Especificar	4	-	-	-	-	-	4
Singapur	Sin Especificar	100	-	84	8	2	-	6
Siria	Sin Especificar	29	-	19	5	-	-	5
Sri Lanka (Ceilán)	Sin Especificar	88	-	74	1	4	-	9
Tailandia	Sin Especificar	46	-	38	3	2	-	3
Taiwán (China)	Sin Especificar	236	-	178	8	11	-	39
Turquía	Estambul	113	-	91	3	5	-	14
	Sin Especificar	65	-	38	4	4	-	19
Tajikistan	Sin Especificar	2	-	1	1	-	-	-
Uzbekistán	Sin Especificar	4	-	3	-	-	-	1



**Cuadro No. 14B**  
**Entradas de Extranjeros por Motivo de Viaje, según Países de Procedencia**  
**Año: 2011**

País	Procedencia	Total	Sin Información	Turismo	Negocios	Eventos	Estudios	otros
Vietnam	Sin Especificar	13	-	9	1	1	-	2
Yemen	Sin Especificar	3	-	3	-	-	-	-
<b>África</b>		<b>715</b>	<b>-</b>	<b>496</b>	<b>41</b>	<b>36</b>	<b>1</b>	<b>141</b>
Angola	Sin Especificar	7	-	3	-	2	-	2
Argelia	Sin Especificar	48	-	3	2	-	-	43
Benin	Sin Especificar	4	-	2	-	-	-	2
Botswana	Sin Especificar	1	-	-	-	1	-	-
Burkina Faso	Sin Especificar	5	-	3	1	-	1	-
Cabo Verde	Sin Especificar	37	-	36	-	-	-	1
Camerún	Sin Especificar	17	-	14	-	-	-	3
Congo	Sin Especificar	10	-	6	-	1	-	3
Costa de Marfil	Sin Especificar	10	-	7	1	1	-	1
Djibouti	Sin Especificar	1	-	1	-	-	-	-
Egipto	Sin Especificar	36	-	21	2	5	-	8
Etiopía	Sin Especificar	2	-	2	-	-	-	-

**Cuadro No. 14B**  
**Entradas de Extranjeros por Motivo de Viaje, según Países de Procedencia**  
**Año: 2011**

País	Procedencia	Total	Sin Información	Turismo	Negocios	Eventos	Estudios	otros
Gabon	Sin Especificar	1	-	1	-	-	-	-
Ghana	Sin Especificar	18	-	14	1	-	-	3
Guinea	Sin Especificar	12	-	6	1	3	-	2
Kenia	Sin Especificar	13	-	7	-	3	-	3
Liberia	Sin Especificar	11	-	9	-	2	-	-
Libia	Sin Especificar	4	-	3	-	-	-	1
Madagascar	Sin Especificar	6	-	5	-	-	-	1
Mali	Sin Especificar	2	-	2	-	-	-	-
Marruecos	Sin Especificar	12	-	10	1	1	-	-
Mauritania	Sin Especificar	1	-	-	-	-	-	1
Mozambique	Sin Especificar	8	-	4	2	-	-	2
Namibia	Sin Especificar	4	-	4	-	-	-	-
Nigeria	Sin Especificar	22	-	9	1	1	-	11
Rwanda	Sin Especificar	1	-	1	-	-	-	-
Sahara Occidental	Sin Especificar	4	-	3	-	-	-	1





**Cuadro No. 14B**  
**Entradas de Extranjeros por Motivo de Viaje, según Países de Procedencia**  
**Año: 2011**

País	Procedencia	Total	Sin Información	Turismo	Negocios	Eventos	Estudios	otros
Santa Elena	Sin Especificar	1	-	-	-	1	-	-
Senegal	Sin Especificar	50	-	26	-	-	-	24
Seychelles	Sin Especificar	3	-	3	-	-	-	-
Sierra Leona	Sin Especificar	7	-	7	-	-	-	-
Somalia	Sin Especificar	1	-	1	-	-	-	-
Sudáfrica (Ciskei)	Sin Especificar	282	-	232	28	14	-	8
Sudán	Sin Especificar	8	-	2	-	-	-	6
Tanzania	Sin Especificar	6	-	5	-	-	-	1
Túnez	Sin Especificar	5	-	4	-	-	-	1
Uganda	Sin Especificar	12	-	11	-	-	-	1
Zimbabwe (Rhodesia)	Sin Especificar	4	-	2	1	1	-	-
Otras Naciones de África	Sin Especificar	39	-	27	-	-	-	12
<b>Oceanía</b>		<b>1.933</b>	<b>-</b>	<b>1.758</b>	<b>9</b>	<b>25</b>	<b>1</b>	<b>140</b>
Australia	Sydney	265	-	241	3	8	-	13
	Sin Especificar	1.228	-	1.176	4	11	1	36

**Cuadro No. 14B**  
**Entradas de Extranjeros por Motivo de Viaje, según Países de Procedencia**  
**Año: 2011**

País	Procedencia	Total	Sin Información	Turismo	Negocios	Eventos	Estudios	otros
Fiji	Sin Especificar	1	-	-	-	1	-	-
Kiribati	Sin Especificar	147	-	104	-	-	-	43
Marshall (Islas)	Sin Especificar	25	-	25	-	-	-	-
Micronesia ( Estados Federados De )	Sin Especificar	20	-	1	-	-	-	19
Nueva Zelanda	Sin Especificar	198	-	185	2	2	-	9
Norfolk Isla	Sin Especificar	3	-	3	-	-	-	-
Nueva Caledonia	Sin Especificar	2	-	2	-	-	-	-
Otras Naciones De Oceania	Sin Especificar	1	-	1	-	-	-	-
Papua Nueva Guinea	Sin Especificar	2	-	1	-	-	-	1
Polinesia Francesa	Sin Especificar	8	-	8	-	-	-	-
Samoa Occidental	Sin Especificar	30	-	11	-	-	-	19
Tuvalu	Sin Especificar	3	-	-	-	3	-	-
<b>Sin Especificar</b>		<b>80</b>	<b>-</b>	<b>78</b>	<b>-</b>	<b>-</b>	<b>-</b>	<b>2</b>

1/ Motivo de viaje de acuerdo a formato de Tarjeta Andina



**Cuadro No. 14C**  
**Salidas de Extranjeros por Motivo de Viaje, según Países de Destino**  
**Año: 2011**

País	Destino	Total	Sin Información	1/ Motivo de Viaje				
				Turismo	Negocios	Eventos	Estudios	Otros
<b>Total</b>		<b>1.141.037</b>	<b>3</b>	<b>951.079</b>	<b>19.581</b>	<b>40.995</b>	<b>886</b>	<b>128.493</b>
<b>América</b>		<b>1.006.511</b>	<b>3</b>	<b>838.625</b>	<b>17.282</b>	<b>34.822</b>	<b>713</b>	<b>115.066</b>
<b>América del Norte</b>		<b>278.722</b>	<b>3</b>	<b>236.122</b>	<b>3.204</b>	<b>10.990</b>	<b>253</b>	<b>28.150</b>
Canada								
	Toronto	5.783	-	5.304	59	124	3	293
	Montreal	1.628	-	1.480	20	33	4	91
	Sin Especificar	277	-	240	2	2	-	33
Estados Unidos								
	Cincinnati	184	-	166	-	-	-	18
	Houston	21.582	-	17.935	391	537	33	2.686
	Kansas	34	-	32	-	-	-	2
	Los Angeles	6.145	-	5.126	43	122	5	849
	Miami	153.302	2	128.329	1.562	6.271	117	17.021
	Minneapolis	132	-	87	1	2	-	42
	New York	39.925	-	36.179	94	1.991	10	1.651
	San Francisco / Califorr	545	-	245	-	9	1	290
	Texas / Dallas	262	-	221	6	8	-	27
	Atlanta / Virginia	27.630	1	24.170	353	707	49	2.350
	Chicago / Illinois	2.460	-	2.163	9	51	2	235
	Filadelfia	229	-	138	2	1	1	87
	New Orleans	806	-	631	4	14	1	156
	New Yersey	3.094	-	2.750	24	54	-	266
	Orlando Florida	1.753	-	1.385	10	72	2	284
	Stamford	50	-	20	-	1	-	29
	Washington	778	-	676	15	26	-	61
	Sin Especificar	365	-	312	2	8	-	43
Mexico								
	Total							
	Mexico	11.376	-	8.260	597	932	23	1.564
	Sin Especificar	382	-	273	10	25	2	72

**Cuadro No. 14C**  
**Salidas de Extranjeros por Motivo de Viaje, según Países de Destino**  
**Año: 2011**

País	Destino	Total	Sin Información	1/ Motivo de Viaje				
				Turismo	Negocios	Eventos	Estudios	Otros
<b>América Central</b>		<b>76.829</b>	-	<b>41.745</b>	<b>1.610</b>	<b>5.435</b>	<b>66</b>	<b>27.973</b>
Costa Rica	San Jose (C.R.)	8.386	-	6.448	334	472	7	1.125
Cuba	La Habana	21.731	-	6.699	191	914	14	13.913
	Sin Especificar	3	-	2	-	-	-	1
Guatemala	Guatemala	1.394	-	847	62	117	-	368
	Sin Especificar	503	-	264	10	32	1	196
Haiti	Puerto Principe	1.677	-	1.492	3	11	-	171
Honduras	Tegucigalpa	837	-	591	29	92	5	120
Jamaica	Kingston	101	-	80	-	4	-	17
	Montego/Bay	93	-	37	3	4	-	49
Nicaragua	Managua	748	-	443	15	61	-	229
Panama	Panama	34.817	-	20.756	776	2.914	32	10.339
	Sin Especificar	1.155	-	722	22	54	1	356
Puerto Rico	San Juan (P.R.)	630	-	324	9	33	-	264
	Sin Especificar	135	-	123	1	3	1	7
Republica Dominicana	Santo Domingo	729	-	545	23	45	1	115
	Sin Especificar	1.011	-	621	14	78	3	295
El Salvador	San Salvador	2.232	-	1.309	106	559	-	258



**Cuadro No. 14C**  
**Salidas de Extranjeros por Motivo de Viaje, según Países de Destino**  
**Año: 2011**

País	Destino	Total	Sin Información	1/ Motivo de Viaje				
				Turismo	Negocios	Eventos	Estudios	Otros
Curazao	Sin Especificar	95	-	47	-	4	-	44
Bahamas	Sin Especificar	24	-	19	-	2	-	3
Barbados	Sin Especificar	50	-	32	3	15	-	-
Granada	Sin Especificar	3	-	3	-	-	-	-
Guyana	Guayana / Cayenne	22	-	16	1	2	-	3
Antigua Y Barbuda	Sin Especificar	2	-	1	-	1	-	-
Belice	Sin Especificar	23	-	17	-	3	1	2
Dominica	Sin Especificar	6	-	2	-	4	-	-
San Cristobal Y Nevis	Sin Especificar	2	-	1	-	1	-	-
Santa Lucia	Sin Especificar	12	-	7	1	4	-	-
San Vicente Y Las Granadinas	Sin Especificar	2	-	1	-	1	-	-
Antillas Holandesas	Sin Especificar	35	-	19	-	-	-	16
Aruba	Sin Especificar	319	-	251	5	4	-	59
Bermuda	Sin Especificar	18	-	14	1	-	-	3
Guadalupe	Sin Especificar	29	-	7	1	1	-	20
Guyana Francesa	Sin Especificar	2	-	2	-	-	-	-

**Cuadro No. 14C**  
**Salidas de Extranjeros por Motivo de Viaje, según Países de Destino**  
**Año: 2011**

País	Destino	Total	Sin Información	1/ Motivo de Viaje				
				Turismo	Negocios	Eventos	Estudios	Otros
Islas Caiman								
	Sin Especificar	1	-	1	-	-	-	-
Islas Vírgenes (Británicas)								
	Sin Especificar	1	-	1	-	-	-	-
Montserrat Isla								
	Sin Especificar	1	-	1	-	-	-	-
<b>América del Sur</b>		<b>650.960</b>	<b>-</b>	<b>560.758</b>	<b>12.468</b>	<b>18.397</b>	<b>394</b>	<b>58.943</b>
Argentina								
	Buenos Aires	22.219	-	18.152	551	1.005	15	2.496
	Mendoza	130	-	111	-	4	-	15
	Sin Especificar	1.586	-	1.215	42	89	-	240
Bolivia								
	La Paz	1.731	-	1.118	77	226	11	299
	Cochabamba	171	-	122	6	21	1	21
	Sin Especificar	192	-	136	8	12	1	35
Brasil								
	Manaos	381	-	133	8	46	-	194
	Manaus	35	-	20	1	10	-	4
	Río De Janeiro	1.188	-	829	55	93	2	209
	Sao Paulo	6.753	-	4.748	429	470	13	1.093
	Curitiba	188	-	120	7	17	1	43
	Sin Especificar	1.978	-	1.405	111	165	6	291
Colombia								
	Barranquilla	196	-	121	3	7	-	65
	Bogota	117.635	-	84.460	6.949	7.685	122	18.419
	Cali	145.803	-	139.630	153	361	37	5.622
	Medellin	9.881	-	6.938	423	347	11	2.162



**Cuadro No. 14C**  
**Salidas de Extranjeros por Motivo de Viaje, según Países de Destino**  
**Año: 2011**

País	Destino	Total	Sin Información	1/ Motivo de Viaje				
				Turismo	Negocios	Eventos	Estudios	Otros
Chile	Cartagena	1.159	-	442	20	465	-	232
	Sin Especificar	37.117	-	32.755	93	239	7	4.023
	Antofagasta	1.056	-	833	18	61	2	142
	Arica	288	-	212	2	9	1	64
	Santiago	26.465	-	21.429	695	1.070	30	3.241
Ecuador	Sin Especificar	403	-	230	12	16	-	145
	Sin Especificar	434	-	322	12	43	-	57
Paraguay	Asuncion	761	-	474	12	172	3	100
	Sin Especificar	144	-	114	1	16	2	11
Peru	Arequipa	2.263	-	1.809	16	192	-	246
	Lima	216.892	-	198.644	1.966	3.572	88	12.622
	Sin Especificar	22.259	-	19.165	106	53	15	2.920
Trinidad Y Tobago	Sin Especificar	225	-	206	3	8	1	7
Uruguay	Montevideo	1.312	-	954	63	106	-	189
	Sin Especificar	408	-	299	17	41	-	51
Venezuela	Caracas	28.923	-	23.090	602	1.746	24	3.461
	Maracaibo	602	-	438	6	25	1	132
	Sin Especificar	78	-	49	-	1	-	28
Otras Naciones De America	San Luis	44	-	-	-	-	-	44
Surinam	Sin Especificar	60	-	35	1	4	-	20

**Cuadro No. 14C**  
**Salidas de Extranjeros por Motivo de Viaje, según Países de Destino**  
**Año: 2011**

País	Destino	Total	Sin Información	1/ Motivo de Viaje				
				Turismo	Negocios	Eventos	Estudios	Otros
<b>Europa</b>		<b>121.757</b>	<b>-</b>	<b>104.415</b>	<b>1.616</b>	<b>5.160</b>	<b>164</b>	<b>10.402</b>
Albania	Sin Especificar	19	-	18	-	-	-	1
Alemania	Colonia / Bonn	226	-	198	3	1	-	24
	Frankfort	2.228	-	1.981	29	34	6	178
	Sin Especificar	6.558	-	5.820	71	115	47	505
Austria	Viena	502	-	442	7	7	-	46
	Sin Especificar	387	-	354	3	2	1	27
Belgica	Bruselas	2.152	-	1.900	21	26	4	201
Bulgaria	Sofia	48	-	31	-	1	-	16
Dinamarca	Copenhague	982	-	919	12	8	4	39
España	Madrid	59.726	-	50.960	736	3.447	50	4.533
	Barcelona	3.207	-	2.741	19	205	1	241
	Bilbao	91	-	76	2	6	-	7
	Sin Especificar	2.584	-	2.238	25	72	1	248
Francia	Paris	5.851	-	5.358	72	80	9	332
	Sin Especificar	1.141	-	955	13	111	1	61
Finlandia	Sin Especificar	347	-	313	9	4	-	21
Grecia	Atenas	129	-	100	5	3	-	21
	Sin Especificar	18	-	18	-	-	-	-
Hungria	Sin Especificar	113	-	101	2	3	-	7





**Cuadro No. 14C**  
**Salidas de Extranjeros por Motivo de Viaje, según Países de Destino**  
**Año: 2011**

País	Destino	Total	Sin Información	1/ Motivo de Viaje				
				Turismo	Negocios	Eventos	Estudios	Otros
Irlanda	Sin Especificar	403	-	381	6	1	1	14
Islandia	Sin Especificar	25	-	23	1	-	1	-
Italia	Roma	1.923	-	1.598	35	36	3	251
	Venecia	103	-	82	2	4	-	15
	Genova	561	-	487	8	12	-	54
	Milan	3.250	-	2.768	36	141	5	300
	Sin Especificar	846	-	692	29	20	1	104
Luxemburgo	Sin Especificar	75	-	70	1	-	-	4
Malta	Sin Especificar	4	-	4	-	-	-	-
Noruega	Oslo	662	-	576	7	12	1	66
	Sin Especificar	1	-	1	-	-	-	-
Países Bajos (Holanda)	Amsterdan	12.820	-	10.158	271	524	18	1.849
	Sin Especificar	3	-	1	-	1	-	1
Polonia	Varsovia	630	-	578	8	15	-	29
Portugal	Lisboa	284	-	186	9	15	-	74
	Sin Especificar	134	-	115	7	5	-	7
República Checa	Sin Especificar	255	-	242	4	3	-	6
Rumania	Sin Especificar	200	-	166	4	12	-	18
Suecia	Estocolmo	1.252	-	1.165	11	13	2	61
Suiza								

**Cuadro No. 14C**  
**Salidas de Extranjeros por Motivo de Viaje, según Países de Destino**  
**Año: 2011**

País	Destino	Total	Sin Información	1/ Motivo de Viaje				
				Turismo	Negocios	Eventos	Estudios	Otros
Ucrania	Ginebra	962	-	856	14	16	2	74
	Zurich	1.469	-	1.300	12	22	4	131
	Sin Especificar	1.057	-	978	8	15	1	55
Rusia (Union Sovietica)	Sin Especificar	443	-	310	8	20	-	105
Yugoslavia	Leningrado	379	-	249	4	22	-	104
	Sin Especificar	1.094	-	862	23	45	-	164
Andorra	Belgrado	31	-	16	1	1	-	13
Liechtenstein	Sin Especificar	11	-	9	1	1	-	-
Reino Unido (Escocia, Inglaterra, Gales, Gran Bretaña)	Sin Especificar	6	-	6	-	-	-	-
San Marino	Belfast	769	-	669	17	16	-	67
	Londres	4.688	-	4.419	38	44	1	186
	Sin Especificar	657	-	619	6	6	-	26
Gibraltar	Sin Especificar	6	-	6	-	-	-	-
Belarus	Sin Especificar	3	-	3	-	-	-	-
Bosnia Herzegovina	Sin Especificar	39	-	34	3	-	-	2
Croacia	Sin Especificar	1	-	1	-	-	-	-
Eslovenia	Sin Especificar	77	-	47	7	8	-	15
Estonia	Sin Especificar	94	-	87	1	-	-	6



**Cuadro No. 14C**  
**Salidas de Extranjeros por Motivo de Viaje, según Países de Destino**  
**Año: 2011**

País	Destino	Total	Sin Información	1/ Motivo de Viaje					Otros
				Turismo	Negocios	Eventos	Estudios	Otros	
Lituania	Sin Especificar	22	-	18	-	-	-	4	
Moldova	Sin Especificar	83	-	54	1	3	-	25	
Republica De Macedonia	Sin Especificar	5	-	5	-	-	-	-	
Eslovaquia	Riga	53	-	28	2	-	-	23	
	Sin Especificar	67	-	23	1	2	-	41	
	Sin Especificar	1	-	-	1	-	-	-	
<b>Asia</b>		<b>10.041</b>	<b>-</b>	<b>5.707</b>	<b>633</b>	<b>952</b>	<b>7</b>	<b>2.742</b>	
Armenia	Sin Especificar	6	-	3	-	-	-	3	
Georgia	Sin Especificar	21	-	13	1	6	-	1	
Afganistan	Sin Especificar	5	-	2	-	-	-	3	
Arabia Saudita	Sin Especificar	14	-	11	-	-	-	3	
Myanmar (Burma)	Sin Especificar	13	-	6	-	5	-	2	
Camboya	Sin Especificar	3	-	2	-	1	-	-	
Corea Del Norte	Sin Especificar	266	-	151	27	16	1	71	
Taiwan (China)	Sin Especificar	236	-	178	8	11	-	39	
Filipinas									

**Cuadro No. 14C**  
**Salidas de Extranjeros por Motivo de Viaje, según Países de Destino**  
**Año: 2011**

País	Destino	Total	Sin Información	1/ Motivo de Viaje					Otros
				Turismo	Negocios	Eventos	Estudios	Otros	
India	Sin Especificar	502	-	307	10	95	-	90	
Indonesia	Sin Especificar	493	-	316	37	46	-	94	
Iraq	Sin Especificar	71	-	59	1	7	-	4	
Iran	Sin Especificar	3	-	3	-	-	-	-	
Israel	Sin Especificar	114	-	82	1	16	-	15	
Japon	Jerusalen	472	-	426	10	4	-	32	
	Tel/Aviv	413	-	358	23	7	-	25	
Jordania	Tokyo	792	-	667	41	14	1	69	
Kuwait	Sin Especificar	14	-	13	-	-	-	1	
Libano	Sin Especificar	7	-	5	-	-	-	2	
Malasia	Beirut	16	-	8	-	-	-	8	
Mongolia	Sin Especificar	71	-	67	2	-	-	2	
Pakistan	Sin Especificar	4	-	4	-	-	-	-	
Siria	Sin Especificar	25	-	4	2	3	-	16	
Tailandia	Sin Especificar	29	-	19	5	-	-	5	
Bahrerin	Sin Especificar	46	-	38	3	2	-	3	
	Sin Especificar	1	-	1	-	-	-	-	



**Cuadro No. 14C**  
**Salidas de Extranjeros por Motivo de Viaje, según Países de Destino**  
**Año: 2011**

País	Destino	Total	Sin Información	1/ Motivo de Viaje				
				Turismo	Negocios	Eventos	Estudios	Otros
Bangladesh	Sin Especificar	24	-	19	-	3	-	2
Corea Del Sur	Sin Especificar	457	-	269	28	35	-	125
China Popular	Sin Especificar	5.321	-	2.225	409	649	5	2.033
Chipre	Sin Especificar	5	-	4	-	-	-	1
Emiratos Arabes Unidos	Sin Especificar	14	-	12	2	-	-	-
Qatar	Sin Especificar	4	-	-	-	-	-	4
Maldivas	Sin Especificar	1	-	1	-	-	-	-
Nepal	Sin Especificar	12	-	6	1	3	-	2
Singapur	Sin Especificar	100	-	84	8	2	-	6
Sri Lanka	Sin Especificar	88	-	74	1	4	-	9
Vietnam Del Sur	Sin Especificar	13	-	9	1	1	-	2
Yemen	Sin Especificar	3	-	3	-	-	-	-
Turquia	Estambul	113	-	91	3	5	-	14
	Sin Especificar	65	-	38	4	4	-	19
Azerbaijan	Sin Especificar	12	-	8	1	-	-	3
Kirguizistan	Sin Especificar	45	-	37	3	-	-	5
Tajikistan								

**Cuadro No. 14C**  
**Salidas de Extranjeros por Motivo de Viaje, según Países de Destino**  
**Año: 2011**

País	Destino	Total	Sin Información	1/ Motivo de Viaje					Otros
				Turismo	Negocios	Eventos	Estudios	Otros	
Uzbekistan	Sin Especificar	2	-	1	1	-	-	-	
Hong Kong	Sin Especificar	4	-	3	-	-	-	1	
Macao	Hong Kong	120	-	79	-	13	-	28	
	Sin Especificar	1	-	1	-	-	-	-	
<b>África</b>		<b>715</b>	<b>-</b>	<b>496</b>	<b>41</b>	<b>36</b>	<b>1</b>	<b>141</b>	
Burkina Faso	Sin Especificar	5	-	3	1	-	1	-	
Argelia	Sin Especificar	48	-	3	2	-	-	43	
Camerun	Sin Especificar	17	-	14	-	-	-	3	
Congo	Sin Especificar	10	-	6	-	1	-	3	
Etiopia	Sin Especificar	2	-	2	-	-	-	-	
Guinea	Sin Especificar	12	-	6	1	3	-	2	
Liberia	Sin Especificar	11	-	9	-	2	-	-	
Libia	Sin Especificar	4	-	3	-	-	-	1	
Madagascar	Sin Especificar	6	-	5	-	-	-	1	
Mali	Sin Especificar	2	-	2	-	-	-	-	



**Cuadro No. 14C**  
**Salidas de Extranjeros por Motivo de Viaje, según Países de Destino**  
**Año: 2011**

País	Destino	Total	Sin Información	1/ Motivo de Viaje				
				Turismo	Negocios	Eventos	Estudios	Otros
Marruecos	Sin Especificar	12	-	10	1	1	-	-
Mauritania	Sin Especificar	1	-	-	-	-	-	1
Nigeria	Sin Especificar	22	-	9	1	1	-	11
Zimbabwe (Rhodesia)	Sin Especificar	4	-	2	1	1	-	-
Senegal	Sin Especificar	50	-	26	-	-	-	24
Sudan	Sin Especificar	8	-	2	-	-	-	6
Sudafrica	Sin Especificar	282	-	232	28	14	-	8
Sierra Leona	Sin Especificar	7	-	7	-	-	-	-
Tanzania	Sin Especificar	6	-	5	-	-	-	1
Uganda	Sin Especificar	12	-	11	-	-	-	1
Otras Naciones De Africa	Sin Especificar	39	-	27	-	-	-	12
Benin	Sin Especificar	4	-	2	-	-	-	2
Botswana	Sin Especificar	1	-	-	-	1	-	-
Costa De Marfil	Sin Especificar	10	-	7	1	1	-	1
Egipto	Sin Especificar	36	-	21	2	5	-	8
Gabon	Sin Especificar	1	-	1	-	-	-	-

**Cuadro No. 14C**  
**Salidas de Extranjeros por Motivo de Viaje, según Países de Destino**  
**Año: 2011**

País	Destino	Total	Sin Información	1/ Motivo de Viaje					Otros
				Turismo	Negocios	Eventos	Estudios	Otros	
Ghana	Sin Especificar	18	-	14	1	-	-	3	
Kenya	Sin Especificar	13	-	7	-	3	-	3	
Mozambique	Sin Especificar	8	-	4	2	-	-	2	
Rwanda	Sin Especificar	1	-	1	-	-	-	-	
Seychelles	Sin Especificar	3	-	3	-	-	-	-	
Sahara Occidental	Sin Especificar	4	-	3	-	-	-	1	
Somalia	Sin Especificar	1	-	1	-	-	-	-	
Tunez	Sin Especificar	5	-	4	-	-	-	1	
Angola	Sin Especificar	7	-	3	-	2	-	2	
Cabo Verde	Sin Especificar	37	-	36	-	-	-	1	
Djibouti	Sin Especificar	1	-	1	-	-	-	-	
Namibia	Sin Especificar	4	-	4	-	-	-	-	
Santa Elena	Sin Especificar	1	-	-	-	1	-	-	





**Cuadro No. 14C**  
**Salidas de Extranjeros por Motivo de Viaje, según Países de Destino**  
**Año: 2011**

País	Destino	Total	Sin Información	1/ Motivo de Viaje					Otros
				Turismo	Negocios	Eventos	Estudios	Otros	
<b>Oceanía</b>		<b>1.933</b>	-	<b>1.758</b>	<b>9</b>	<b>25</b>	<b>1</b>	<b>140</b>	
Australia									
	Sydney	265	-	241	3	8	-	13	
	Sin Especificar	1.228	-	1.176	4	11	1	36	
Nueva Zelanda									
	Sin Especificar	198	-	185	2	2	-	9	
Samoa Occidental									
	Sin Especificar	30	-	11	-	-	-	19	
Otras Naciones De Oceania									
	Sin Especificar	1	-	1	-	-	-	-	
Fiji									
	Sin Especificar	1	-	-	-	1	-	-	
Papua Nueva Guinea									
	Sin Especificar	2	-	1	-	-	-	1	
Kiribati									
	Sin Especificar	147	-	104	-	-	-	43	
Marshall (Islas)									
	Sin Especificar	25	-	25	-	-	-	-	
Micronesia ( Estados Federados De )									
	Sin Especificar	20	-	1	-	-	-	19	
Tuvalu									
	Sin Especificar	3	-	-	-	3	-	-	
Norfolk Isla									
	Sin Especificar	3	-	3	-	-	-	-	
Nueva Caledonia									
	Sin Especificar	2	-	2	-	-	-	-	
Polinesia Francesa									
	Sin Especificar	8	-	8	-	-	-	-	
<b>Sin Especificar</b>		<b>80</b>	-	<b>78</b>	-	-	-	<b>2</b>	

1/ Motivo de viaje de acuerdo a formato de Tarjeta Andina

**Cuadro No. 15**  
**Entradas de Extranjeros por Grupos de Edad, según Nacionalidad**  
**Año: 2011**

Nacionalidad	Total	Grupos de Edad											
		0-4	5-9	10 - 14	15-19	20-24	25-29	30-34	35-39	40-49	50-59	60-69	70 y más
<b>Total</b>	<b>1.141.037</b>	<b>28.361</b>	<b>33.323</b>	<b>31.064</b>	<b>51.391</b>	<b>102.873</b>	<b>125.021</b>	<b>128.562</b>	<b>116.913</b>	<b>212.891</b>	<b>170.246</b>	<b>102.814</b>	<b>37.578</b>
<b>América</b>	<b>885.383</b>	<b>20.644</b>	<b>24.110</b>	<b>26.213</b>	<b>43.957</b>	<b>81.168</b>	<b>95.283</b>	<b>98.794</b>	<b>90.827</b>	<b>165.766</b>	<b>131.910</b>	<b>77.039</b>	<b>29.672</b>
<b>América Del Norte</b>	<b>285.896</b>	<b>10.798</b>	<b>12.325</b>	<b>12.540</b>	<b>17.121</b>	<b>22.035</b>	<b>20.998</b>	<b>19.881</b>	<b>19.369</b>	<b>46.043</b>	<b>49.502</b>	<b>39.212</b>	<b>16.072</b>
Canada	24.834	457	442	593	1.915	2.306	2.268	1.974	1.585	3.409	4.443	3.985	1.457
Estados Unidos	241.605	10.048	11.632	11.697	14.804	18.723	16.833	15.386	15.200	37.910	41.089	34.006	14.277
Mexico	19.457	293	251	250	402	1.006	1.897	2.521	2.584	4.724	3.970	1.221	338
<b>América Central</b>	<b>50.570</b>	<b>413</b>	<b>408</b>	<b>388</b>	<b>929</b>	<b>3.821</b>	<b>7.537</b>	<b>8.025</b>	<b>8.152</b>	<b>12.514</b>	<b>5.583</b>	<b>2.239</b>	<b>561</b>
Antigua Y Barbuda	5	-	-	-	-	-	-	2	1	-	1	1	-
Aruba	1	-	-	-	-	-	-	-	-	1	-	-	-
Bahamas	60	2	-	1	2	6	5	7	6	11	7	10	3
Barbados	43	1	-	-	2	3	2	4	3	9	15	3	1
Belice	37	3	-	-	2	2	2	2	7	12	3	4	-
Bermuda	10	-	-	1	1	-	-	-	-	4	2	-	2
Costa Rica	4.833	79	69	97	144	231	445	567	592	1.220	983	307	99
Cuba	24.064	53	62	60	160	1.410	3.430	3.840	4.469	7.170	2.273	938	199
Curazao	8	1	-	-	-	-	1	-	-	2	2	2	-
Dominica	38	1	-	-	-	4	-	5	5	11	9	2	1
El Salvador	2.655	11	24	14	46	253	467	452	386	535	309	131	27
Granada	11	-	-	-	-	-	2	2	-	3	4	-	-
Guadalupe	14	-	1	-	1	1	3	1	-	3	2	1	1
Guatemala	2.230	43	28	29	75	142	240	316	325	565	327	115	25
Guyana	45	-	-	1	-	1	2	12	7	12	8	2	-
Guyana Francesa	5	-	-	-	-	-	1	-	2	2	-	-	-
Haiti	2.546	21	9	10	36	411	798	609	363	240	42	6	1
Honduras	1.391	18	27	29	79	115	134	186	169	324	221	44	45
Islas Caiman	4	-	-	-	-	1	-	-	3	-	-	-	-



**Cuadro No. 15**  
**Entradas de Extranjeros por Grupos de Edad, según Nacionalidad**  
**Año: 2011**

Nacionalidad	Total	Grupos de Edad											
		0-4	5-9	10 - 14	15-19	20-24	25-29	30-34	35-39	40-49	50-59	60-69	70 y más
Islas Virgenes (Britanicas)	6	-	2	-	-	-	-	2	1	-	1	-	-
Jamaica	161	-	-	10	6	16	21	11	15	41	25	10	6
Montserrat Isla	6	-	-	-	-	-	1	-	-	4	1	-	-
Nicaragua	984	7	13	5	45	54	115	145	115	249	160	58	18
Panama	8.891	119	131	105	252	961	1.588	1.472	1.308	1.497	885	472	101
Puerto Rico	39	-	-	-	-	-	-	7	5	7	10	7	3
Republica Dominicana	2.446	52	42	26	77	205	275	374	369	583	289	125	29
San Cristobal Y Nevis	2	-	-	-	-	-	-	1	-	1	-	-	-
San Vicente Y Las Granadinas	7	-	-	-	-	2	1	2	-	-	2	-	-
Santa Lucia	28	2	-	-	1	3	4	6	1	8	2	1	-
<b>América del Sur</b>	<b>548.917</b>	<b>9.433</b>	<b>11.377</b>	<b>13.285</b>	<b>25.907</b>	<b>55.312</b>	<b>66.748</b>	<b>70.888</b>	<b>63.306</b>	<b>107.209</b>	<b>76.825</b>	<b>35.588</b>	<b>13.039</b>
Argentina	37.465	468	449	421	927	4.690	6.193	5.000	3.770	6.162	5.375	3.056	954
Bolivia	4.964	101	95	109	207	428	571	703	683	965	717	295	90
Brasil	17.543	237	215	269	396	959	2.072	2.741	2.252	3.751	2.954	1.317	380
Chile	34.864	1.094	834	724	1.584	5.067	3.923	3.358	3.293	6.033	5.091	2.889	974
Colombia	265.557	5.262	6.976	8.460	14.434	26.317	32.484	35.474	30.074	50.887	33.727	15.302	6.160
Paraguay	1.375	10	21	17	64	122	246	204	126	311	172	64	18
Peru	144.905	1.046	1.461	1.946	6.615	15.349	16.882	17.820	17.870	30.384	22.111	9.776	3.645
Surinam	80	-	-	-	1	1	8	12	9	26	18	5	-
Trinidad Y Tobago	398	4	2	19	91	18	25	18	37	61	82	34	7
Uruguay	3.458	29	23	30	98	200	334	372	406	836	702	315	113
Venezuela	38.308	1.182	1.301	1.290	1.490	2.161	4.010	5.186	4.786	7.793	5.876	2.535	698

**Cuadro No. 15**  
**Entradas de Extranjeros por Grupos de Edad, según Nacionalidad**  
**Año: 2011**

Nacionalidad	Total	Grupos de Edad											
		0-4	5-9	10 - 14	15-19	20-24	25-29	30-34	35-39	40-49	50-59	60-69	70 y más
<b>Europa</b>	<b>201.966</b>	<b>7.485</b>	<b>8.952</b>	<b>4.498</b>	<b>6.431</b>	<b>15.499</b>	<b>21.190</b>	<b>22.197</b>	<b>19.461</b>	<b>37.027</b>	<b>31.190</b>	<b>21.376</b>	<b>6.660</b>
Albania	100	2	1	2	4	9	16	15	19	20	5	4	3
Alemania	26.669	372	387	403	1.204	3.033	3.074	2.748	1.869	4.860	4.268	3.143	1.308
Andorra	36	3	1	1	-	1	2	8	8	12	-	-	-
Austria	2.786	22	20	36	96	270	319	279	192	466	536	383	167
Belarus	170	-	1	1	4	11	28	33	20	36	25	7	4
Belgica	5.129	120	211	151	231	531	615	467	379	829	912	518	165
Bosnia Herzegovina	11	-	-	-	-	-	4	1	2	4	-	-	-
Bulgaria	277	3	-	1	3	14	31	48	61	76	34	6	-
Croacia	421	-	-	4	1	26	56	53	42	88	117	26	8
Dinamarca	2.795	32	34	41	100	515	316	233	182	333	369	506	134
Eslovaquia	315	1	-	2	3	25	63	62	42	38	46	30	3
Eslovenia	284	7	2	2	-	14	32	41	31	52	45	41	17
España	60.666	5.230	6.674	2.170	1.624	1.960	3.413	6.286	7.503	13.137	8.376	3.423	870
Estonia	115	3	1	1	3	13	22	22	16	22	11	1	-
Finlandia	1.233	17	7	12	29	105	191	194	99	143	202	200	34
Francia	20.431	272	312	340	457	1.894	2.842	2.188	1.506	2.651	3.771	3.223	975
Grecia	486	2	-	-	6	18	49	55	61	100	106	74	15
Hungría	363	4	9	5	7	16	48	86	56	49	49	26	8
Irlanda	2.388	27	20	22	56	230	711	409	241	240	202	171	59
Islandia	163	1	-	4	11	24	23	28	12	22	10	18	10
Italia	14.645	485	385	263	270	561	1.120	1.775	1.671	2.966	2.598	1.853	698
Letonia (Latvia)	279	-	1	-	9	15	28	20	33	82	72	19	-
Liechtenstein	22	-	1	1	3	1	3	-	6	3	2	1	1
Lituania	324	3	2	1	2	26	65	49	25	62	73	12	4
Luxemburgo	154	2	4	7	2	10	16	14	10	28	27	31	3
Malta	23	-	-	-	-	4	-	5	3	4	5	2	-
Moldova	47	-	1	1	-	2	12	7	8	4	4	8	-
Monaco	2	-	-	-	1	-	-	-	-	1	-	-	-



**Cuadro No. 15**  
**Entradas de Extranjeros por Grupos de Edad, según Nacionalidad**  
**Año: 2011**

Nacionalidad	Total	Grupos de Edad											
		0-4	5-9	10 - 14	15-19	20-24	25-29	30-34	35-39	40-49	50-59	60-69	70 y más
Noruega	1.942	33	36	39	81	377	256	209	127	195	265	250	74
Países Bajos (Holanda)	10.546	140	152	198	326	850	1.191	1.115	1.080	2.435	1.829	1.001	229
Polonia	2.458	20	20	14	25	181	400	344	274	470	423	246	41
Portugal	1.781	33	29	14	22	124	175	216	200	451	350	139	28
Reino Unido (Escocia, Inglaterra, Gales, Gran Bretaña)	22.998	291	314	430	1.298	2.404	2.873	2.414	1.615	3.057	3.224	3.908	1.170
República Checa	900	11	3	5	7	50	132	175	124	209	118	58	8
Republica De Macedonia	12	-	-	-	2	1	4	1	2	2	-	-	-
Rumania	939	21	10	5	13	72	141	205	123	174	122	48	5
Rusia (Union Sovietica)	4.445	26	50	51	81	314	615	597	566	1.158	746	196	45
San Marino	8	-	-	-	-	-	-	3	2	1	-	2	-
Suecia	3.646	67	62	62	121	605	508	376	213	375	472	608	177
Suiza	9.454	221	196	195	310	925	1.396	1.140	701	1.470	1.389	1.121	390
Ucrania	2.348	14	6	13	18	265	383	248	306	655	367	68	5
Vaticano O Santa Sede	1	-	-	-	-	-	-	1	-	-	-	-	-
Yugoslavia	154	-	-	1	1	3	17	27	31	47	20	5	2
<b>Asia</b>	<b>39.104</b>	<b>135</b>	<b>141</b>	<b>230</b>	<b>595</b>	<b>4.471</b>	<b>5.840</b>	<b>5.726</b>	<b>5.481</b>	<b>8.477</b>	<b>5.105</b>	<b>2.253</b>	<b>650</b>
Afganistan	13	-	-	-	1	-	3	1	3	-	1	3	1
Arabia Saudita	49	1	-	-	3	10	15	4	3	7	5	1	-
Armenia	18	-	-	-	-	1	5	2	1	2	7	-	-
Azerbaijan	37	3	-	-	1	7	7	6	4	7	2	-	-
Bahrerin	3	-	-	-	-	-	-	2	-	-	1	-	-
Bangladesh	115	-	-	-	2	29	22	23	17	14	8	-	-
Butan	4	-	-	-	2	-	1	1	-	-	-	-	-
Camboya	3	-	-	-	-	-	1	1	-	-	-	1	-
China Republica Popular ( Pekin )	9.296	25	15	46	205	1.056	1.726	1.385	1.369	2.336	848	222	63
Chipre	28	-	-	-	-	5	2	4	5	6	1	3	2
Corea Del Norte	1.664	2	8	17	38	74	150	238	234	442	315	114	32
Corea Del Sur	2.621	15	19	39	50	152	319	353	333	736	456	127	22

**Cuadro No. 15**  
**Entradas de Extranjeros por Grupos de Edad, según Nacionalidad**  
**Año: 2011**

Nacionalidad	Total	Grupos de Edad											
		0-4	5-9	10 - 14	15-19	20-24	25-29	30-34	35-39	40-49	50-59	60-69	70 y más
Emiratos Arabes Unidos	16	-	-	-	2	2	-	3	-	6	3	-	-
Filipinas	7.990	-	3	2	45	612	1.253	1.323	1.467	2.008	1.136	132	9
Georgia	103	-	-	-	1	18	28	18	9	20	5	2	2
Hong Kong	217	2	2	-	4	15	18	23	43	60	34	14	2
India	3.073	11	3	8	47	342	642	615	518	509	285	77	16
Indonesia	382	3	2	1	4	26	55	69	76	90	34	16	6
Iran	374	5	7	5	2	8	32	49	55	117	77	11	6
Iraq	12	-	-	-	1	-	-	2	1	5	3	-	-
Israel	4.246	24	26	49	46	1.493	439	251	214	429	614	521	140
Japon	5.114	31	43	41	72	288	559	718	623	987	749	733	270
Jordania	70	1	1	4	1	11	6	6	6	12	15	3	4
Kazajstan	119	1	2	3	16	16	12	16	15	23	11	4	-
Kirguizistan	8	-	-	-	-	1	1	-	3	2	1	-	-
Kuwait	21	-	-	-	-	1	2	5	-	9	3	1	-
Libano	202	2	-	2	5	28	23	30	14	52	22	22	2
Macao	5	-	1	-	-	1	-	2	-	1	-	-	-
Malasia Fed.	257	-	-	-	3	15	39	46	28	44	31	31	20
Maldivas	6	-	1	-	-	-	2	1	1	1	-	-	-
Mongolia	12	-	-	-	-	1	5	1	1	4	-	-	-
Myanmar (Burma)	352	-	-	-	-	24	67	85	57	78	37	4	-
Nepal	25	-	-	-	1	2	2	4	3	4	9	-	-
Pakistan	128	1	2	4	3	15	17	29	30	14	10	2	1
Qatar	6	-	-	-	-	1	-	1	-	1	3	-	-
Singapur	368	1	3	6	9	26	32	55	48	83	37	52	16
Siria	37	-	-	-	1	4	4	5	6	10	3	4	-
Sri Lanka	344	-	2	-	7	53	97	63	50	55	10	4	3
Tailandia	193	1	-	2	3	20	49	36	16	30	17	16	3
Taiwan (China )	777	5	-	-	14	38	84	115	102	122	192	86	19
Tajikistan	5	-	-	-	-	2	2	1	-	-	-	-	-
Turkmenistan	2	-	-	-	-	-	-	2	-	-	-	-	-
Turquia	674	1	1	1	4	60	97	119	112	124	104	41	10
Uzbekistan	9	-	-	-	-	2	2	2	2	1	-	-	-
Vietnam Del Sur	82	-	-	-	2	11	20	11	5	11	15	6	1



**Cuadro No. 15**  
**Entradas de Extranjeros por Grupos de Edad, según Nacionalidad**  
**Año: 2011**

Nacionalidad	Total	Grupos de Edad											
		0-4	5-9	10 - 14	15-19	20-24	25-29	30-34	35-39	40-49	50-59	60-69	70 y más
Yemen	24	-	-	-	-	1	-	-	7	15	1	-	-
<b>África</b>	<b>2.487</b>	<b>28</b>	<b>38</b>	<b>18</b>	<b>55</b>	<b>165</b>	<b>404</b>	<b>430</b>	<b>383</b>	<b>484</b>	<b>323</b>	<b>128</b>	<b>31</b>
Angola	9	1	-	-	-	-	2	3	1	2	-	-	-
Argelia	183	2	3	1	5	8	50	29	19	24	24	13	5
Benin	24	-	-	-	-	-	3	2	-	18	1	-	-
Botswana	1	-	-	-	-	-	-	-	-	-	1	-	-
Burkina Faso	8	-	-	-	-	1	1	1	3	1	-	1	-
Burundi	1	-	-	-	-	-	-	-	-	-	1	-	-
Cabo Verde	36	-	1	-	4	7	5	3	3	2	3	4	4
Camerun	70	-	2	1	1	5	10	19	23	9	-	-	-
Chad	19	1	-	1	2	2	2	1	1	1	2	4	2
Comoras	6	-	-	-	-	-	1	-	1	2	-	-	2
Congo	37	1	-	-	-	-	4	9	8	3	11	1	-
Costa De Marfil	15	-	-	-	-	1	1	2	2	1	8	-	-
Djibouti	2	-	-	-	-	-	2	-	-	-	-	-	-
Egipto	122	-	2	1	3	16	17	16	18	30	15	3	1
Eritrea	4	-	-	-	-	1	-	-	-	-	3	-	-
Etiopia	14	-	-	-	-	4	3	7	-	-	-	-	-
Gabon	4	-	-	-	1	-	1	2	-	-	-	-	-
Gambia	2	-	-	-	-	-	-	1	-	-	1	-	-
Ghana	70	-	2	-	-	4	11	10	15	18	10	-	-
Guinea	43	-	-	-	-	2	6	9	4	16	4	2	-
Guinea Bisau	1	-	-	-	-	-	-	1	-	-	-	-	-
Guinea Ecuatorial	4	-	-	-	-	-	1	-	-	2	1	-	-
Kenya	58	-	-	-	-	6	6	12	14	11	8	1	-
Lesotho	5	-	-	-	-	1	2	1	-	-	1	-	-
Liberia	9	-	-	-	1	-	1	1	5	1	-	-	-
Libia	13	-	-	-	-	-	-	1	1	5	4	2	-
Madagascar	12	-	1	-	1	2	1	-	3	4	-	-	-
Malawi	2	-	-	-	-	-	-	-	2	-	-	-	-

**Cuadro No. 15**  
**Entradas de Extranjeros por Grupos de Edad, según Nacionalidad**  
**Año: 2011**

Nacionalidad	Total	Grupos de Edad											
		0-4	5-9	10 - 14	15-19	20-24	25-29	30-34	35-39	40-49	50-59	60-69	70 y más
Mali	11	1	-	1	-	1	1	1	3	3	-	-	-
Marruecos	93	2	2	-	2	12	19	19	18	11	4	4	-
Mauricio	9	-	-	-	1	2	1	4	-	-	1	-	-
Mauritania	27	-	-	-	-	5	-	-	19	-	2	1	-
Mozambique	16	-	1	-	-	-	4	1	6	4	-	-	-
Namibia	4	-	-	-	-	-	-	1	2	1	-	-	-
Nigeria	80	1	3	1	-	5	15	13	14	19	7	2	-
Otras Naciones De Africa	122	3	6	2	7	6	13	15	23	27	15	4	1
República Centro Africana	10	-	-	-	-	1	1	1	1	4	1	1	-
Reunion	3	-	-	-	-	-	-	1	-	1	-	1	-
Rwanda	3	-	-	-	-	-	-	-	1	-	2	-	-
Sahara Occidental	160	-	1	-	-	-	60	67	16	16	-	-	-
Senegal	22	1	1	-	-	-	3	3	2	4	8	-	-
Seychelles	1	-	-	-	-	-	1	-	-	-	-	-	-
Sierra Leona	40	-	-	-	-	5	10	11	9	5	-	-	-
Somalia	3	-	-	-	-	2	1	-	-	-	-	-	-
Sudafrica	976	10	8	10	25	61	127	139	116	218	167	79	16
Sudan	33	4	4	-	-	1	2	4	16	-	1	1	-
Swazilandia	3	-	-	-	-	-	-	1	2	-	-	-	-
Tanzania	26	-	-	-	-	1	4	7	3	7	4	-	-
Togo	2	-	-	-	-	-	-	-	1	1	-	-	-
Tunez	30	-	-	-	2	3	2	8	2	5	6	2	-
Uganda	23	1	1	-	-	-	8	2	5	1	4	1	-
Zambia	2	-	-	-	-	-	1	-	-	-	1	-	-
Zimbabwe (Rhodesia)	14	-	-	-	-	-	1	2	1	7	2	1	-
<b>Oceanía</b>	<b>11.984</b>	<b>68</b>	<b>82</b>	<b>105</b>	<b>350</b>	<b>1.553</b>	<b>2.293</b>	<b>1.395</b>	<b>743</b>	<b>1.122</b>	<b>1.700</b>	<b>2.012</b>	<b>561</b>
Australia	10.238	61	71	94	302	1.389	1.914	1.161	632	930	1.446	1.761	477
Fiji	5	-	-	-	-	-	-	2	-	2	1	-	-
Kiribati	30	-	-	-	-	4	9	5	6	5	1	-	-
Micronesia	1	-	-	-	-	-	-	-	-	-	-	1	-
Norfolk Isla	4	-	-	-	-	2	-	-	-	-	1	1	-





**Cuadro No. 15**  
**Entradas de Extranjeros por Grupos de Edad, según Nacionalidad**  
**Año: 2011**

Nacionalidad	Total	Grupos de Edad											
		0-4	5-9	10 - 14	15-19	20-24	25-29	30-34	35-39	40-49	50-59	60-69	70 y más
Nueva Caledonia	26	-	-	-	-	1	6	6	-	5	3	3	2
Nueva Zelanda	1.644	7	11	11	48	155	359	215	100	174	239	244	81
Papua Nueva Guinea	2	-	-	-	-	-	-	2	-	-	-	-	-
Polinesia Francesa	18	-	-	-	-	-	1	2	3	5	4	2	1
Samoa Occidental	7	-	-	-	-	-	4	-	1	-	2	-	-
Timor Del Este	2	-	-	-	-	-	-	2	-	-	-	-	-
Tuvalu	6	-	-	-	-	2	-	-	1	1	2	-	-
Wake Isla	1	-	-	-	-	-	-	-	-	-	1	-	-
<b>Sin Especificar</b>	<b>113</b>	<b>1</b>	<b>-</b>	<b>-</b>	<b>3</b>	<b>17</b>	<b>11</b>	<b>20</b>	<b>18</b>	<b>15</b>	<b>18</b>	<b>6</b>	<b>4</b>

**Cuadro No. 16**  
**Entradas de Extranjeros por Ocupación, según Nacionalidad**

Año: 2011

Nacionalidad	Total	Ocupaciones														
		1	2	3	4	5	6	7	8	2/ 9	10	11	12	13	1/ 14	2/ 15
<b>Total</b>	<b>1.141.037</b>	<b>36.883</b>	<b>120.533</b>	<b>20.020</b>	<b>286.832</b>	<b>130.252</b>	<b>5.803</b>	<b>13.525</b>	<b>16.077</b>	<b>99.656</b>	<b>2.107</b>	<b>42.453</b>	<b>48.597</b>	<b>213.304</b>	<b>35.027</b>	<b>69.968</b>
<b>América</b>	<b>885.383</b>	<b>28.361</b>	<b>99.910</b>	<b>15.854</b>	<b>212.163</b>	<b>110.615</b>	<b>5.450</b>	<b>11.412</b>	<b>6.955</b>	<b>75.122</b>	<b>1.685</b>	<b>29.335</b>	<b>43.511</b>	<b>169.645</b>	<b>25.375</b>	<b>49.990</b>
<b>América del Norte</b>	<b>285.896</b>	<b>8.069</b>	<b>20.963</b>	<b>3.577</b>	<b>82.750</b>	<b>19.474</b>	<b>177</b>	<b>2.394</b>	<b>1.104</b>	<b>23.477</b>	<b>556</b>	<b>21.556</b>	<b>8.657</b>	<b>60.144</b>	<b>13.185</b>	<b>19.813</b>
Canada	24.834	633	1.544	288	7.794	627	14	185	53	2.526	20	2.563	518	5.126	538	2.405
Estados Unidos	241.605	6.519	15.262	2.721	68.788	16.639	136	2.071	985	19.672	404	18.704	7.714	53.326	12.313	16.351
Mexico	19.457	917	4.157	568	6.168	2.208	27	138	66	1.279	132	289	425	1.692	334	1.057
<b>América Central</b>	<b>50.570</b>	<b>2.479</b>	<b>7.173</b>	<b>1.644</b>	<b>16.890</b>	<b>7.272</b>	<b>206</b>	<b>1.268</b>	<b>747</b>	<b>3.279</b>	<b>73</b>	<b>569</b>	<b>2.125</b>	<b>3.025</b>	<b>485</b>	<b>3.335</b>
Antigua Y Barbuda	5	-	1	-	2	1	-	-	-	1	-	-	-	-	-	-
Aruba	1	-	-	-	1	-	-	-	-	-	-	-	-	-	-	-
Bahamas	60	2	6	6	18	3	-	1	1	4	-	3	2	4	2	8
Barbados	43	-	1	3	19	1	-	-	-	11	-	-	1	3	1	3
Belice	37	-	3	-	8	7	1	1	-	5	-	2	1	4	3	2
Bermuda	10	-	1	-	5	-	-	-	-	1	-	1	-	1	-	1
Costa Rica	4.833	487	1.122	155	1.352	248	23	38	26	326	-	92	133	498	86	247
Cuba	24.064	867	2.926	968	10.057	1.875	96	1.012	460	1.481	4	293	1.568	674	59	1.724
Curazao	8	1	-	1	3	-	-	-	-	1	-	-	-	1	1	-
Dominica	38	1	10	-	10	-	-	-	-	5	-	-	6	4	1	1
El Salvador	2.655	144	501	34	699	651	7	20	55	124	-	26	60	209	16	109
Granada	11	1	2	-	1	-	-	-	-	5	-	-	-	2	-	-
Guadalupe	14	1	3	-	1	3	-	-	-	-	-	-	-	4	-	2
Guatemala	2.230	187	491	55	648	199	10	19	7	160	6	16	53	221	50	108
Guyana	45	1	9	-	17	4	-	-	1	6	1	-	-	2	-	4
Guyana Francesa	5	-	-	-	2	1	-	-	-	2	-	-	-	-	-	-
Haiti	2.546	6	109	32	991	58	6	61	7	490	2	-	11	194	22	557
Honduras	1.391	96	298	36	428	111	2	10	6	78	-	13	35	190	26	62
Islas Caiman	4	-	-	-	2	-	-	-	2	-	-	-	-	-	-	-
Islas Virgenes (Britanicas)	6	-	2	-	-	-	-	-	-	4	-	-	-	-	-	-
Jamaica	161	3	16	23	48	17	-	1	-	20	-	3	-	22	-	8
Montserrat Isla	6	-	-	-	-	3	-	-	2	-	-	-	1	-	-	-
Nicaragua	984	60	203	23	304	55	7	2	8	94	1	14	39	100	8	66
Panama	8.891	520	994	214	1.448	3.807	51	66	157	301	50	78	149	600	153	303
Puerto Rico	39	3	5	1	8	7	-	-	1	4	-	5	3	1	-	1



**Cuadro No. 16**  
**Entradas de Extranjeros por Ocupación, según Nacionalidad**

Año: 2011

Nacionalidad	Total	Ocupaciones														
		1	2	3	4	5	6	7	8	2/ 9	10	11	12	13	1/ 14	2/ 15
Republica Dominicana	2.446	96	465	87	806	221	3	37	14	152	9	23	62	291	55	125
San Cristobal Y Nevis	2	1	-	-	1	-	-	-	-	-	-	-	-	-	-	-
San Vicente Y Las Granadinas	7	-	2	-	-	-	-	-	-	3	-	-	-	-	-	2
Santa Lucia	28	2	3	6	11	-	-	-	-	1	-	-	1	-	2	2
<b>América del Sur</b>	<b>548.917</b>	<b>17.813</b>	<b>71.774</b>	<b>10.633</b>	<b>112.523</b>	<b>83.869</b>	<b>5.067</b>	<b>7.750</b>	<b>5.104</b>	<b>48.366</b>	<b>1.056</b>	<b>7.210</b>	<b>32.729</b>	<b>106.476</b>	<b>11.705</b>	<b>26.842</b>
Argentina	37.465	1.554	5.813	1.397	11.032	2.621	31	213	35	2.962	110	893	720	7.562	552	1.970
Bolivia	4.964	160	1.012	122	1.224	305	8	49	3	521	9	76	149	903	129	294
Brasil	17.543	1.172	3.238	713	5.505	679	9	127	9	1.669	504	349	291	1.730	268	1.280
Chile	34.864	1.515	6.084	875	8.194	3.011	69	256	171	2.454	77	700	942	7.766	1.278	1.472
Colombia	265.557	7.932	33.614	4.388	45.619	46.618	2.916	2.227	1.422	22.631	139	3.039	19.695	54.802	6.653	13.862
Paraguay	1.375	47	283	147	386	60	1	7	1	105	8	19	28	197	14	72
Peru	144.905	3.945	15.143	1.854	28.365	25.407	1.951	4.451	3.251	14.977	82	1.331	9.634	27.741	1.328	5.445
Surinam	80	3	10	1	38	1	-	-	1	12	-	-	1	4	-	9
Trinidad Y Tobago	398	4	58	12	111	9	-	2	1	28	-	4	3	127	4	35
Uruguay	3.458	219	742	210	1.070	254	-	15	11	232	4	72	75	333	30	191
Venezuela	38.308	1.262	5.777	914	10.979	4.904	82	403	199	2.775	123	727	1.191	5.311	1.449	2.212
<b>Europa</b>	<b>201.966</b>	<b>6.417</b>	<b>16.253</b>	<b>2.968</b>	<b>60.308</b>	<b>12.942</b>	<b>288</b>	<b>1.777</b>	<b>3.268</b>	<b>19.851</b>	<b>410</b>	<b>11.216</b>	<b>4.352</b>	<b>36.703</b>	<b>9.367</b>	<b>15.846</b>
Albania	100	1	10	3	45	4	-	4	1	10	-	2	1	11	2	6
Alemania	26.669	828	2.288	329	8.229	1.074	8	120	81	2.852	5	1.869	454	5.668	463	2.401
Andorra	36	5	9	1	9	1	-	-	-	2	-	-	-	4	3	2
Austria	2.786	86	258	38	905	80	3	19	6	278	1	230	60	517	26	279
Belarus	170	11	18	1	73	5	-	-	3	15	-	7	3	22	-	12
Belgica	5.129	132	477	36	1.547	157	1	25	11	531	5	330	110	1.133	161	473
Bosnia Herzegovina	11	1	-	1	4	2	-	-	1	-	-	-	-	1	-	1
Bulgaria	277	4	10	18	76	44	-	4	31	23	-	5	1	23	3	35
Croacia	421	11	20	29	61	121	4	3	89	19	-	4	6	32	-	22
Dinamarca	2.795	54	151	73	833	52	2	11	15	312	1	266	47	660	34	284
Eslovaquia	315	9	32	13	106	5	-	1	3	33	-	10	4	59	1	39
Eslovenia	284	20	15	11	85	5	-	-	-	27	-	29	4	42	7	39
España	60.666	1.802	5.034	867	17.245	5.408	122	1.009	656	5.031	218	1.048	1.856	10.401	6.627	3.342
Estonia	115	2	4	2	27	20	-	-	-	11	-	1	2	32	3	11

**Cuadro No. 16**  
**Entradas de Extranjeros por Ocupación, según Nacionalidad**

Año: 2011

Nacionalidad	Total	Ocupaciones														
		1	2	3	4	5	6	7	8	2/ 9	10	11	12	13	1/ 14	2/ 15
Finlandia	1.233	35	119	17	385	39	-	5	-	146	1	83	18	232	17	136
Francia	20.431	668	1.532	227	6.636	747	17	84	25	2.348	123	1.858	397	3.516	337	1.916
Grecia	486	19	53	41	131	33	5	1	63	31	-	20	8	42	2	37
Hungría	363	12	43	7	132	11	-	5	1	54	-	11	4	52	9	22
Irlanda	2.388	57	209	25	546	134	2	11	4	364	-	106	19	694	30	187
Islandia	163	8	7	-	31	17	-	1	-	19	-	11	3	37	1	28
Italia	14.645	706	1.572	348	5.260	628	14	147	91	1.453	22	866	282	1.583	587	1.086
Letonia (Latvia)	279	4	4	22	55	67	-	6	73	10	-	2	1	19	-	16
Liechtenstein	22	-	1	-	7	-	-	-	-	2	-	3	-	7	-	2
Lituania	324	8	9	8	71	50	1	3	57	28	-	4	7	51	4	23
Luxemburgo	154	5	8	3	43	8	-	1	-	17	-	15	3	32	2	17
Malta	23	2	3	1	8	1	-	-	-	3	-	1	-	3	-	1
Moldova	47	5	5	2	22	3	-	1	-	4	-	-	1	4	-	-
Monaco	2	-	-	-	-	-	-	-	-	-	-	-	-	-	-	2
Noruega	1.942	57	160	14	580	61	-	10	8	161	2	119	25	543	40	162
Países Bajos (Holanda)	10.546	466	736	150	3.223	1.328	24	65	37	976	4	541	179	1.805	172	840
Polonia	2.458	50	190	66	638	203	-	9	269	231	-	112	32	427	21	210
Portugal	1.781	109	193	41	480	150	42	13	192	150	1	44	24	186	38	118
Reino Unido (Escocia, Inglaterra, Gales, Gran Bretaña)	22.998	627	1.427	246	6.570	801	12	105	44	2.547	18	2.516	366	5.021	346	2.352
República Checa	900	25	76	13	307	50	-	4	1	104	-	46	18	144	12	100
Republica De Macedonia	12	-	-	-	6	-	-	-	1	1	-	-	-	2	-	2
Rumania	939	33	81	23	231	102	-	8	153	88	-	13	33	90	26	58
Rusia (Union Sovietica)	4.445	163	376	110	1.361	510	12	17	355	423	2	74	86	524	40	392
San Marino	8	-	-	-	2	-	-	-	-	3	-	2	-	-	-	1
Suecia	3.646	68	263	26	992	93	2	8	4	386	1	367	62	950	81	343
Suiza	9.454	279	802	108	2.976	311	7	63	16	1.066	6	583	212	2.014	258	753
Ucrania	2.348	37	52	39	324	589	10	7	968	84	-	17	19	97	14	91
Vaticano O Santa Sede	1	-	1	-	-	-	-	-	-	-	-	-	-	-	-	-
Yugoslavia	154	8	5	9	46	28	-	7	9	8	-	1	5	23	-	5
<b>Asia</b>	<b>39.104</b>	<b>1.804</b>	<b>3.357</b>	<b>976</b>	<b>9.986</b>	<b>6.005</b>	<b>47</b>	<b>215</b>	<b>5.779</b>	<b>3.033</b>	<b>7</b>	<b>617</b>	<b>574</b>	<b>3.961</b>	<b>167</b>	<b>2.576</b>
Afganistan	13	-	-	-	2	-	-	-	-	7	-	-	-	2	-	2



**Cuadro No. 16**  
**Entradas de Extranjeros por Ocupación, según Nacionalidad**

Año: 2011

Nacionalidad	Total	Ocupaciones														
		1	2	3	4	5	6	7	8	2/ 9	10	11	12	13	1/ 14	2/ 15
Arabia Saudita	49	1	9	-	20	1	-	-	-	3	-	-	1	12	1	1
Armenia	18	1	6	-	4	-	-	-	-	4	-	-	-	-	-	3
Azerbaijan	37	3	3	2	16	-	-	-	-	2	-	2	-	1	3	5
Bahrerin	3	-	1	-	1	-	-	-	-	1	-	-	-	-	-	-
Bangladesh	115	4	5	-	41	34	1	2	11	6	-	-	-	9	-	2
Butan	4	-	-	-	-	-	-	-	-	2	-	-	-	2	-	-
Camboya	3	-	2	-	1	-	-	-	-	-	-	-	-	-	-	-
China Popular	9.296	522	1.353	244	3.302	966	4	81	372	921	-	43	155	686	27	620
Chipre	28	-	6	-	8	1	-	-	-	5	-	1	-	6	-	1
Corea Del Norte	1.664	158	170	34	516	214	-	20	4	181	-	11	60	207	4	85
Corea Del Sur	2.621	287	302	38	821	238	3	15	13	184	3	15	77	433	20	172
Emiratos Arabes Unidos	16	1	2	-	8	-	-	-	-	-	-	-	1	-	-	4
Filipinas	7.990	16	45	314	232	2.825	27	12	4.032	108	2	5	11	43	-	318
Georgia	103	12	25	4	25	8	-	1	9	7	-	-	1	7	-	4
Hong Kong	217	8	20	-	70	13	-	-	1	35	-	4	3	44	2	17
India	3.073	147	262	107	688	543	4	9	808	162	-	12	28	100	11	192
Indonesia	382	4	31	15	70	113	-	1	66	21	-	2	9	13	3	34
Iran	374	6	100	4	99	36	-	1	-	41	-	19	3	19	7	39
Iraq	12	3	1	-	4	-	-	-	-	-	-	-	-	2	-	2
Israel	4.246	136	334	58	1.121	206	-	12	3	505	1	162	60	1.291	30	327
Japon	5.114	329	448	58	1.936	255	5	34	25	526	1	230	96	687	44	440
Jordania	70	6	5	-	23	4	-	2	-	7	-	-	2	14	1	6
Kazajstan	119	3	12	5	19	6	-	-	-	11	-	3	6	37	1	16
Kirguizistan	8	-	-	-	6	-	-	-	-	-	-	-	-	1	-	1
Kuwait	21	-	7	-	1	3	-	-	-	-	-	1	-	4	-	5
Libano	202	17	11	7	69	24	-	1	1	21	-	5	8	17	2	19
Macao	5	-	-	-	1	-	-	-	-	1	-	-	-	-	1	2
Malasia	257	9	24	3	99	12	1	1	6	31	-	16	3	35	-	17
Maldivas	6	-	-	-	2	1	-	-	-	1	-	-	-	1	1	-
Mongolia	12	-	-	-	8	-	-	-	-	-	-	-	-	3	-	1
Myanmar (Burma)	352	1	-	4	1	145	-	1	163	3	-	-	-	-	-	34
Nepal	25	2	-	2	6	3	-	1	-	5	-	-	-	4	-	2
Pakistan	128	5	6	-	34	43	-	3	2	15	-	-	-	16	1	3
Qatar	6	-	2	-	3	-	-	-	-	-	-	-	-	1	-	-

**Cuadro No. 16**  
**Entradas de Extranjeros por Ocupación, según Nacionalidad**

Año: 2011

Nacionalidad	Total	Ocupaciones														
		1	2	3	4	5	6	7	8	2/ 9	10	11	12	13	1/ 14	2/ 15
Singapur	368	20	34	10	131	14	1	2	5	24	-	23	8	61	1	34
Siria	37	2	1	-	18	6	-	1	2	1	-	-	-	3	-	3
Sri Lanka	344	6	6	14	78	77	-	5	78	32	-	1	1	19	-	27
Tailandia	193	3	10	4	44	10	1	-	55	11	-	8	8	30	1	8
Taiwan (China)	777	64	59	18	251	93	-	6	-	79	-	29	31	86	5	56
Tajikistan	5	-	-	-	3	1	-	-	1	-	-	-	-	-	-	-
Turkmenistan	2	-	-	-	-	-	-	-	1	1	-	-	-	-	-	-
Turquia	674	24	32	31	179	108	-	3	95	59	-	25	2	51	1	64
Uzbekistan	9	-	1	-	4	-	-	-	-	2	-	-	-	2	-	-
Vietnam Del Sur	82	4	9	-	17	2	-	1	26	7	-	-	-	8	-	8
Yemen Rep.Arabe Del	24	-	13	-	4	-	-	-	-	1	-	-	-	4	-	2
<b>África</b>	<b>2.487</b>	<b>100</b>	<b>311</b>	<b>80</b>	<b>832</b>	<b>173</b>	<b>6</b>	<b>32</b>	<b>29</b>	<b>251</b>	<b>-</b>	<b>48</b>	<b>30</b>	<b>378</b>	<b>38</b>	<b>179</b>
Angola	9	-	2	-	4	-	-	-	-	-	-	-	-	1	1	1
Argelia	183	2	35	3	41	17	-	-	1	18	-	4	5	42	4	11
Benin	24	-	1	6	4	3	-	2	4	-	-	-	1	3	-	-
Botswana	1	-	-	-	1	-	-	-	-	-	-	-	-	-	-	-
Burkina Faso	8	-	2	-	4	1	-	-	-	-	-	-	-	-	-	1
Burundi	1	-	1	-	-	-	-	-	-	-	-	-	-	-	-	-
Cabo Verde	36	-	4	1	7	2	-	3	2	3	-	4	-	10	-	-
Camerun	70	1	4	3	24	14	-	1	1	10	-	-	-	5	1	6
Chad	19	-	1	1	4	1	-	1	-	1	-	-	-	7	1	2
Comoras	6	-	-	-	-	4	-	-	-	-	-	-	-	2	-	-
Congo	37	1	10	-	14	1	1	-	-	4	-	-	-	4	1	1
Costa De Marfil	15	-	8	1	2	-	-	-	-	1	-	-	1	-	-	2
Djibouti	2	-	-	-	-	-	-	-	-	-	-	-	-	2	-	-
Egipto	122	4	10	2	44	11	-	2	2	17	-	-	-	16	-	14
Eritrea	4	-	3	-	-	-	-	-	-	-	-	-	-	-	-	1
Etiopia	14	-	1	2	1	2	-	-	5	-	-	-	-	3	-	-
Gabon	4	-	-	-	1	-	-	-	-	-	-	-	-	2	-	1
Gambia	2	-	-	-	2	-	-	-	-	-	-	-	-	-	-	-
Ghana	70	-	6	2	30	6	1	-	-	4	-	-	-	6	1	14
Guinea	43	-	20	2	7	1	-	-	-	4	-	-	1	4	-	4
Guinea Bisau	1	-	-	-	-	-	-	-	-	-	-	-	-	-	-	1



**Cuadro No. 16**  
**Entradas de Extranjeros por Ocupación, según Nacionalidad**

Año: 2011

Nacionalidad	Total	Ocupaciones														
		1	2	3	4	5	6	7	8	2/ 9	10	11	12	13	1/ 14	2/ 15
Guinea Ecuatorial	4	1	2	-	1	-	-	-	-	-	-	-	-	-	-	-
Kenya	58	-	11	12	17	1	-	-	-	8	-	-	-	4	-	5
Lesotho	5	-	-	-	2	-	-	-	-	1	-	-	-	2	-	-
Liberia	9	-	3	1	2	-	-	-	-	1	-	-	-	-	-	2
Libia	13	3	-	-	7	-	1	-	-	1	-	-	-	1	-	-
Madagascar	12	-	2	-	3	-	-	-	-	-	-	-	3	3	-	1
Malawi	2	-	1	1	-	-	-	-	-	-	-	-	-	-	-	-
Mali	11	-	1	-	5	-	-	1	-	1	-	-	-	1	1	1
Marruecos	93	3	6	1	34	6	-	2	2	17	-	-	-	10	3	9
Mauricio	9	-	2	1	1	-	-	-	-	2	-	-	-	2	-	1
Mauritania	27	-	9	-	7	1	-	-	-	-	-	-	-	10	-	-
Mozambique	16	-	5	1	5	-	-	-	-	3	-	-	-	1	-	1
Namibia	4	-	-	-	4	-	-	-	-	-	-	-	-	-	-	-
Nigeria	80	2	17	-	24	7	-	-	-	14	-	-	-	10	2	4
Otras Naciones De Africa	122	3	24	3	29	14	-	3	-	11	-	2	3	20	5	5
Republica Centro Africana	10	-	-	-	5	4	-	-	-	-	-	-	-	1	-	-
Reunion	3	1	1	-	-	-	-	-	-	-	-	1	-	-	-	-
Rwanda	3	-	2	-	1	-	-	-	-	-	-	-	-	-	-	-
Sahara Occidental	160	-	11	-	84	-	-	-	-	6	-	-	-	54	1	4
Senegal	22	1	1	-	7	4	-	-	1	2	-	1	-	2	1	2
Seychelles	1	-	1	-	-	-	-	-	-	-	-	-	-	-	-	-
Sierra Leona	40	-	-	1	21	6	-	1	-	5	-	-	-	2	-	4
Somalia	3	-	-	-	-	-	-	-	-	1	-	-	-	2	-	-
Sudafrica	976	75	88	29	341	62	3	14	3	107	-	36	11	126	11	70
Sudan	33	-	2	4	13	-	-	-	-	1	-	-	3	4	4	2
Swazilandia	3	-	-	1	1	-	-	-	-	-	-	-	1	-	-	-
Tanzania	26	2	3	-	2	1	-	1	8	3	-	-	-	2	-	4
Togo	2	-	-	-	1	-	-	-	-	1	-	-	-	-	-	-
Tunez	30	1	6	-	10	4	-	1	-	3	-	-	-	3	-	2
Uganda	23	-	5	-	7	-	-	-	-	-	-	-	-	10	1	-
Zambia	2	-	-	-	1	-	-	-	-	-	-	-	-	1	-	-
Zimbabwe (Rhodesia)	14	-	-	2	7	-	-	-	-	1	-	-	1	-	-	3

**Cuadro No. 16**  
**Entradas de Extranjeros por Ocupación, según Nacionalidad**

Año: 2011

Nacionalidad	Total	Ocupaciones														
		1	2	3	4	5	6	7	8	2/ 9	10	11	12	13	1/ 14	2/ 15
<b>Oceanía</b>	<b>11.984</b>	<b>198</b>	<b>693</b>	<b>142</b>	<b>3.514</b>	<b>489</b>	<b>12</b>	<b>87</b>	<b>38</b>	<b>1.396</b>	<b>5</b>	<b>1.234</b>	<b>128</b>	<b>2.605</b>	<b>79</b>	<b>1.364</b>
Australia	10.238	165	586	118	3.045	403	8	74	16	1.175	5	1.066	109	2.201	71	1.196
Fiji	5	-	-	-	1	-	-	-	1	3	-	-	-	-	-	-
Kiribati	30	-	5	2	6	3	2	2	9	-	-	-	-	-	-	1
Micronesia	1	-	-	-	1	-	-	-	-	-	-	-	-	-	-	-
Norfolk Isla	4	-	-	-	1	-	-	-	-	-	-	-	-	2	-	1
Nueva Caledonia	26	1	1	-	3	1	-	-	-	2	-	2	-	10	-	6
Nueva Zelanda	1.644	32	100	21	447	74	2	11	3	213	-	166	19	390	8	158
Papua Nueva Guinea	2	-	-	-	2	-	-	-	-	-	-	-	-	-	-	-
Polinesia Francesa	18	-	1	-	7	2	-	-	3	3	-	-	-	2	-	-
Samoa Occidental	7	-	-	-	-	3	-	-	4	-	-	-	-	-	-	-
Timor Del Este	2	-	-	-	-	-	-	-	-	-	-	-	-	-	-	2
Tuvalu	6	-	-	1	-	3	-	-	2	-	-	-	-	-	-	-
Wake Isla	1	-	-	-	1	-	-	-	-	-	-	-	-	-	-	-
<b>Sin Especificar</b>	<b>113</b>	<b>3</b>	<b>9</b>	<b>-</b>	<b>29</b>	<b>28</b>	<b>-</b>	<b>2</b>	<b>8</b>	<b>3</b>	<b>-</b>	<b>3</b>	<b>2</b>	<b>12</b>	<b>1</b>	<b>13</b>

1/ Menor de Edad comprende de 0 a 5 años

2/ En la variable ocupación 9 y 15, existe un valor significativo debido al registro de las ocupaciones en texto con asignación secuencial de códigos en las Jefaturas de Migración

Nota: La clasificación de Ocupaciones corresponde al CIUO - 1988 de la OIT (Códigos : 1 al 10 PEA Población Economicamente Activa); y, (del 11 al 15 corresponde a la Población Economicamente Inactiva.

**LEYENDA**

- |   |                                |
|---|--------------------------------|
| 1. Miembros del poder ejecutivo y de los cuerpos legislativos y personal directivo de la administración pública y de las empresas | 9. Trabajadores no calificados |
| 2. Profesionales científicos e intelectuales  | 10. Fuerzas armadas            |
| 3. Técnicos y profesionales de nivel medio  | 11. Jubilados y pensionistas   |
| 4. Empleados de oficina   | 12. El hogar                   |
| 5. Trabajadores de los servicios y vendedores de comercio y mercados  | 13. Estudiante                 |
| 6. Agricultores y trabajadores calificados agropecuarios y pesqueros  | 14. Menor de edad              |
| 7. Oficiales, operarios y artesanos de artes mecánicas y otros oficios  | 15. Sin especificar            |
| 8. Operadores de instalaciones y máquinas montadoras  |                                |





**Cuadro No. 17**  
**Entradas de Extranjeros por Categoría Migratoria, según Países de Procedencia**  
**Año: 2011**

Países de Procedencia	Procedencia	Total	Residentes		Turismo	No Residentes		Oficial	Sin Especificar
			Permanentes	1/ Temporales		Tránsito	Intercambio Cultural		
<b>Total</b>		<b>1.141.037</b>	<b>62.946</b>	<b>32.477</b>	<b>974.784</b>	<b>53.835</b>	<b>2.464</b>	<b>11.996</b>	<b>2.535</b>
<b>América</b>		<b>1.006.511</b>	<b>57.123</b>	<b>27.901</b>	<b>858.974</b>	<b>48.278</b>	<b>2.101</b>	<b>9.666</b>	<b>2.468</b>
<b>América del Norte</b>		<b>278.722</b>	<b>12.100</b>	<b>7.284</b>	<b>241.501</b>	<b>13.014</b>	<b>1.309</b>	<b>2.625</b>	<b>889</b>
Canada									
	Toronto	5.783	115	96	5.398	52	27	92	3
	Montreal	1.628	38	35	1.518	9	6	22	-
	Sin Especificar	277	9	5	195	63	1	4	-
Estados Unidos									
	Cincinnati	184	8	5	160	7	1	1	2
	Houston	21.582	817	782	18.133	1.255	137	279	179
	Kansas	34	-	3	30	-	-	1	-
	Los Angeles	6.145	319	123	5.221	408	28	44	2
	Miami	153.302	8.094	4.256	129.646	8.793	705	1.246	562
	Minneapolis	132	6	3	87	36	-	-	-
	New York	39.925	791	285	38.385	236	42	181	5
	San Francisco / California	545	17	13	246	267	2	-	-
	Texas / Dallas	262	8	8	223	22	-	1	-
	Atlanta / Virginia	27.630	867	972	24.222	914	289	265	101
	Chicago / Illinois	2.460	80	79	2.127	135	8	20	11
	Filadelfia	229	4	3	129	91	-	2	-
	New Orleans	806	38	24	632	98	4	6	4
	New Jersey	3.094	71	66	2.804	92	28	33	-
	Orlando Florida	1.753	179	32	1.421	100	4	16	1
	Stamford	50	2	-	16	26	6	-	-
	Washington	778	29	27	699	17	4	2	-
	Sin Especificar	365	12	10	323	20	-	-	-

**Cuadro No. 17**  
**Entradas de Extranjeros por Categoría Migratoria, según Países de Procedencia**  
**Año: 2011**

Países de Procedencia	Procedencia	Total	Residentes		Turismo	No Residentes			Sin Especificar
			Permanentes	1/ Temporales		Tránsito	Intercambio Cultural	Oficial	
Mexico	Mexico	11.376	582	443	9.584	327	17	404	19
	Sin Especificar	382	14	14	302	46	-	6	-
<b>América Central</b>		<b>76.829</b>	<b>17.598</b>	<b>2.814</b>	<b>44.041</b>	<b>10.125</b>	<b>117</b>	<b>1.764</b>	<b>370</b>
Costa Rica	San Jose (C.R.)	8.386	519	252	6.980	446	6	183	-
Cuba	La Habana	21.731	12.949	733	6.847	112	44	1.023	23
	Sin Especificar	3	2	-	1	-	-	-	-
Guatemala	Guatemala	1.394	70	59	978	226	-	61	-
	Sin Especificar	503	29	31	294	139	-	10	-
Haiti	Puerto Principe	1.677	22	33	1.619	1	-	2	-
Honduras	Tegucigalpa	837	83	72	661	6	-	14	1
Jamaica	Kingston	101	13	5	81	-	-	2	-
	Montego/Bay	93	17	2	45	25	1	3	-
Nicaragua	Managua	748	79	66	498	91	1	12	1
Panama	Panama	34.817	3.257	1.232	21.638	7.921	60	397	312
	Sin Especificar	1.155	93	46	746	224	3	15	28
Puerto Rico	San Juan (P.R.)	630	18	6	370	232	-	4	-
	Sin Especificar	135	3	3	128	-	-	1	-
Republica Dominicana	Santo Domingo	729	60	56	596	5	1	11	-



**Cuadro No. 17**  
**Entradas de Extranjeros por Categoría Migratoria, según Países de Procedencia**  
**Año: 2011**

Países de Procedencia	Procedencia	Total	Residentes		Turismo	No Residentes			Sin Especificar
			Permanentes	1/ Temporales		Tránsito	Intercambio Cultural	Oficial	
El Salvador	Sin Especificar	1.011	206	105	685	7	-	7	1
Curazao	San Salvador	2.232	106	72	1.403	631	1	15	4
Bahamas	Sin Especificar	95	19	31	44	-	-	1	-
Barbados	Sin Especificar	24	3	-	21	-	-	-	-
Granada	Sin Especificar	50	-	-	37	13	-	-	-
Guyana	Sin Especificar	3	-	-	3	-	-	-	-
Antigua Y Barbuda	Guayana / Cayenne	22	-	-	19	3	-	-	-
Belice	Sin Especificar	2	-	-	2	-	-	-	-
Dominica	Sin Especificar	23	1	-	18	4	-	-	-
San Cristobal Y Nevis	Sin Especificar	6	1	-	5	-	-	-	-
Santa Lucia	Sin Especificar	2	-	-	2	-	-	-	-
San Vicente Y Las Granadinas	Sin Especificar	12	-	-	12	-	-	-	-
Antillas Holandesas	Sin Especificar	2	-	-	2	-	-	-	-
Aruba	Sin Especificar	35	5	-	20	10	-	-	-
Bermuda	Sin Especificar	319	42	10	258	7	-	2	-
	Sin Especificar	18	1	-	15	2	-	-	-

**Cuadro No. 17**  
**Entradas de Extranjeros por Categoría Migratoria, según Países de Procedencia**  
**Año: 2011**

Países de Procedencia	Procedencia	Total	Residentes		Turismo	No Residentes			Sin Especificar
			Permanentes	1/ Temporales		Tránsito	Intercambio Cultural	Oficial	
Guadalupe	Sin Especificar	29	-	-	8	20	-	1	-
Guyana Francesa	Sin Especificar	2	-	-	2	-	-	-	-
Islas Caiman	Sin Especificar	1	-	-	1	-	-	-	-
Islas Virgenes (Britanicas)	Sin Especificar	1	-	-	1	-	-	-	-
Montserrat Isla	Sin Especificar	1	-	-	1	-	-	-	-
<b>América del Sur</b>		<b>650.960</b>	<b>27.425</b>	<b>17.803</b>	<b>573.432</b>	<b>25.139</b>	<b>675</b>	<b>5.277</b>	<b>1.209</b>
Argentina	Buenos Aires	22.219	1.478	774	19.615	55	29	267	1
	Mendoza	130	4	5	116	5	-	-	-
	Sin Especificar	1.586	81	74	1.344	61	3	17	6
Bolivia	La Paz	1.731	88	194	1.424	7	-	18	-
	Cochabamba	171	4	19	144	-	1	3	-
	Sin Especificar	192	17	17	155	2	-	1	-
Brasil	Manaos	381	7	6	116	229	-	1	22
	Manaus	35	3	-	28	4	-	-	-
	Rio De Janeiro	1.188	69	79	933	68	-	14	25
	Sao Paulo	6.753	385	368	5.510	350	12	95	33
	Curitiba	188	7	12	121	45	-	2	1
	Sin Especificar	1.978	71	108	1.569	173	5	36	16
Colombia									



**Cuadro No. 17**  
**Entradas de Extranjeros por Categoría Migratoria, según Países de Procedencia**  
**Año: 2011**

Países de Procedencia	Procedencia	Total	Residentes		Turismo	No Residentes		Oficial	Sin Especificar
			Permanentes	1/ Temporales		Tránsito	Intercambio Cultural		
Chile	Barranquilla	196	16	8	121	43	-	8	-
	Bogota	117.635	8.941	5.379	96.819	4.253	135	1.825	283
	Cali	145.803	3.448	1.593	134.190	6.018	68	466	20
	Medellin	9.881	1.274	534	7.755	120	23	155	20
	Cartagena	1.159	87	35	460	562	6	9	-
	Sin Especificar	37.117	912	634	32.691	2.674	12	153	41
Ecuador	Antofagasta	1.056	59	38	889	33	-	31	6
	Arica	288	16	9	223	32	1	1	6
	Santiago	26.465	1.907	1.004	22.750	286	28	473	17
	Sin Especificar	403	18	9	270	87	-	5	14
Paraguay	Sin Especificar	434	29	27	361	12	-	5	-
Peru	Asuncion	761	26	57	616	41	1	20	-
	Sin Especificar	144	5	5	125	7	-	2	-
Trinidad Y Tobago	Arequipa	2.263	116	119	1.903	92	4	23	6
	Lima	216.892	7.037	4.867	198.325	4.770	314	1.187	392
	Sin Especificar	22.259	502	504	18.375	2.758	17	61	42
Uruguay	Sin Especificar	225	4	-	217	3	-	1	-
Venezuela	Montevideo	1.312	126	60	1.104	-	5	17	-
	Sin Especificar	408	26	23	351	-	-	8	-
	Caracas	28.923	645	1.214	24.299	2.142	10	365	248
Otras Naciones De America	Maracaibo	602	15	22	423	123	1	8	10
	Sin Especificar	78	-	5	49	24	-	-	-

**Cuadro No. 17**  
**Entradas de Extranjeros por Categoría Migratoria, según Países de Procedencia**  
**Año: 2011**

Países de Procedencia	Procedencia	Total	Residentes		Turismo	No Residentes			Sin Especificar
			Permanentes	1/ Temporales		Tránsito	Intercambio Cultural	Oficial	
Surinam	San Luis	44	-	-	-	44	-	-	-
	Sin Especificar	60	2	1	41	16	-	-	-
<b>Europa</b>		<b>121.757</b>	<b>4.249</b>	<b>3.462</b>	<b>107.123</b>	<b>5.010</b>	<b>338</b>	<b>1.517</b>	<b>58</b>
Albania	Sin Especificar	19	1	-	18	-	-	-	-
Alemania	Colonia / Bonn	226	10	9	203	1	-	3	-
	Frankfort	2.228	101	95	1.975	7	12	38	-
	Sin Especificar	6.558	242	281	5.800	58	53	122	2
Austria	Viena	502	20	20	449	-	3	10	-
	Sin Especificar	387	9	20	358	-	-	-	-
Belgica	Bruselas	2.152	53	74	1.892	90	22	21	-
Bulgaria	Sofia	48	6	2	33	7	-	-	-
República Checa	Sin Especificar	255	3	2	249	-	-	1	-
Dinamarca	Copenhague	982	23	10	933	-	9	7	-
España	Madrid	59.726	1.816	1.362	52.637	3.167	89	621	34
	Barcelona	3.207	75	39	2.848	202	3	37	3
	Bilbao	91	5	2	58	23	-	3	-
	Sin Especificar	2.584	77	85	2.300	104	2	16	-
Francia	Paris	5.851	130	181	5.414	5	42	78	1



**Cuadro No. 17**  
**Entradas de Extranjeros por Categoría Migratoria, según Países de Procedencia**  
**Año: 2011**

Países de Procedencia	Procedencia	Total	Residentes		Turismo	No Residentes			Sin Especificar
			Permanentes	1/ Temporales		Tránsito	Intercambio Cultural	Oficial	
Finlandia	Sin Especificar	1.141	24	30	968	94	6	19	-
Grecia	Sin Especificar	347	5	13	319	3	2	5	-
Holanda (Países Bajos)	Atenas	129	11	3	111	2	-	2	-
	Sin Especificar	18	-	-	17	-	-	1	-
Hungria	Amsterdan	12.820	731	621	10.534	679	43	206	6
	Sin Especificar	3	1	-	2	-	-	-	-
Irlanda	Sin Especificar	113	4	-	108	-	1	-	-
Islandia	Sin Especificar	403	6	11	383	1	-	2	-
Italia	Sin Especificar	25	-	-	23	-	2	-	-
	Roma	1.923	101	137	1.636	5	5	39	-
Luxemburgo	Venecia	103	9	4	86	3	-	1	-
	Genova	561	15	7	503	30	-	6	-
	Milan	3.250	179	106	2.847	45	7	66	-
	Sin Especificar	846	41	48	720	19	2	14	2
	Sin Especificar	75	2	-	72	-	-	1	-
Malta	Sin Especificar	4	-	-	4	-	-	-	-
Noruega	Sin Especificar	4	-	-	4	-	-	-	-
	Oslo	662	19	29	574	23	4	13	-
Polonia	Sin Especificar	1	-	-	1	-	-	-	-
	Varsovia	630	9	18	590	9	3	-	1
Portugal									

**Cuadro No. 17**  
**Entradas de Extranjeros por Categoría Migratoria, según Países de Procedencia**  
**Año: 2011**

Países de Procedencia	Procedencia	Total	Residentes		Turismo	No Residentes			Sin Especificar
			Permanentes	1/ Temporales		Tránsito	Intercambio Cultural	Oficial	
Rumania	Lisboa	284	27	6	199	44	1	7	-
	Sin Especificar	134	5	3	124	-	-	2	-
Suecia	Sin Especificar	200	18	3	172	2	1	4	-
Suiza	Estocolmo	1.252	35	27	1.160	1	3	26	-
	Ginebra	962	42	31	875	1	3	10	-
Ucrania	Zurich	1.469	82	42	1.324	2	4	15	-
	Sin Especificar	1.057	36	23	979	1	4	14	-
	Sin Especificar	443	24	2	319	83	-	12	3
Rusia (Union Sovietica)	Leningrado	379	20	3	261	89	-	4	2
Yugoslavia	Sin Especificar	1.094	78	22	905	65	-	24	-
	Belgrado	31	1	-	17	13	-	-	-
Andorra	Sin Especificar	11	-	-	11	-	-	-	-
Liechtenstein	Sin Especificar	6	-	-	6	-	-	-	-
Reino Unido (Escocia, Inglaterra, Gales, Gran Bretaña)	Belfast	769	19	11	700	28	2	9	-
San Marino	Londres	4.688	100	63	4.454	12	7	51	1
	Sin Especificar	657	15	8	627	1	2	4	-
Gibraltar	Sin Especificar	6	-	-	5	1	-	-	-
	Sin Especificar	3	-	-	-	-	-	-	3





**Cuadro No. 17**  
**Entradas de Extranjeros por Categoría Migratoria, según Países de Procedencia**  
**Año: 2011**

Países de Procedencia	Procedencia	Total	Residentes		Turismo	No Residentes			Sin Especificar
			Permanentes	1/ Temporales		Tránsito	Intercambio Cultural	Oficial	
Belarus	Sin Especificar	39	1	-	37	-	-	1	-
Bosnia Herzegovina	Sin Especificar	1	-	-	1	-	-	-	-
Croacia	Sin Especificar	77	9	9	55	4	-	-	-
Eslovenia	Sin Especificar	94	6	-	88	-	-	-	-
Estonia	Sin Especificar	22	-	-	17	4	1	-	-
Lituania	Sin Especificar	83	1	-	61	19	-	2	-
Moldova	Sin Especificar	5	-	-	5	-	-	-	-
Republica De Macedonia	Letonia (Latvia)	53	1	-	30	22	-	-	-
	Sin Especificar	67	1	-	25	41	-	-	-
Eslovaquia	Sin Especificar	1	-	-	1	-	-	-	-
<b>Asia</b>		<b>10.041</b>	<b>1.513</b>	<b>1.035</b>	<b>6.333</b>	<b>362</b>	<b>19</b>	<b>778</b>	<b>1</b>
Armenia	Sin Especificar	6	3	-	3	-	-	-	-
Georgia	Sin Especificar	21	1	1	19	-	-	-	-
Afganistan	Sin Especificar	5	-	1	3	-	-	1	-
Arabia Saudita	Sin Especificar	14	2	1	11	-	-	-	-

**Cuadro No. 17**  
**Entradas de Extranjeros por Categoría Migratoria, según Países de Procedencia**  
**Año: 2011**

Países de Procedencia	Procedencia	Total	Residentes		Turismo	No Residentes			Sin Especificar
			Permanentes	1/ Temporales		Tránsito	Intercambio Cultural	Oficial	
Myanmar (Burma)	Sin Especificar	13	-	-	6	7	-	-	-
Camboya	Sin Especificar	3	-	-	3	-	-	-	-
Corea Del Norte )	Sin Especificar	266	28	18	187	26	1	6	-
Taiwan (China )	Sin Especificar	236	45	7	184	-	-	-	-
Filipinas	Sin Especificar	502	3	26	383	87	-	2	1
India	Sin Especificar	493	41	55	363	14	1	19	-
Indonesia	Sin Especificar	71	1	7	57	5	-	1	-
Iraq	Sin Especificar	3	-	-	2	-	-	1	-
Iran	Sin Especificar	114	6	2	106	-	-	-	-
Israel	Jerusalen	472	25	4	440	-	-	3	-
	Tel/Aviv	413	17	3	384	-	-	9	-
Japon	Tokyo	792	29	42	711	1	3	6	-
Jordania	Sin Especificar	14	1	-	13	-	-	-	-
Kuwait	Sin Especificar	7	1	1	5	-	-	-	-
Libano	Beirut	16	6	-	8	-	-	2	-



**Cuadro No. 17**  
**Entradas de Extranjeros por Categoría Migratoria, según Países de Procedencia**  
**Año: 2011**

Países de Procedencia	Procedencia	Total	Residentes		Turismo	No Residentes			Sin Especificar
			Permanentes	1/ Temporales		Tránsito	Intercambio Cultural	Oficial	
Malasia Fed.	Sin Especificar	71	1	-	70	-	-	-	-
Mongolia	Sin Especificar	4	-	-	4	-	-	-	-
Pakistan	Sin Especificar	25	17	-	4	-	-	4	-
Siria	Sin Especificar	29	-	-	25	3	-	1	-
Tailandia	Sin Especificar	46	3	1	41	1	-	-	-
Bahrein	Sin Especificar	1	-	-	1	-	-	-	-
Bangladesh	Sin Especificar	24	-	-	23	-	-	1	-
Corea Del Sur	Sin Especificar	457	67	45	302	27	-	16	-
China Popular	Sin Especificar	5.321	1.195	804	2.466	143	13	700	-
Chipre	Sin Especificar	5	-	-	5	-	-	-	-
Emiratos Arabes Unidos	Sin Especificar	14	-	-	14	-	-	-	-
Qatar	Sin Especificar	4	1	-	3	-	-	-	-
Maldivas	Sin Especificar	1	-	-	1	-	-	-	-
Nepal	Sin Especificar	12	1	2	8	-	-	1	-

**Cuadro No. 17**  
**Entradas de Extranjeros por Categoría Migratoria, según Países de Procedencia**  
**Año: 2011**

Países de Procedencia	Procedencia	Total	Residentes		Turismo	No Residentes			Sin Especificar
			Permanentes	1/ Temporales		Tránsito	Intercambio Cultural	Oficial	
Sri Lanka	Sin Especificar	100	1	1	98	-	-	-	-
Vietnam Del Sur	Sin Especificar	88	-	4	82	2	-	-	-
Yemen	Sin Especificar	13	1	2	9	-	1	-	-
Turquia	Sin Especificar	3	-	-	2	-	-	1	-
Azerbaijan	Estambul	113	3	3	101	6	-	-	-
	Sin Especificar	65	2	-	45	18	-	-	-
Kirguizistan	Sin Especificar	12	-	1	8	-	-	3	-
Tajikistan	Sin Especificar	45	4	2	39	-	-	-	-
Uzbekistan	Sin Especificar	2	-	-	1	-	-	1	-
Hong Kong	Sin Especificar	4	-	-	4	-	-	-	-
Macao	Hong Kong	120	8	2	88	22	-	-	-
	<i>Sin Especificar</i>	1	-	-	1	-	-	-	-
<b>África</b>		<b>715</b>	<b>32</b>	<b>40</b>	<b>524</b>	<b>89</b>	<b>3</b>	<b>19</b>	<b>8</b>
Burkina Faso	Sin Especificar	5	-	1	4	-	-	-	-
Argelia	Sin Especificar	48	2	-	5	41	-	-	-
Camerun									



**Cuadro No. 17**  
**Entradas de Extranjeros por Categoría Migratoria, según Países de Procedencia**  
**Año: 2011**

Países de Procedencia	Procedencia	Total	Residentes		Turismo	No Residentes			Sin Especificar
			Permanentes	1/ Temporales		Tránsito	Intercambio Cultural	Oficial	
Congo	Sin Especificar	17	1	1	15	-	-	-	-
Etiopia	Sin Especificar	10	2	2	6	-	-	-	-
Guinea	Sin Especificar	2	-	-	1	-	-	1	-
Liberia	Sin Especificar	12	-	2	10	-	-	-	-
Libia	Sin Especificar	11	-	-	9	2	-	-	-
Madagascar	Sin Especificar	4	-	1	2	-	-	1	-
Mali	Sin Especificar	6	-	2	4	-	-	-	-
Marruecos	Sin Especificar	2	-	-	2	-	-	-	-
Mauritania	Sin Especificar	12	-	-	12	-	-	-	-
Nigeria	Sin Especificar	1	-	-	1	-	-	-	-
Zimbabwe (Rhodesia)	Sin Especificar	22	3	3	10	-	-	6	-
Senegal	Sin Especificar	4	-	-	4	-	-	-	-
Sudan	Sin Especificar	50	-	-	10	40	-	-	-
Sudafrica	Sin Especificar	8	5	1	2	-	-	-	-
	Sin Especificar	282	3	10	257	2	2	8	-

**Cuadro No. 17**  
**Entradas de Extranjeros por Categoría Migratoria, según Países de Procedencia**  
**Año: 2011**

Países de Procedencia	Procedencia	Total	Residentes		Turismo	No Residentes			Sin Especificar
			Permanentes	1/ Temporales		Tránsito	Intercambio Cultural	Oficial	
Sierra Leona	Sin Especificar	7	-	-	7	-	-	-	-
Tanzania	Sin Especificar	6	-	-	5	1	-	-	-
Uganda	Sin Especificar	12	-	-	11	-	1	-	-
Otras Naciones De Africa	Sin Especificar	39	4	2	23	2	-	-	8
Benin	Sin Especificar	4	1	-	3	-	-	-	-
Botswana	Sin Especificar	1	-	-	1	-	-	-	-
Costa De Marfil	Sin Especificar	10	1	-	9	-	-	-	-
Egipto	Sin Especificar	36	3	5	27	-	-	1	-
Gabon	Sin Especificar	1	-	-	1	-	-	-	-
Ghana	Sin Especificar	18	2	4	12	-	-	-	-
Kenya	Sin Especificar	13	-	4	9	-	-	-	-
Mozambique	Sin Especificar	8	2	1	5	-	-	-	-
Rwanda	Sin Especificar	1	-	-	1	-	-	-	-
Seychelles	Sin Especificar	3	-	-	3	-	-	-	-
Sahara Occidental									



**Cuadro No. 17**  
**Entradas de Extranjeros por Categoría Migratoria, según Países de Procedencia**  
**Año: 2011**

Países de Procedencia	Procedencia	Total	Residentes		Turismo	No Residentes			Sin Especificar
			Permanentes	1/ Temporales		Tránsito	Intercambio Cultural	Oficial	
Somalia	Sin Especificar	4	-	-	4	-	-	-	-
Tunez	Sin Especificar	1	-	-	-	-	-	1	-
Angola	Sin Especificar	5	1	-	4	-	-	-	-
Cabo Verde	Sin Especificar	7	1	1	4	-	-	1	-
Djibouti	Sin Especificar	37	1	-	35	1	-	-	-
Namibia	Sin Especificar	1	-	-	1	-	-	-	-
Santa Elena	Sin Especificar	4	-	-	4	-	-	-	-
	Sin Especificar	1	-	-	1	-	-	-	-
<b>Oceanía</b>		<b>1.933</b>	<b>28</b>	<b>39</b>	<b>1.751</b>	<b>96</b>	<b>3</b>	<b>16</b>	<b>-</b>
Australia	Sydney	265	5	5	243	5	1	6	-
	Sin Especificar	1.228	16	29	1.173	1	1	8	-
Nueva Zelanda	Sin Especificar	198	5	3	187	1	1	1	-
Samoa Occidental	Sin Especificar	30	-	-	11	19	-	-	-
Otras Naciones De Oceania	Sin Especificar	1	-	-	1	-	-	-	-
Fiji	Sin Especificar	1	-	-	1	-	-	-	-
Papua Nueva Guinea	Sin Especificar	2	-	1	1	-	-	-	-

**Cuadro No. 17**  
**Entradas de Extranjeros por Categoría Migratoria, según Países de Procedencia**  
**Año: 2011**

Países de Procedencia	Procedencia	Total	Residentes		Turismo	No Residentes			Sin Especificar
			Permanentes	1/ Temporales		Tránsito	Intercambio Cultural	Oficial	
Kiribati	Sin Especificar	147	2	-	78	67	-	-	-
Marshall (Islas)	Sin Especificar	25	-	-	25	-	-	-	-
Micronesia	Sin Especificar	20	-	-	20	-	-	-	-
Tuvalu	Sin Especificar	3	-	-	-	3	-	-	-
Norfolk Isla	Sin Especificar	3	-	1	2	-	-	-	-
Nueva Caledonia	Sin Especificar	2	-	-	2	-	-	-	-
Polinesia Francesa	Sin Especificar	8	-	-	7	-	-	1	-
<b>Sin Especificar</b>		<b>80</b>	<b>1</b>	<b>-</b>	<b>79</b>	<b>-</b>	<b>-</b>	<b>-</b>	<b>-</b>

1/ En Residentes Temporales a partir del año 2010 se incluye a los extranjeros con Categoría Migratoria **12XI** "CIUDADANOS HAITIANOS por 5 años, según Decreto 248 Registro Oficial No. 136 del 24 de febrero de 2010.





**Cuadro No. 18**  
**Entradas y Salidas de Extranjeros por Sexo, según Categoría Migratoria**  
**Año: 2011**

Categoría Migratoria	Entradas			Salidas		
	Total	Hombres	Mujeres	Total	Hombres	Mujeres
<b>Total</b>	<b>1.141.037</b>	<b>657.785</b>	<b>483.252</b>	<b>1.086.116</b>	<b>625.609</b>	<b>460.507</b>
<b>Inmigrantes</b>	<b>62.946</b>	<b>39.093</b>	<b>23.853</b>	<b>64.322</b>	<b>39.872</b>	<b>24.450</b>
10-I	1.717	1.062	655	1.770	1.081	689
10-II	3.878	2.937	941	3.889	2.941	948
10-III	2.571	2.108	463	2.676	2.184	492
10-IV	12.003	9.853	2.150	12.284	10.058	2.226
10-V	4.746	3.086	1.660	4.772	3.096	1.676
10-VI	37.443	19.783	17.660	38.180	20.175	18.005
Residentes(Sin Clase Migrat)	360	164	196	433	209	224
Categoría Migratoria 9VII	228	100	128	318	128	190
<b>No Inmigrantes</b>	<b>1.075.556</b>	<b>616.857</b>	<b>458.699</b>	<b>1.019.390</b>	<b>584.002</b>	<b>435.388</b>
12-I	3.272	1.929	1.343	3.559	2.085	1.474
12-II	490	332	158	469	312	157
12-III	5.549	3.103	2.446	6.069	3.419	2.650
12-IV	360	199	161	864	434	430
12-V	2.578	1.043	1.535	2.894	1.203	1.691
12-VI	13.388	10.089	3.299	14.874	11.154	3.720
12-VII	6.762	3.241	3.521	7.300	3.528	3.772
12-VIII	2.464	825	1.639	2.654	933	1.721
12-IX	11.996	8.254	3.742	12.539	8.624	3.915
T1	247	139	108	152	83	69
T2	10.566	6.743	3.823	10.480	6.753	3.727
T3	974.784	549.533	425.251	915.476	515.095	400.381
12-XI	78	58	20	138	87	51
Tripulante Aéreo	29.670	18.097	11.573	29.693	18.153	11.540
Tripulante Marítimo	13.352	13.272	80	12.229	12.139	90
<b>Sin Especificar</b>	<b>2.535</b>	<b>1.835</b>	<b>700</b>	<b>2.404</b>	<b>1.735</b>	<b>669</b>

**Nota 1:** Las definiciones de las categorías migratorias se encuentran en el Glosario de Términos del presente Anuario Estadístico

**Nota 2:** En los subsiguientes Cuadros (del No. 19 al No. 22), la caracterización de los Inmigrantes y no Inmigrantes por Nacionalidad, no se incluyen Sin Especificar, por no contar con las clasificaciones correspondientes.

**Nota 3:** A partir del año 2010 se incluye a los extranjeros con Categoría Migratoria 12XI "CIUDADANOS HAITIANOS por 5 años, según Decreto 248 Registro Oficial No. 136 del 24 de febrero de 2010.

**Cuadro No. 19**  
**Entradas de Inmigrantes por Categoría Migratoria, según Nacionalidad**  
 Año: 2011

Nacionalidad	Total	Categoría Migratoria						Residentes sin Clase Migratoria	Categoría Migratoria 9VII
		10 I	10 II	10 III	10 IV	10 V	10 VI		
<b>Total</b>	<b>62.946</b>	<b>1.717</b>	<b>3.878</b>	<b>2.571</b>	<b>12.003</b>	<b>4.746</b>	<b>37.443</b>	<b>360</b>	<b>228</b>
<b>América</b>	<b>50.898</b>	<b>1.162</b>	<b>2.474</b>	<b>1.708</b>	<b>9.540</b>	<b>4.470</b>	<b>31.058</b>	<b>258</b>	<b>228</b>
<b>América del Norte</b>	<b>7.739</b>	<b>787</b>	<b>920</b>	<b>64</b>	<b>833</b>	<b>129</b>	<b>4.903</b>	<b>101</b>	<b>2</b>
Canadá	624	52	128	1	94	3	341	4	1
Estados Unidos	6.416	729	745	62	568	103	4.112	96	1
México	699	6	47	1	171	23	450	1	-
<b>América Central</b>	<b>15.821</b>	<b>24</b>	<b>246</b>	<b>546</b>	<b>4.253</b>	<b>888</b>	<b>9.859</b>	<b>5</b>	<b>-</b>
Costa Rica	345	1	35	16	93	12	186	2	-
Cuba	14.557	6	138	511	3.998	830	9.073	1	-
Dominica	11	-	1	-	-	3	7	-	-
El Salvador	128	-	12	1	3	12	100	-	-
Guadalupe	1	-	1	-	-	-	-	-	-
Guatemala	85	1	8	1	11	4	60	-	-
Haití	30	-	-	-	14	4	12	-	-
Honduras	151	2	8	16	54	1	70	-	-
Jamaica	3	1	-	-	2	-	-	-	-
Nicaragua	106	-	-	-	16	16	74	-	-
Panamá	276	13	31	-	36	5	189	2	-
Puerto Rico	2	-	-	-	1	-	1	-	-
República Dominicana	125	-	12	1	25	1	86	-	-
Santa Lucía	1	-	-	-	-	-	1	-	-
<b>América del Sur</b>	<b>27.338</b>	<b>351</b>	<b>1.308</b>	<b>1.098</b>	<b>4.454</b>	<b>3.453</b>	<b>16.296</b>	<b>152</b>	<b>226</b>
Argentina	2.252	25	161	87	502	158	1.311	8	-
Bolivia	249	4	14	1	48	20	162	-	-
Brasil	792	20	29	13	164	10	552	4	-
Chile	3.105	85	100	180	590	198	1.912	40	-
Colombia	15.860	165	674	692	2.035	2.817	9.392	84	1



**Cuadro No. 19**  
**Entradas de Inmigrantes por Categoría Migratoria, según Nacionalidad**  
 Año: 2011

Nacionalidad	Total	Categoría Migratoria						Residentes sin Clase Migratoria	Categoría Migratoria 9VII
		10 I	10 II	10 III	10 IV	10 V	10 VI		
Paraguay	44	1	1	-	5	-	36	1	-
Perú	3.287	25	190	89	744	151	1.876	6	206
Surinam	1	-	-	-	-	-	1	-	-
Trinidad and Tobago	31	-	-	-	-	-	31	-	-
Uruguay	406	2	7	9	77	11	296	4	-
Venezuela	1.311	24	132	27	289	88	727	5	19
<b>Europa</b>	<b>7.876</b>	<b>522</b>	<b>1.014</b>	<b>300</b>	<b>1.452</b>	<b>240</b>	<b>4.257</b>	<b>91</b>	<b>-</b>
Albania	2	-	-	-	-	-	2	-	-
Alemania	1.325	120	139	37	111	42	855	21	-
Andorra	2	-	2	-	-	-	-	-	-
Austria	140	11	28	8	8	15	68	2	-
Belarus	14	-	-	-	-	-	14	-	-
Bélgica	213	5	55	1	23	13	116	-	-
Bulgaria	16	-	-	-	-	2	14	-	-
Croacia	38	2	-	6	6	-	24	-	-
Dinamarca	73	17	1	1	8	-	46	-	-
Eslovaquia	2	-	-	-	-	-	2	-	-
Eslovenia	30	-	-	-	21	-	9	-	-
España	1.638	97	197	57	502	80	678	27	-
Finlandia	24	-	5	-	-	-	19	-	-
Francia	635	50	55	16	63	12	433	6	-
Grecia	28	-	3	-	-	7	18	-	-
Hungría	6	-	-	-	-	-	6	-	-
Irlanda	29	-	11	-	7	-	11	-	-
Islandia	3	-	-	-	-	-	3	-	-
Italia	995	101	109	48	230	15	485	7	-
Letonia (Latvia)	3	-	1	-	-	-	2	-	-
Liechtenstein	1	-	-	-	-	-	1	-	-
Lituania	8	-	4	-	-	-	4	-	-
Luxemburgo	3	-	3	-	-	-	-	-	-

**Cuadro No. 19**  
**Entradas de Inmigrantes por Categoría Migratoria, según Nacionalidad**  
 Año: 2011

Nacionalidad	Total	Categoría Migratoria						Residentes sin Clase Migratoria	Categoría Migratoria 9VII
		10 I	10 II	10 III	10 IV	10 V	10 VI		
Moldova	3	-	1	-	-	-	2	-	-
Noruega	53	1	1	-	14	1	36	-	-
Países Bajos (Holanda)	482	15	85	7	65	14	295	1	-
Polonia	63	-	23	-	14	-	26	-	-
Portugal	167	9	8	4	62	-	84	-	-
Reino Unido (Escocia, Inglaterra, Gales, Gran Bretaña)	828	49	132	18	171	10	439	9	-
República Checa	6	-	-	1	-	-	5	-	-
Rumania	68	-	5	12	19	1	28	3	-
Rusia	277	3	27	23	35	17	172	-	-
Suecia	99	10	28	1	13	-	44	3	-
Suiza	521	31	90	45	75	7	261	12	-
Ucrania	63	-	1	9	4	4	45	-	-
Yugoslavia	18	1	-	6	1	-	10	-	-
<b>Asia</b>	<b>3.919</b>	<b>29</b>	<b>329</b>	<b>556</b>	<b>982</b>	<b>33</b>	<b>1.981</b>	<b>9</b>	<b>-</b>
Afganistán	1	-	-	-	-	-	1	-	-
Armenia	8	-	-	-	-	2	6	-	-
Azerbaijón	9	-	2	-	6	-	1	-	-
Bangladesh	3	-	-	1	-	-	2	-	-
China Popular	2.092	5	174	347	537	8	1.020	1	-
Chipre	1	-	-	-	-	-	1	-	-
Corea del Norte	438	-	26	83	32	5	292	-	-
Corea del Sur	341	-	19	52	102	1	167	-	-
Filipinas	33	-	3	-	-	-	30	-	-
Georgia	4	-	-	-	-	-	4	-	-
Hong Kong	5	-	1	-	-	-	4	-	-
India	171	-	32	7	64	-	68	-	-
Indonesia	9	-	-	-	6	-	3	-	-
Irán (República Islámica)	15	-	2	5	1	-	7	-	-
Israel	207	3	23	14	53	7	107	-	-
Japón	251	14	19	6	127	1	78	6	-



**Cuadro No. 19**  
**Entradas de Inmigrantes por Categoría Migratoria, según Nacionalidad**  
 Año: 2011

Nacionalidad	Total	Categoría Migratoria						Residentes sin Clase Migratoria	Categoría Migratoria 9VII
		10 I	10 II	10 III	10 IV	10 V	10 VI		
Jordania	11	1	-	1	-	-	9	-	-
Kazajstán	10	-	5	-	2	-	3	-	-
Kirguizistan	1	-	-	-	-	-	1	-	-
Kuwait	5	-	-	-	-	-	5	-	-
Líbano	54	4	3	1	14	-	31	1	-
Malasia Fed.	2	-	1	-	-	-	1	-	-
Nepal	1	-	-	-	-	-	1	-	-
Pakistán	52	-	3	14	17	-	17	1	-
Singapur	3	-	-	-	-	-	3	-	-
Siria	6	-	-	-	3	2	1	-	-
Tailandia	3	-	-	-	-	-	3	-	-
Taiwán	168	2	16	24	13	2	111	-	-
Turquía	8	-	-	-	4	-	4	-	-
Yemen	7	-	-	1	1	5	-	-	-
<b>África</b>	<b>105</b>	<b>1</b>	<b>20</b>	<b>5</b>	<b>23</b>	<b>2</b>	<b>54</b>	<b>-</b>	<b>-</b>
Argelia	3	-	-	-	-	-	3	-	-
Benín	13	-	13	-	-	-	-	-	-
Cabo Verde	2	-	-	-	-	-	2	-	-
Camerún	4	-	-	2	-	-	2	-	-
Congo	2	-	-	-	-	2	-	-	-
Costa De Marfil	1	-	-	-	1	-	-	-	-
Egipto	9	-	-	-	4	-	5	-	-
Gambia	1	-	-	-	-	-	1	-	-
Ghana	1	1	-	-	-	-	-	-	-
Guinea	1	-	-	-	-	-	1	-	-
Madagascar	2	-	-	-	-	-	2	-	-
Marruecos	2	-	-	1	-	-	1	-	-
Mozambique	2	-	-	-	1	-	1	-	-
Namibia	1	-	-	-	-	-	1	-	-
Nigeria	19	-	-	1	-	-	18	-	-

**Cuadro No. 19**  
**Entradas de Inmigrantes por Categoría Migratoria, según Nacionalidad**  
 Año: 2011

Nacionalidad	Total	Categoría Migratoria						Residentes sin Clase Migratoria	Categoría Migratoria 9VII
		10 I	10 II	10 III	10 IV	10 V	10 VI		
Rwanda	1	-	-	-	1	-	-	-	-
Sierra Leona	1	-	-	-	-	-	1	-	-
Sudáfrica	11	-	7	1	-	-	3	-	-
Sudán	26	-	-	-	16	-	10	-	-
Túnez	2	-	-	-	-	-	2	-	-
Zimbabwe (Rhodesia)	1	-	-	-	-	-	1	-	-
<b>Oceanía</b>	<b>140</b>	<b>2</b>	<b>41</b>	<b>2</b>	<b>6</b>	<b>1</b>	<b>86</b>	<b>2</b>	<b>-</b>
Australia	105	2	33	2	1	1	64	2	-
Nueva Zelanda	35	-	8	-	5	-	22	-	-
<b>Sin Especificar</b>	<b>8</b>	<b>1</b>	<b>-</b>	<b>-</b>	<b>-</b>	<b>-</b>	<b>7</b>	<b>-</b>	<b>-</b>



**Cuadro No. 20**  
**Salidas de Inmigrantes por Categoría Migratoria, según Nacionalidad**  
**Año: 2011**

Nacionalidad	Total	Categoría Migratoria						Residentes sin Clase Migratoria	Categoría Migratoria 9VII
		10 I	10 II	10 III	10 IV	10 V	10 VI		
<b>Total</b>	<b>64.322</b>	<b>1.770</b>	<b>3.889</b>	<b>2.676</b>	<b>12.284</b>	<b>4.772</b>	<b>38.180</b>	<b>433</b>	<b>318</b>
<b>América</b>	<b>51.633</b>	<b>1.205</b>	<b>2.460</b>	<b>1.728</b>	<b>9.644</b>	<b>4.486</b>	<b>31.470</b>	<b>323</b>	<b>317</b>
<b>América del Norte</b>	<b>7.979</b>	<b>819</b>	<b>930</b>	<b>69</b>	<b>839</b>	<b>132</b>	<b>5.071</b>	<b>117</b>	<b>2</b>
Canadá	647	50	124	2	97	2	364	6	2
Estados Unidos	6.617	762	758	66	571	106	4.246	108	-
México	715	7	48	1	171	24	461	3	-
<b>América Central</b>	<b>16.075</b>	<b>21</b>	<b>256</b>	<b>550</b>	<b>4.292</b>	<b>894</b>	<b>10.052</b>	<b>7</b>	<b>3</b>
Belice	1	-	-	-	1	-	-	-	-
Costa Rica	364	1	40	16	95	9	200	3	-
Cuba	14.745	3	141	514	4.031	838	9.215	1	2
Dominica	9	-	1	-	-	3	5	-	-
El Salvador	127	1	12	1	2	13	98	-	-
Guatemala	98	-	9	2	12	6	69	-	-
Haiti	41	-	-	-	15	3	23	-	-
Honduras	152	1	7	15	56	1	71	-	1
Jamaica	3	1	-	-	2	-	-	-	-
Nicaragua	104	-	-	-	16	16	72	-	-
Panama	287	13	33	1	34	4	200	2	-
Puerto Rico	2	-	-	-	2	-	-	-	-
Republica Dominicana	141	1	13	1	26	1	98	1	-
Santa Lucía	1	-	-	-	-	-	1	-	-
<b>América del Sur</b>	<b>27.579</b>	<b>365</b>	<b>1.274</b>	<b>1.109</b>	<b>4.513</b>	<b>3.460</b>	<b>16.347</b>	<b>199</b>	<b>312</b>
Argentina	2.300	23	167	87	505	154	1.346	18	-
Bolivia	247	3	13	2	47	19	163	-	-
Brasil	831	25	32	15	172	9	574	4	-
Chile	3.142	91	85	190	593	206	1.934	43	-
Colombia	15.819	167	648	683	2.065	2.818	9.340	97	1
Paraguay	49	1	1	-	6	-	38	3	-

**Cuadro No. 20**  
**Salidas de Inmigrantes por Categoría Migratoria, según Nacionalidad**  
**Año: 2011**

Nacionalidad	Total	Categoría Migratoria						Residentes sin Clase Migratoria	Categoría Migratoria 9VII
		10 I	10 II	10 III	10 IV	10 V	10 VI		
Peru	3.388	26	185	95	753	157	1.875	22	275
Surinam	1	-	-	-	-	-	1	-	-
Trinidad Y Tobago	30	-	-	-	-	-	30	-	-
Uruguay	407	3	8	10	78	11	293	4	-
Venezuela	1.365	26	135	27	294	86	753	8	36
<b>Europa</b>	<b>8.144</b>	<b>534</b>	<b>1.027</b>	<b>313</b>	<b>1.468</b>	<b>248</b>	<b>4.453</b>	<b>100</b>	<b>1</b>
Albania	3	-	-	-	-	-	3	-	-
Alemania	1.351	124	141	39	111	41	868	27	-
Andorra	1	-	1	-	-	-	-	-	-
Austria	151	13	30	8	9	15	74	2	-
Belarus	16	-	-	-	-	-	16	-	-
Belgica	216	4	52	-	21	14	125	-	-
Bulgaria	17	-	-	-	-	2	15	-	-
Croacia	40	3	-	6	6	-	25	-	-
Dinamarca	80	18	2	3	9	-	48	-	-
Eslovaquia	4	-	1	-	-	-	3	-	-
Eslovenia	30	-	-	-	21	-	9	-	-
España	1.691	94	199	56	505	86	726	25	-
Finlandia	26	-	6	-	-	-	20	-	-
Francia	665	55	53	20	62	15	452	8	-
Grecia	29	-	3	-	-	7	19	-	-
Hungria	4	-	-	-	-	-	4	-	-
Irlanda	31	-	11	-	8	-	12	-	-
Islandia	4	-	-	-	-	-	4	-	-
Italia	1.015	100	112	46	240	15	491	10	1
Letonia (Latvia)	3	-	1	-	-	-	2	-	-
Lituania	13	-	5	-	-	-	8	-	-
Luxemburgo	3	-	3	-	-	-	-	-	-
Moldova	3	-	1	-	-	-	2	-	-
Noruega	53	-	1	-	14	1	36	1	-
Países Bajos (Holanda)	503	16	91	6	70	14	306	-	-





**Cuadro No. 20**  
**Salidas de Inmigrantes por Categoría Migratoria, según Nacionalidad**  
**Año: 2011**

Nacionalidad	Total	Categoría Migratoria						Residentes sin Clase Migratoria	Categoría Migratoria 9VII
		10 I	10 II	10 III	10 IV	10 V	10 VI		
Polonia	64	-	26	-	14	-	24	-	-
Portugal	171	10	9	5	60	-	86	1	-
Reino Unido (Escocia, Inglaterra, Gales, Gran Bretaña)	860	52	126	23	173	9	468	9	-
República Checa	8	-	-	2	-	-	6	-	-
Rumania	72	-	5	13	19	1	33	1	-
Rusia (Union Sovietica)	301	1	27	20	36	16	200	1	-
Suecia	92	9	29	-	13	-	38	3	-
Suiza	541	35	91	48	74	8	273	12	-
Ucrania	66	-	1	11	2	4	48	-	-
Yugoslavia	17	-	-	7	1	-	9	-	-
<b>Asia</b>	<b>4.280</b>	<b>29</b>	<b>343</b>	<b>632</b>	<b>1.141</b>	<b>35</b>	<b>2.090</b>	<b>10</b>	<b>-</b>
Afganistan	2	-	-	-	-	-	2	-	-
Arabia Saudita	1	-	-	-	-	-	1	-	-
Armenia	8	-	-	-	-	2	6	-	-
Azerbaijan	7	-	2	-	5	-	-	-	-
China Popular	2.335	3	178	401	675	10	1.066	2	-
Chipre	1	-	-	-	-	-	1	-	-
Corea Del Norte	456	-	24	90	36	5	301	-	-
Corea Del Sur	375	-	23	54	97	1	200	-	-
Filipinas	42	1	6	-	1	-	34	-	-
Georgia	4	-	-	-	-	-	4	-	-
Hong Kong	9	-	1	1	1	-	6	-	-
India	182	-	34	13	65	-	69	1	-
Indonesia	10	-	-	-	7	-	3	-	-
Iran	16	-	1	5	1	-	9	-	-
Israel	216	3	24	13	53	7	115	1	-
Japon	253	14	21	5	136	2	70	5	-
Jordania	12	1	-	1	-	-	10	-	-
Kazajstan	11	-	5	-	2	-	4	-	-

**Cuadro No. 20**  
**Salidas de Inmigrantes por Categoría Migratoria, según Nacionalidad**  
**Año: 2011**

Nacionalidad	Total	Categoría Migratoria						Residentes sin Clase Migratoria	Categoría Migratoria 9VII
		10 I	10 II	10 III	10 IV	10 V	10 VI		
Kuwait	5	-	-	-	-	-	5	-	-
Libano	52	4	1	1	13	-	33	-	-
Malasia Fed.	2	-	1	-	-	-	1	-	-
Mongolia	1	-	-	-	-	-	1	-	-
Nepal	2	-	-	-	-	-	2	-	-
Pakistan	64	-	3	21	22	-	18	-	-
Singapur	6	-	-	-	-	-	6	-	-
Siria	3	-	-	-	2	1	-	-	-
Tailandia	4	-	-	-	-	-	4	-	-
Taiwan (China)	185	3	19	26	19	2	116	-	-
Turquia	8	-	-	-	4	-	3	1	-
Yemen	8	-	-	1	2	5	-	-	-
<b>África</b>	<b>118</b>	<b>1</b>	<b>19</b>	<b>3</b>	<b>25</b>	<b>1</b>	<b>69</b>	<b>-</b>	<b>-</b>
Argelia	5	-	-	-	-	-	5	-	-
Benin	13	-	13	-	-	-	-	-	-
Cabo Verde	1	-	-	-	-	-	1	-	-
Camerun	4	-	-	2	-	-	2	-	-
Congo	1	-	-	-	-	1	-	-	-
Costa De Marfil	1	-	-	-	1	-	-	-	-
Egipto	10	-	-	-	4	-	6	-	-
Gambia	1	-	-	-	-	-	1	-	-
Ghana	3	1	-	-	-	-	2	-	-
Guinea	1	-	-	-	-	-	1	-	-
Libia	1	-	-	-	-	-	1	-	-
Madagascar	2	-	-	-	-	-	2	-	-
Marruecos	2	-	-	1	-	-	1	-	-
Namibia	2	-	-	-	-	-	2	-	-
Nigeria	25	-	-	-	-	-	25	-	-
Otras Naciones De Africa	1	-	1	-	-	-	-	-	-
Rwanda	1	-	-	-	1	-	-	-	-
Sierra Leona	1	-	-	-	-	-	1	-	-



**Cuadro No. 20**  
**Salidas de Inmigrantes por Categoría Migratoria, según Nacionalidad**  
**Año: 2011**

Nacionalidad	Total	Categoría Migratoria						Residentes sin Clase Migratoria	Categoría Migratoria 9VII
		10 I	10 II	10 III	10 IV	10 V	10 VI		
Sudafrica	9	-	5	-	1	-	3	-	-
Sudan	30	-	-	-	18	-	12	-	-
Tunez	2	-	-	-	-	-	2	-	-
Zimbabwe (Rhodesia)	2	-	-	-	-	-	2	-	-
<b>Oceanía</b>	<b>140</b>	<b>1</b>	<b>40</b>	<b>-</b>	<b>6</b>	<b>1</b>	<b>92</b>	<b>-</b>	<b>-</b>
Australia	107	1	33	-	1	1	71	-	-
Nueva Caledonia	1	-	-	-	-	-	1	-	-
Nueva Zelanda	32	-	7	-	5	-	20	-	-
<b>Sin Especificar</b>	<b>7</b>	<b>-</b>	<b>-</b>	<b>-</b>	<b>-</b>	<b>1</b>	<b>6</b>	<b>-</b>	<b>-</b>

**Cuadro No. 21**  
**Entradas de No Inmigrantes por Categoría Migratoria, según Nacionalidad**  
 Año: 2011

Nacionalidad	Total	Categoría Migratoria											12 - XI **	Tripulante Aéreo	Tripulante Marítimo	
		12 I	12 II	12 III	12 IV	12 V	12 VI	12 VII	12 VIII	12 IX	12 - X Transeuntes					
											T1	T2	T3			
<b>Total</b>	<b>1.075.556</b>	<b>3.272</b>	<b>490</b>	<b>5.549</b>	<b>360</b>	<b>2.578</b>	<b>13.388</b>	<b>6.762</b>	<b>2.464</b>	<b>11.996</b>	<b>247</b>	<b>10.566</b>	<b>974.784</b>	<b>78</b>	<b>29.670</b>	<b>13.352</b>
<b>América</b>	<b>832.247</b>	<b>2.464</b>	<b>415</b>	<b>2.940</b>	<b>327</b>	<b>2.028</b>	<b>10.484</b>	<b>4.690</b>	<b>1.806</b>	<b>8.055</b>	<b>212</b>	<b>10.167</b>	<b>763.401</b>	<b>75</b>	<b>24.569</b>	<b>614</b>
<b>América del Norte</b>	<b>277.135</b>	<b>1.269</b>	<b>56</b>	<b>1.654</b>	<b>1</b>	<b>604</b>	<b>1.314</b>	<b>2.305</b>	<b>1.652</b>	<b>2.826</b>	<b>42</b>	<b>546</b>	<b>254.082</b>	<b>4</b>	<b>10.707</b>	<b>73</b>
Canadá	24.208	84	1	74	1	28	264	159	118	332	5	118	22.918	-	103	3
Estados Unidos	234.292	1.143	52	1.481	-	520	640	1.995	1.521	1.561	35	414	215.218	4	9.688	20
México	18.635	42	3	99	-	56	410	151	13	933	2	14	15.946	-	916	50
<b>América Central</b>	<b>34.500</b>	<b>258</b>	<b>239</b>	<b>261</b>	<b>8</b>	<b>93</b>	<b>502</b>	<b>275</b>	<b>49</b>	<b>1.474</b>	<b>3</b>	<b>19</b>	<b>27.103</b>	<b>40</b>	<b>3.961</b>	<b>215</b>
Antigua y Barbuda	5	-	-	-	-	-	-	-	-	-	-	-	5	-	-	-
Aruba	1	-	-	-	-	-	-	-	-	-	-	-	1	-	-	-
Bahamas	60	-	-	-	-	-	-	-	-	-	-	1	58	-	1	-
Barbados	43	-	-	-	-	-	-	-	-	-	-	-	42	-	1	-
Belice	37	1	-	-	-	-	-	-	-	-	-	-	36	-	-	-
Bermuda	10	-	-	-	-	-	-	-	-	-	-	-	10	-	-	-
Costa Rica	4.484	19	-	26	-	6	89	13	-	128	-	5	4.137	-	52	9
Cuba	9.489	50	207	134	8	38	260	67	46	1.110	-	1	7.424	1	81	62
Curazao	8	-	-	-	-	-	-	-	-	-	-	-	8	-	-	-
Dominica	27	-	-	-	-	-	-	1	-	-	-	-	26	-	-	-
El Salvador	2.521	21	2	15	-	10	58	6	1	16	-	-	1.826	-	566	-
Granada	11	-	-	-	-	-	-	-	-	-	-	-	11	-	-	-
Guadalupe	13	-	-	1	-	-	-	1	-	3	-	-	7	-	1	-
Guatemala	2.143	14	5	13	-	1	29	31	-	92	1	-	1.887	-	62	8
Guyana	45	-	-	1	-	-	-	-	-	-	-	-	44	-	-	-
Guyana Francesa	5	-	-	-	-	-	-	-	-	-	-	-	5	-	-	-
Haiti	2.516	-	-	1	-	17	-	6	-	1	1	-	2.451	39	-	-
Honduras	1.240	12	-	20	-	8	11	86	-	23	-	-	1.025	-	47	8
Islas Caiman	4	-	-	-	-	-	-	-	-	-	-	-	4	-	-	-
Islas Virgenes (Británicas)	6	-	-	-	-	-	-	-	-	-	-	-	6	-	-	-
Jamaica	157	1	-	-	-	-	1	-	1	-	-	-	144	-	10	-



**Cuadro No. 21**  
**Entradas de No Inmigrantes por Categoría Migratoria, según Nacionalidad**  
 Año: 2011

Nacionalidad	Total	Categoría Migratoria											12 - XI **	Tripulante Aéreo	Tripulante Marítimo		
		12 I	12 II	12 III	12 IV	12 V	12 VI	12 VII	12 VIII	12 IX	12 - X Transeuntes						
		T1	T2	T3													
Montserrat Isla	6	-	-	-	-	-	-	-	-	-	-	-	-	2	-	-	4
Nicaragua	877	12	1	19	-	4	6	21	1	15	-	-	774	-	14	10	
Panamá	8.398	66	16	21	-	1	23	20	-	60	-	12	4.956	-	3.111	112	
Puerto Rico	37	-	-	-	-	-	-	-	-	-	-	-	37	-	-	-	
República Dominicana	2.321	62	8	10	-	8	25	23	-	25	1	-	2.142	-	15	2	
San Cristóbal Y Nevis	2	-	-	-	-	-	-	-	-	-	-	-	2	-	-	-	
San Vicente Y Las Granadinas	7	-	-	-	-	-	-	-	-	1	-	-	6	-	-	-	
Santa Lucía	27	-	-	-	-	-	-	-	-	-	-	-	27	-	-	-	
<b>América del Sur</b>	<b>520.612</b>	<b>937</b>	<b>120</b>	<b>1.025</b>	<b>318</b>	<b>1.331</b>	<b>8.668</b>	<b>2.110</b>	<b>105</b>	<b>3.755</b>	<b>167</b>	<b>9.602</b>	<b>482.216</b>	<b>31</b>	<b>9.901</b>	<b>326</b>	
Argentina	35.209	81	13	129	2	28	923	105	9	388	7	13	33.026	3	480	2	
Bolivia	4.711	40	-	93	-	56	180	78	5	65	2	1	4.161	-	30	-	
Brasil	16.739	100	14	135	-	22	671	226	26	201	3	451	14.812	-	77	1	
Chile	31.747	131	34	120	2	138	657	113	7	548	11	22	28.986	1	843	134	
Colombia	249.431	209	13	237	311	731	3.505	1.095	40	1.558	51	6.054	231.003	1	4.577	46	
Paraguay	1.331	36	3	4	-	-	21	6	-	35	1	1	1.210	-	13	1	
Perú	141.208	206	10	136	-	261	1.196	397	5	391	91	3.042	133.652	-	1.721	100	
Surinam	79	-	-	-	-	-	2	-	-	-	-	-	77	-	-	-	
Trinidad y Tobago	367	-	1	-	-	-	1	-	-	9	-	-	353	-	3	-	
Uruguay	3.047	15	10	38	1	10	83	15	12	44	-	-	2.760	1	49	9	
Venezuela	36.743	119	22	133	2	85	1.429	75	1	516	1	18	32.176	25	2.108	33	
<b>Europa</b>	<b>193.851</b>	<b>536</b>	<b>36</b>	<b>2.223</b>	<b>11</b>	<b>451</b>	<b>1.130</b>	<b>1.818</b>	<b>586</b>	<b>2.436</b>	<b>31</b>	<b>317</b>	<b>175.689</b>	<b>1</b>	<b>5.015</b>	<b>3.571</b>	
Albania	98	-	-	1	-	-	-	1	-	3	-	-	93	-	-	-	
Alemania	25.306	91	18	610	2	131	85	432	166	443	5	46	22.849	1	274	153	
Andorra	34	-	-	-	-	-	-	-	-	-	-	-	33	-	-	1	
Austria	2.645	-	1	17	-	13	10	55	7	32	1	-	2.490	-	18	1	
Belarus	156	-	-	-	1	2	1	-	3	1	-	-	143	-	1	4	
Belgica	4.913	21	-	130	-	27	18	48	35	51	-	7	4.534	-	34	8	
Bosnia Herzegovina	11	-	-	-	-	-	-	-	-	-	-	-	10	-	-	1	
Bulgaria	261	-	-	-	-	-	2	1	-	1	-	-	200	-	-	57	

**Cuadro No. 21**  
**Entradas de No Inmigrantes por Categoría Migratoria, según Nacionalidad**  
 Año: 2011

Nacionalidad	Total	Categoría Migratoria											12 - XI **	Tripulante Aéreo	Tripulante Marítimo	
		12 I	12 II	12 III	12 IV	12 V	12 VI	12 VII	12 VIII	12 IX	12 - X Transeuntes					
		T1	T2	T3												
Croacia	382	1	-	1	-	-	6	4	1	-	-	5	173	-	1	190
Dinamarca	2.721	3	-	11	1	-	18	9	15	18	-	-	2.626	-	2	18
Eslovaquia	313	-	-	-	-	-	1	3	1	2	-	-	301	-	-	5
Eslovenia	254	-	-	-	-	-	-	-	1	-	-	-	253	-	-	-
España	58.967	167	6	523	3	81	435	397	35	608	9	27	53.194	-	3.391	91
Estonia	115	-	-	1	-	1	-	3	2	-	-	-	102	-	-	6
Finlandia	1.208	2	1	3	-	-	3	25	9	16	1	1	1.143	-	2	2
Francia	19.791	61	3	326	-	86	122	95	107	307	5	99	18.553	-	18	9
Grecia	456	-	-	2	-	-	10	-	-	4	-	-	373	-	-	67
Hungría	357	-	-	-	-	-	-	1	1	3	-	1	351	-	-	-
Irlanda	2.359	-	1	32	-	2	2	31	27	11	1	4	2.224	-	15	9
Islandia	156	-	-	-	-	-	-	6	6	1	-	-	130	-	13	-
Italia	13.648	62	2	172	-	23	151	329	25	244	1	11	12.577	-	41	10
Letonia (Latvia)	276	-	-	-	-	-	-	-	-	-	-	1	142	-	3	130
Liechtenstein	21	-	-	-	-	-	-	-	-	-	-	-	21	-	-	-
Lituania	315	-	-	-	-	2	1	1	-	3	-	-	239	-	-	69
Luxemburgo	151	-	-	-	-	-	-	-	-	2	-	-	149	-	-	-
Malta	23	-	-	-	-	-	1	-	-	2	-	-	20	-	-	-
Moldova	44	-	-	-	-	-	1	-	-	-	-	-	43	-	-	-
Monaco	2	-	-	-	-	-	-	-	-	-	-	-	2	-	-	-
Noruega	1.886	9	-	52	-	12	20	23	11	31	-	2	1.704	-	22	-
Países Bajos (Holanda)	10.021	14	-	131	1	9	61	71	14	145	1	17	8.538	-	1.000	19
Polonia	2.389	-	-	1	-	-	13	36	12	16	1	3	1.938	-	7	362
Portugal	1.612	-	-	4	1	2	20	14	2	33	-	3	1.472	-	8	53
Reino Unido (Escocia, Inglaterra, Gales, Gran Bretaña)	22.164	35	1	127	-	26	51	74	67	171	2	63	21.454	-	78	15
República Checa	894	1	1	-	-	1	6	-	-	12	-	1	869	-	2	1
Republica De Macedonia	12	-	-	-	-	-	-	-	-	-	-	-	12	-	-	-
Rumania	864	-	-	1	-	-	1	11	4	15	-	3	618	-	1	210
Rusia (Union Sovietica)	4.132	26	2	10	2	-	37	2	1	69	2	7	3.263	-	38	673



**Cuadro No. 21**  
**Entradas de No Inmigrantes por Categoría Migratoria, según Nacionalidad**  
 Año: 2011

Nacionalidad	Total	Categoría Migratoria											12 - XI **	Tripulante Aéreo	Tripulante Marítimo		
		12 I	12 II	12 III	12 IV	12 V	12 VI	12 VII	12 VIII	12 IX	12 - X Transeuntes						
		T1	T2	T3													
San Marino	8	-	-	-	-	-	-	-	-	-	-	-	-	8	-	-	-
Suecia	3.547	1	-	31	-	3	3	24	6	49	-	1	3.424	-	3	2	
Suiza	8.933	41	-	37	-	29	48	122	26	119	2	10	8.488	-	8	3	
Ucrania	2.269	-	-	-	-	1	2	-	2	15	-	5	828	-	26	1.390	
Vaticano o Santa Sede	1	1	-	-	-	-	-	-	-	-	-	-	-	-	-	-	
Yugoslavia	136	-	-	-	-	-	1	-	-	9	-	-	105	-	9	12	
<b>Asia</b>	<b>35.133</b>	<b>234</b>	<b>37</b>	<b>353</b>	<b>9</b>	<b>50</b>	<b>1.668</b>	<b>145</b>	<b>47</b>	<b>1.381</b>	<b>2</b>	<b>29</b>	<b>22.053</b>	<b>2</b>	<b>30</b>	<b>9.093</b>	
Afganistan	12	-	-	-	4	-	-	-	-	2	-	-	6	-	-	-	
Arabia Saudita	49	-	-	-	-	-	-	-	-	1	-	-	48	-	-	-	
Armenia	10	-	-	-	-	-	-	-	-	-	-	-	10	-	-	-	
Azerbaijan	28	-	-	1	-	-	1	-	-	5	-	-	21	-	-	-	
Bahrein	3	-	-	-	-	-	-	-	-	-	-	-	3	-	-	-	
Bangladesh	112	-	-	-	-	-	-	2	1	2	-	-	69	-	-	38	
Butan	4	-	-	-	-	-	-	-	-	-	-	-	4	-	-	-	
Camboya	3	-	-	-	-	-	-	-	-	-	-	-	3	-	-	-	
China Popular	7.204	57	13	114	-	14	1.153	1	18	1.060	-	9	4.202	2	2	559	
Chipre	27	-	-	-	-	-	-	-	-	-	-	-	27	-	-	-	
Corea Del Norte	1.226	8	1	12	1	5	89	3	4	43	1	-	1.047	-	2	10	
Corea Del Sur	2.279	25	3	26	-	5	165	33	-	76	-	1	1.925	-	3	17	
Emiratos Arabes Unidos	16	-	-	-	-	-	-	-	-	-	-	-	16	-	-	-	
Filipinas	7.928	-	-	8	-	1	39	4	-	1	-	6	1.348	-	14	6.507	
Georgia	99	1	1	-	-	-	-	-	-	1	-	-	85	-	-	11	
Hong Kong	212	-	-	3	-	-	-	1	-	1	-	1	206	-	-	-	
India	2.893	21	4	4	1	1	79	32	1	34	-	4	1.602	-	-	1.110	
Indonesia	373	12	-	8	-	-	1	6	1	4	-	-	220	-	-	121	
Iran	359	5	-	3	-	-	2	-	-	2	-	-	347	-	-	-	
Iraq	12	-	-	-	-	-	-	-	-	3	-	-	9	-	-	-	
Israel	4.039	28	-	6	-	-	36	11	4	36	1	1	3.915	-	1	-	
Japon	4.862	54	7	157	1	15	71	46	16	48	-	4	4.406	-	6	31	
Jordania	59	3	-	-	-	-	-	-	-	-	-	-	56	-	-	-	

**Cuadro No. 21**  
**Entradas de No Inmigrantes por Categoría Migratoria, según Nacionalidad**  
 Año: 2011

Nacionalidad	Total	Categoría Migratoria											12 - XI **	Tripulante Aéreo	Tripulante Marítimo		
		12 I	12 II	12 III	12 IV	12 V	12 VI	12 VII	12 VIII	12 IX	12 - X Transeuntes						
		T1	T2	T3													
Kazajstan	109	8	-	-	-	-	-	-	-	-	-	-	-	101	-	-	-
Kirguizistan	7	-	-	-	-	-	-	-	-	-	-	-	-	7	-	-	-
Kuwait	16	-	-	-	-	-	-	2	-	-	-	-	-	14	-	-	-
Libano	148	-	1	-	-	3	3	-	-	9	-	-	-	131	-	-	1
Macao	5	-	-	-	-	-	-	-	-	-	-	-	-	5	-	-	-
Malasia	255	-	-	-	-	-	4	-	-	3	-	-	-	242	-	-	6
Maldivas	6	-	-	-	-	-	-	-	-	-	-	-	-	6	-	-	-
Mongolia	12	-	-	-	-	-	-	-	-	-	-	-	-	12	-	-	-
Myanmar (Burma)	350	-	-	-	-	-	-	-	-	-	-	-	-	63	-	-	287
Nepal	24	-	-	1	-	1	-	-	-	6	-	-	-	14	-	-	2
Pakistan	76	2	-	1	-	1	3	2	-	23	-	-	-	39	-	-	5
Qatar	6	-	-	-	-	-	-	-	-	-	-	-	-	6	-	-	-
Singapur	365	-	-	-	-	2	7	3	-	-	-	-	-	347	-	-	6
Siria	31	-	-	-	-	-	-	-	-	3	-	-	-	27	-	-	1
Sri Lanka	343	-	-	-	-	-	6	-	-	1	-	1	-	190	-	2	143
Tailandia	190	6	-	1	-	-	1	-	-	1	-	1	-	121	-	-	59
Taiwan (China)	609	3	3	7	-	2	6	1	-	7	-	-	-	580	-	-	-
Tajikistan	5	-	-	-	-	-	-	-	-	1	-	-	-	3	-	-	1
Turkmenistan	2	-	-	-	-	-	-	-	-	-	-	-	-	2	-	-	-
Turquia	658	-	-	1	-	-	-	-	1	3	-	-	-	501	-	-	152
Uzbekistan	9	-	-	-	-	-	-	-	-	1	-	-	-	8	-	-	-
Vietnam Del Sur	81	1	4	-	1	-	-	-	1	-	-	1	-	47	-	-	26
Yemen	17	-	-	-	1	-	-	-	-	4	-	-	-	12	-	-	-
<b>África</b>	<b>2.379</b>	<b>34</b>	<b>-</b>	<b>16</b>	<b>13</b>	<b>9</b>	<b>68</b>	<b>35</b>	<b>7</b>	<b>62</b>	<b>1</b>	<b>3</b>	<b>2.069</b>	<b>-</b>	<b>20</b>	<b>42</b>	
Angola	9	-	-	-	-	-	1	-	-	2	-	-	-	6	-	-	-
Argelia	180	-	-	2	-	-	3	-	-	3	-	-	-	166	-	6	-
Benin	11	-	-	-	-	-	-	-	-	-	-	-	-	11	-	-	-
Botswana	1	-	-	-	-	-	-	-	-	-	-	-	-	1	-	-	-





**Cuadro No. 21**  
**Entradas de No Inmigrantes por Categoría Migratoria, según Nacionalidad**  
 Año: 2011

Nacionalidad	Total	Categoría Migratoria										12 - X Transeuntes			12 - XI	Tripulante	Tripulante
		12 I	12 II	12 III	12 IV	12 V	12 VI	12 VII	12 VIII	12 IX	T1	T2	T3	**	Aéreo	Marítimo	
Burkina Faso	8	1	-	-	-	-	-	-	-	-	-	-	-	7	-	-	-
Burundi	1	-	-	-	-	-	-	-	-	-	-	-	-	1	-	-	-
Cabo Verde	34	-	-	-	-	1	-	1	-	1	-	1	29	-	-	1	
Camerun	66	-	-	-	-	-	8	1	-	2	-	-	55	-	-	-	
Chad	19	-	-	-	-	-	-	-	-	-	-	-	19	-	-	-	
Comoras	6	-	-	-	-	-	-	-	-	-	-	-	6	-	-	-	
Congo	35	10	-	-	-	-	1	4	-	-	-	-	20	-	-	-	
Costa De Marfil	14	-	-	-	-	-	1	-	-	-	-	-	13	-	-	-	
Djibouti	2	-	-	-	-	-	-	-	-	-	-	-	2	-	-	-	
Egipto	113	9	-	1	-	-	-	3	-	3	-	-	91	-	-	6	
Eritrea	4	-	-	-	-	-	-	3	-	-	-	-	1	-	-	-	
Etiopia	14	-	-	1	-	-	-	2	-	-	-	-	4	-	-	7	
Gabon	4	-	-	-	-	-	-	-	-	-	-	-	4	-	-	-	
Gambia	1	-	-	-	-	-	-	-	-	-	-	-	1	-	-	-	
Ghana	69	-	-	-	-	2	-	6	-	-	-	-	56	-	-	5	
Guinea	42	10	-	-	6	-	-	-	-	-	-	-	26	-	-	-	
Guinea Bisau	1	-	-	-	-	-	-	-	-	-	-	-	1	-	-	-	
Guinea Ecuatorial	4	-	-	-	-	-	-	-	-	1	-	-	3	-	-	-	
Kenya	58	1	-	1	-	-	1	7	-	10	-	-	38	-	-	-	
Lesotho	5	-	-	-	-	-	-	-	-	-	-	-	5	-	-	-	
Liberia	9	-	-	-	1	-	-	-	-	-	-	-	8	-	-	-	
Libia	13	-	-	-	-	-	3	-	-	1	-	-	8	-	-	1	
Madagascar	10	-	-	-	-	-	2	-	-	-	-	-	8	-	-	-	
Malawi	2	-	-	-	-	-	-	1	-	-	-	-	1	-	-	-	
Mali	11	-	-	1	-	-	-	-	-	-	-	-	10	-	-	-	
Marruecos	91	-	-	-	-	-	-	-	-	2	-	-	87	-	-	2	
Mauricio	9	-	-	-	-	-	-	-	-	-	-	-	9	-	-	-	
Mauritania	27	-	-	-	-	-	-	-	-	-	-	-	26	-	-	1	
Mozambique	14	-	-	-	-	-	-	3	-	-	-	-	11	-	-	-	
Namibia	3	-	-	-	-	-	-	-	-	-	-	-	3	-	-	-	
Nigeria	61	-	-	7	3	5	1	1	1	20	-	-	23	-	-	-	

**Cuadro No. 21**  
**Entradas de No Inmigrantes por Categoría Migratoria, según Nacionalidad**  
 Año: 2011

Nacionalidad	Total	Categoría Migratoria														
		12 I	12 II	12 III	12 IV	12 V	12 VI	12 VII	12 VIII	12 IX	12 - X Transeuntes			12 - XI **	Tripulante Aéreo	Tripulante Marítimo
											T1	T2	T3			
Otras Naciones De Africa	121	-	-	1	-	-	12	1	-	2	-	-	97	-	7	1
República Centro Africana	10	-	-	-	-	-	-	-	-	-	-	-	8	-	-	2
Reunion	3	-	-	-	-	-	-	-	-	-	-	-	3	-	-	-
Rwanda	2	-	-	-	-	-	-	-	-	-	-	-	2	-	-	-
Sahara Occidental	160	-	-	-	-	-	-	-	-	-	-	-	160	-	-	-
Senegal	22	-	-	-	-	-	-	-	-	-	-	-	22	-	-	-
Seychelles	1	-	-	-	-	-	-	-	-	-	-	-	1	-	-	-
Sierra Leona	39	-	-	-	-	1	-	-	-	4	-	-	34	-	-	-
Somalia	3	-	-	-	-	-	-	-	-	1	-	-	2	-	-	-
Sudafrica	963	3	-	2	-	-	35	1	4	9	1	2	892	-	7	7
Sudan	7	-	-	-	1	-	-	-	-	-	-	-	6	-	-	-
Swazilandia	3	-	-	-	-	-	-	-	-	-	-	-	3	-	-	-
Tanzania	26	-	-	-	-	-	-	1	1	-	-	-	16	-	-	8
Togo	2	-	-	-	-	-	-	-	-	-	-	-	2	-	-	-
Tunez	28	-	-	-	-	-	-	-	-	1	-	-	26	-	-	1
Uganda	23	-	-	-	-	-	-	-	1	-	-	-	22	-	-	-
Zambia	2	-	-	-	-	-	-	-	-	-	-	-	2	-	-	-
Zimbabwe (Rhodesia)	13	-	-	-	2	-	-	-	-	-	-	-	11	-	-	-
<b>Oceanía</b>	<b>11.843</b>	<b>3</b>	<b>2</b>	<b>17</b>	<b>-</b>	<b>40</b>	<b>38</b>	<b>74</b>	<b>17</b>	<b>60</b>	<b>1</b>	<b>50</b>	<b>11.499</b>	<b>-</b>	<b>18</b>	<b>24</b>
Australia	10.132	3	2	13	-	38	26	64	10	53	-	40	9.860	-	17	6
Fiji	5	-	-	-	-	-	-	-	-	-	-	-	4	-	-	1
Kiribati	30	-	-	-	-	-	1	-	-	-	-	-	26	-	-	3
Micronesia	1	-	-	-	-	-	-	-	-	-	-	-	1	-	-	-
Norfolk Isla	4	-	-	-	-	-	-	-	-	-	-	-	4	-	-	-
Nueva Caledonia	26	-	-	-	-	-	-	-	-	-	-	4	22	-	-	-
Nueva Zelanda	1.609	-	-	4	-	2	10	9	7	7	1	6	1.559	-	1	3
Papua Nueva Guinea	2	-	-	-	-	-	1	-	-	-	-	-	1	-	-	-
Polinesia Francesa	18	-	-	-	-	-	-	-	-	-	-	-	14	-	-	4
Samoa Occidental	7	-	-	-	-	-	-	-	-	-	-	-	6	-	-	1
Timor Del Este	2	-	-	-	-	-	-	1	-	-	-	-	1	-	-	-



**Cuadro No. 21**  
**Entradas de No Inmigrantes por Categoría Migratoria, según Nacionalidad**  
 Año: 2011

Nacionalidad	Total	Categoría Migratoria											12 - XI **	Tripulante Aéreo	Tripulante Marítimo			
		12 I	12 II	12 III	12 IV	12 V	12 VI	12 VII	12 VIII	12 IX	12 - X Transeuntes							
												T1	T2	T3				
Tuvalu	6	-	-	-	-	-	-	-	-	-	-	-	-	-	-	-	-	6
Wake Isla	1	-	-	-	-	-	-	-	-	-	-	-	-	-	1	-	-	-
<b>Sin Especificar</b>	<b>103</b>	<b>1</b>	<b>-</b>	<b>-</b>	<b>-</b>	<b>-</b>	<b>-</b>	<b>-</b>	<b>-</b>	<b>1</b>	<b>2</b>	<b>-</b>	<b>-</b>	<b>73</b>	<b>-</b>	<b>18</b>	<b>8</b>	

\*\* En el presente año, se crea la Visa 12-XI, expresamente para ciudadanos Haitianos que ingresan al país por 5 años, según Decreto 248 Registro Oficial No. 136 del 24 de febrero de 2010.

**Cuadro No. 22**  
**Salidas de No Inmigrantes por Categoría Migratoria, según Nacionalidad**  
**Año: 2011**

Nacionalidad	Total	Categoría Migratoria										12 - X Transeuntes			12 - XI **	Tripulante Aéreo	Tripulante Marítimo
		12 I	12 II	12 III	12 IV	12 V	12 VI	12 VII	12 VIII	12 IX	T1	T2	T3				
<b>Total</b>	<b>1.019.390</b>	<b>3.559</b>	<b>469</b>	<b>6.069</b>	<b>864</b>	<b>2.894</b>	<b>14.874</b>	<b>7.300</b>	<b>2.654</b>	<b>12.539</b>	<b>152</b>	<b>10.480</b>	<b>915.476</b>	<b>138</b>	<b>29.693</b>	<b>12.229</b>	
<b>América</b>	<b>784.967</b>	<b>2.697</b>	<b>403</b>	<b>3.216</b>	<b>812</b>	<b>2.237</b>	<b>11.483</b>	<b>5.075</b>	<b>1.934</b>	<b>8.767</b>	<b>142</b>	<b>10.121</b>	<b>712.659</b>	<b>131</b>	<b>24.677</b>	<b>613</b>	
<b>América del Norte</b>	<b>273.153</b>	<b>1.295</b>	<b>53</b>	<b>1.685</b>	<b>3</b>	<b>657</b>	<b>1.471</b>	<b>2.356</b>	<b>1.747</b>	<b>2.851</b>	<b>12</b>	<b>524</b>	<b>249.683</b>	<b>4</b>	<b>10.738</b>	<b>74</b>	
Canadá	23.858	85	1	79	1	35	283	181	136	323	3	120	22.509	-	99	3	
Estados Unidos	230.955	1.167	49	1.496	1	565	727	2.031	1.598	1.584	7	394	211.624	3	9.688	21	
México	18.340	43	3	110	1	57	461	144	13	944	2	10	15.550	1	951	50	
<b>América Central</b>	<b>33.161</b>	<b>276</b>	<b>234</b>	<b>340</b>	<b>18</b>	<b>109</b>	<b>563</b>	<b>297</b>	<b>69</b>	<b>1.755</b>	<b>2</b>	<b>13</b>	<b>25.202</b>	<b>88</b>	<b>3.987</b>	<b>208</b>	
Antigua Y Barbuda	5	-	-	-	-	-	-	-	-	-	-	-	5	-	-	-	
Aruba	1	-	-	-	-	-	-	-	-	-	-	-	1	-	-	-	
Bahamas	54	-	-	-	-	-	-	-	-	-	-	-	53	-	1	-	
Barbados	38	-	-	-	-	-	-	-	-	-	-	-	37	-	1	-	
Belice	36	1	-	-	-	-	-	-	-	-	-	-	35	-	-	-	
Bermuda	9	-	-	-	-	-	1	-	-	-	-	-	8	-	-	-	
Costa Rica	4.412	22	-	25	-	3	101	13	-	128	-	4	4.051	-	55	10	
Cuba	8.580	53	202	201	17	45	295	72	66	1.381	-	-	6.105	3	80	60	
Curazao	4	-	-	-	-	-	-	-	-	-	-	-	4	-	-	-	
Dominica	22	-	-	-	-	-	-	-	-	-	-	-	22	-	-	-	
El Salvador	2.510	22	1	16	-	8	61	8	2	21	-	-	1.798	-	573	-	
Granada	11	-	-	-	-	-	-	-	-	-	-	-	11	-	-	-	
Guadalupe	7	-	-	2	-	-	-	-	-	1	-	-	3	-	1	-	
Guatemala	2.095	13	5	20	-	1	33	80	-	77	1	-	1.792	-	66	7	
Guyana	45	-	-	1	-	-	-	-	-	-	-	-	44	-	-	-	
Guyana Francesa	4	-	-	-	-	-	-	-	-	-	-	-	4	-	-	-	
Haiti	2.495	1	-	1	-	27	1	10	-	12	-	-	2.358	85	-	-	
Honduras	1.137	15	-	24	-	10	12	45	-	19	-	-	957	-	47	8	
Islas Caiman	3	-	-	-	-	-	-	-	-	-	-	-	3	-	-	-	
Islas Virgenes (Británicas)	5	-	-	-	-	-	-	-	-	-	-	-	5	-	-	-	
Jamaica	147	-	-	-	-	-	1	-	-	-	-	-	136	-	10	-	
Montserrat Isla	5	-	-	-	-	-	-	-	-	-	-	-	2	-	-	3	
Nicaragua	859	12	1	18	-	3	6	23	1	15	-	-	756	-	14	10	
Panama	8.379	67	18	20	-	2	26	22	-	62	1	9	4.921	-	3.124	107	



**Cuadro No. 22**  
**Salidas de No Inmigrantes por Categoría Migratoria, según Nacionalidad**  
 Año: 2011

Nacionalidad	Total	Categoría Migratoria															
		12 I	12 II	12 III	12 IV	12 V	12 VI	12 VII	12 VIII	12 IX	12 - X Transeuntes			12 - XI **	Tripulante Aéreo	Tripulante Marítimo	
											T1	T2	T3				
Puerto Rico	33	-	-	-	-	-	-	-	-	-	-	-	-	33	-	-	-
Republica Dominicana	2.232	69	7	12	1	10	26	24	-	38	-	-	2.027	-	15	3	
San Cristobal Y Nevis	2	1	-	-	-	-	-	-	-	-	-	-	1	-	-	-	
San Vicente Y Las Granadinas	7	-	-	-	-	-	-	-	-	1	-	-	6	-	-	-	
Santa Lucia	24	-	-	-	-	-	-	-	-	-	-	-	24	-	-	-	
<b>América del Sur</b>	<b>478.653</b>	<b>1.126</b>	<b>116</b>	<b>1.191</b>	<b>791</b>	<b>1.471</b>	<b>9.449</b>	<b>2.422</b>	<b>118</b>	<b>4.161</b>	<b>128</b>	<b>9.584</b>	<b>437.774</b>	<b>39</b>	<b>9.952</b>	<b>331</b>	
Argentina	33.382	94	15	144	4	29	997	114	14	474	4	14	30.987	2	486	4	
Bolivia	4.494	48	-	103	-	60	188	80	5	62	2	1	3.914	-	30	1	
Brasil	16.613	114	15	154	3	29	751	322	26	225	-	443	14.451	-	79	1	
Chile	31.194	158	28	138	3	142	718	131	11	568	10	19	28.272	-	864	132	
Colombia	225.020	281	18	276	769	788	3.691	1.191	40	1.750	43	5.901	205.621	1	4.606	44	
Paraguay	1.316	44	3	4	-	-	38	5	-	20	2	1	1.185	-	12	2	
Peru	128.030	210	14	165	5	316	1.401	462	8	421	66	3.189	119.985	1	1.688	99	
Surinam	79	-	-	-	-	-	2	-	-	1	-	-	76	-	-	-	
Trinidad Y Tobago	378	-	-	-	-	-	3	-	-	10	-	-	362	-	3	-	
Uruguay	3.024	16	3	42	1	12	85	25	13	60	-	-	2.695	-	53	19	
Venezuela	35.123	161	20	165	6	95	1.575	92	1	570	1	16	30.226	35	2.131	29	
<b>Europa</b>	<b>188.468</b>	<b>550</b>	<b>34</b>	<b>2.364</b>	<b>6</b>	<b>542</b>	<b>1.203</b>	<b>1.935</b>	<b>638</b>	<b>2.546</b>	<b>9</b>	<b>289</b>	<b>170.096</b>	<b>3</b>	<b>4.947</b>	<b>3.306</b>	
Albania	78	-	-	-	-	-	-	-	-	6	-	-	72	-	-	-	
Alemania	25.074	89	16	648	1	153	104	462	172	453	2	43	22.522	-	263	146	
Andorra	31	-	-	-	-	-	-	-	-	-	-	-	30	-	-	1	
Austria	2.696	-	1	20	1	19	13	59	12	35	-	-	2.518	-	17	1	
Belarus	140	-	-	-	1	-	-	-	-	1	-	-	133	-	1	4	
Belgica	4.869	18	-	141	-	35	17	43	43	55	-	7	4.474	-	30	6	
Bosnia Herzegovina	11	-	-	-	-	-	-	-	-	-	-	-	10	-	-	1	
Bulgaria	244	1	-	-	-	-	3	-	-	2	-	-	191	-	-	47	
Croacia	347	1	-	1	-	-	10	5	1	1	-	5	159	-	-	164	
Dinamarca	2.703	4	-	13	-	3	22	7	13	18	-	-	2.601	-	2	20	
Eslovaquia	312	1	-	-	-	-	-	4	1	5	-	-	296	-	-	5	
Eslovenia	242	-	-	-	-	-	-	-	1	-	-	-	241	-	-	-	
España	55.907	173	6	580	-	79	443	420	38	589	1	13	50.073	-	3.371	121	
Estonia	107	-	-	1	-	1	-	2	2	-	-	-	97	-	-	4	
Finlandia	1.228	1	1	3	-	3	2	34	12	18	-	1	1.150	-	2	1	

**Cuadro No. 22**  
**Salidas de No Inmigrantes por Categoría Migratoria, según Nacionalidad**  
 Año: 2011

Nacionalidad	Total	Categoría Migratoria										12 - X Transeuntes			12 - XI **	Tripulante Aéreo	Tripulante Marítimo
		12 I	12 II	12 III	12 IV	12 V	12 VI	12 VII	12 VIII	12 IX	T1	T2	T3				
Francia	19.461	73	2	326	-	96	134	100	104	321	-	98	18.173	2	17	15	
Grecia	411	-	-	2	-	-	11	-	-	4	-	-	344	-	-	50	
Hungría	374	-	-	-	-	-	-	-	1	3	-	1	369	-	-	-	
Irlanda	2.186	-	1	29	-	4	3	31	28	17	3	4	2.041	-	15	10	
Islandia	145	-	-	-	-	-	-	5	6	2	-	-	118	-	14	-	
Italia	13.410	61	3	189	-	26	145	368	34	241	1	11	12.280	-	42	9	
Letonia (Latvia)	261	-	-	-	-	-	-	-	-	-	-	-	133	-	4	124	
Liechtenstein	21	-	-	-	-	-	-	-	-	-	-	-	21	-	-	-	
Lituania	307	-	-	-	-	4	1	1	1	3	-	-	229	-	-	68	
Luxemburgo	159	-	-	-	-	-	-	-	-	-	-	-	159	-	-	-	
Malta	27	-	-	-	-	-	5	-	-	3	-	-	19	-	-	-	
Moldova	43	-	-	-	-	-	3	-	-	1	-	-	39	-	-	-	
Monaco	2	-	-	-	-	-	-	-	-	-	-	-	2	-	-	-	
Noruega	1.835	9	-	57	-	17	19	17	7	50	-	2	1.636	-	21	-	
Países Bajos (Holanda)	9.917	14	-	129	-	14	60	67	14	159	-	16	8.438	-	991	15	
Polonia	2.342	1	-	-	-	1	12	44	14	17	1	2	1.881	-	6	363	
Portugal	1.574	-	-	5	-	3	21	3	3	33	-	4	1.447	1	7	47	
Reino Unido (Escocia, Inglaterra, Gales, Gran Bretaña)	21.971	34	1	126	-	43	61	104	80	180	1	59	21.198	-	64	20	
República Checa	880	1	1	-	-	1	6	1	1	17	-	1	848	-	2	1	
Republica De Macedonia	11	-	-	-	-	-	-	-	-	-	-	-	11	-	-	-	
Rumania	792	-	-	1	-	-	3	12	6	19	-	3	558	-	1	189	
Rusia (Union Sovietica)	3.986	25	2	17	3	-	44	-	1	87	-	6	3.150	-	35	616	
San Marino	7	-	-	-	-	-	-	-	-	-	-	-	7	-	-	-	
Suecia	3.571	-	-	33	-	5	4	30	5	53	-	1	3.436	-	2	2	
Suiza	8.659	43	-	43	-	34	50	115	38	134	-	7	8.186	-	7	2	
Ucrania	1.996	-	-	-	-	1	6	1	-	10	-	5	704	-	24	1.245	
Vaticano O Santa Sede	1	1	-	-	-	-	-	-	-	-	-	-	-	-	-	-	
Yugoslavia	130	-	-	-	-	-	1	-	-	9	-	-	102	-	9	9	
<b>Asia</b>	<b>32.123</b>	<b>265</b>	<b>31</b>	<b>453</b>	<b>29</b>	<b>63</b>	<b>2.107</b>	<b>174</b>	<b>60</b>	<b>1.072</b>	<b>1</b>	<b>22</b>	<b>19.577</b>	<b>4</b>	<b>29</b>	<b>8.236</b>	
Afganistan	34	-	-	-	23	-	-	-	-	2	-	-	9	-	-	-	
Arabia Saudita	47	-	-	-	-	-	-	-	-	1	-	-	46	-	-	-	
Armenia	11	-	-	-	-	-	-	-	-	-	-	-	11	-	-	-	



**Cuadro No. 22**  
**Salidas de No Inmigrantes por Categoría Migratoria, según Nacionalidad**  
 Año: 2011

Nacionalidad	Total	Categoría Migratoria										12 - X Transeuntes			12 - XI **	Tripulante Aéreo	Tripulante Marítimo
		12 I	12 II	12 III	12 IV	12 V	12 VI	12 VII	12 VIII	12 IX	T1	T2	T3				
Azerbaijan	17	-	-	1	-	-	2	-	-	3	-	-	11	-	-	-	
Bahrein	4	-	-	-	-	-	-	-	-	-	-	-	4	-	-	-	
Bangladesh	58	-	-	-	-	-	-	2	-	1	-	-	21	-	-	34	
Butan	4	-	-	-	-	-	-	-	-	-	-	-	4	-	-	-	
Camboya	2	-	-	1	-	-	-	-	-	-	-	-	1	-	-	-	
China Popular	5.605	65	12	155	1	12	1.461	2	11	674	-	9	2.633	4	-	566	
Chipre	23	-	-	-	-	-	-	-	-	-	-	-	23	-	-	-	
Corea Del Norte	1.019	10	1	29	-	3	75	3	9	37	-	-	846	-	1	5	
Corea Del Sur	2.395	26	5	43	1	13	242	36	3	82	-	-	1.931	-	4	9	
Emiratos Arabes Unidos	16	-	-	-	-	-	-	-	-	-	-	-	16	-	-	-	
Filipinas	7.198	-	-	7	-	1	57	2	1	4	-	4	1.176	-	15	5.931	
Georgia	97	1	1	-	-	-	-	-	-	2	-	-	81	-	-	12	
Hong Kong	206	-	-	2	-	-	-	1	-	-	-	1	202	-	-	-	
India	2.575	23	3	5	-	1	113	40	1	63	-	2	1.431	-	-	893	
Indonesia	356	11	-	8	-	-	1	5	1	6	-	-	206	-	-	118	
Iran	360	13	-	3	-	1	2	-	-	11	-	-	330	-	-	-	
Iraq	11	-	-	-	-	-	-	-	-	1	-	-	10	-	-	-	
Israel	4.012	29	-	7	-	1	40	12	6	39	1	1	3.874	-	2	-	
Japon	4.815	57	3	180	-	15	72	58	21	55	-	4	4.314	-	6	30	
Jordania	51	2	-	-	-	1	-	-	-	2	-	-	46	-	-	-	
Kazajstan	107	8	-	-	-	-	-	-	-	-	-	-	99	-	-	-	
Kirguizistan	7	-	-	-	-	-	-	-	-	-	-	-	7	-	-	-	
Kuwait	14	-	-	-	-	-	1	-	-	-	-	-	13	-	-	-	
Libano	134	-	1	-	1	3	3	-	-	17	-	-	109	-	-	-	
Macao	2	-	-	-	-	-	-	-	-	-	-	-	2	-	-	-	
Malasia Fed.	244	-	-	1	-	-	4	-	-	5	-	-	228	-	-	6	
Maldivas	4	-	-	-	-	-	-	-	-	-	-	-	4	-	-	-	
Mongolia	11	-	-	-	-	-	-	-	-	-	-	-	11	-	-	-	
Myanmar (Burma)	319	-	-	-	-	-	-	-	-	-	-	-	67	-	-	252	
Nepal	22	-	-	1	1	1	-	-	-	4	-	-	13	-	-	2	
Pakistan	119	6	-	1	-	3	4	8	-	33	-	-	59	-	-	5	
Qatar	6	-	-	-	-	-	-	-	-	-	-	-	6	-	-	-	
Singapur	365	-	-	-	-	3	8	2	1	-	-	-	344	-	-	7	
Siria	28	-	-	-	-	-	-	-	-	3	-	-	24	-	-	1	
Sri Lanka	274	-	-	-	-	-	11	-	-	5	-	-	140	-	1	117	

**Cuadro No. 22**  
**Salidas de No Inmigrantes por Categoría Migratoria, según Nacionalidad**  
 Año: 2011

Nacionalidad	Total	Categoría Migratoria										12 - XI **	Tripulante Aéreo	Tripulante Marítimo			
		12 I	12 II	12 III	12 IV	12 V	12 VI	12 VII	12 VIII	12 IX	12 - X Transeuntes T1 T2 T3						
Tailandia	180	5	-	1	-	-	2	-	-	-	-	-	-	114	-	-	58
Taiwan (China)	610	8	1	7	1	4	8	3	4	13	-	-	-	561	-	-	-
Tajikistan	1	-	-	-	-	-	-	-	-	-	-	-	-	1	-	-	-
Turkmenistan	2	-	-	-	-	-	-	-	-	-	-	-	-	1	-	-	1
Turquia	659	-	-	1	-	1	-	-	1	4	-	-	-	489	-	-	163
Uzbekistan	5	-	-	-	-	-	1	-	-	1	-	-	-	3	-	-	-
Vietnam Del Sur	80	1	4	-	1	-	-	-	1	-	-	1	-	46	-	-	26
Yemen Rep.Arabe Del	14	-	-	-	-	-	-	-	-	4	-	-	-	10	-	-	-
<b>África</b>	<b>2.101</b>	<b>43</b>	<b>-</b>	<b>17</b>	<b>17</b>	<b>16</b>	<b>42</b>	<b>34</b>	<b>5</b>	<b>64</b>	<b>-</b>	<b>2</b>	<b>1.807</b>	<b>-</b>	<b>14</b>	<b>40</b>	
Angola	6	-	-	-	-	-	1	-	-	1	-	-	-	4	-	-	-
Argelia	127	-	-	2	1	-	-	-	-	-	-	-	-	121	-	3	-
Benin	13	-	-	-	-	-	-	-	-	-	-	-	-	13	-	-	-
Botswana	1	-	-	-	-	-	-	-	-	-	-	-	-	1	-	-	-
Burkina Faso	6	1	-	-	-	-	-	-	-	-	-	-	-	5	-	-	-
Burundi	1	-	-	-	-	-	-	-	-	-	-	-	-	1	-	-	-
Cabo Verde	20	-	-	-	-	-	-	-	-	-	-	1	-	18	-	-	1
Camerun	45	-	-	-	-	2	10	-	-	3	-	-	-	30	-	-	-
Chad	9	-	-	-	-	-	-	-	-	-	-	-	-	9	-	-	-
Comoras	5	-	-	-	-	-	-	-	-	-	-	-	-	5	-	-	-
Congo	32	11	-	-	-	-	-	-	6	-	-	-	-	15	-	-	-
Costa De Marfil	8	-	-	-	-	-	1	1	-	-	-	-	-	6	-	-	-
Djibouti	1	-	-	-	-	-	-	-	-	-	-	-	-	1	-	-	-
Egipto	104	16	-	2	-	-	-	3	-	2	-	-	-	75	-	-	6
Eritrea	4	-	-	-	-	-	-	3	-	-	-	-	-	1	-	-	-
Etiopia	14	-	-	-	-	-	-	-	-	-	-	-	-	9	-	-	5
Gabon	2	-	-	-	-	-	-	-	-	-	-	-	-	2	-	-	-
Gambia	2	-	-	-	-	-	-	-	-	-	-	-	-	2	-	-	-
Ghana	62	-	-	-	-	3	-	2	1	3	-	-	-	48	-	-	5
Guinea	37	11	-	-	6	-	-	-	-	-	-	-	-	20	-	-	-
Guinea Bisau	1	-	-	-	-	-	-	-	-	-	-	-	-	1	-	-	-
Guinea Ecuatorial	4	-	-	-	-	-	-	-	-	1	-	-	-	3	-	-	-
Kenya	59	1	-	1	-	-	2	9	-	9	-	-	-	37	-	-	-
Lesotho	5	-	-	-	-	-	-	-	-	-	-	-	-	5	-	-	-
Liberia	7	-	-	-	1	-	-	-	-	-	-	-	-	6	-	-	-





**Cuadro No. 22**  
**Salidas de No Inmigrantes por Categoría Migratoria, según Nacionalidad**  
 Año: 2011

Nacionalidad	Total	Categoría Migratoria											12 - XI **	Tripulante Aéreo	Tripulante Marítimo		
		12 I	12 II	12 III	12 IV	12 V	12 VI	12 VII	12 VIII	12 IX	12 - X Transeuntes						
											T1	T2	T3				
Libia	12	-	-	-	-	-	5	-	-	-	-	-	-	6	-	-	1
Madagascar	12	-	-	-	-	-	4	-	-	-	-	-	-	8	-	-	-
Malawi	3	-	-	-	-	-	-	2	-	-	-	-	-	1	-	-	-
Mali	6	-	-	1	1	-	-	-	-	-	-	-	-	4	-	-	-
Marruecos	85	-	-	-	-	-	-	1	-	3	-	-	-	78	-	-	3
Mauricio	9	-	-	-	-	-	-	-	-	-	-	-	-	9	-	-	-
Mauritania	27	-	-	1	-	-	-	-	-	-	-	-	-	25	-	-	1
Mozambique	13	-	-	-	-	-	-	3	-	-	-	-	-	10	-	-	-
Namibia	3	-	-	-	-	-	-	-	-	1	-	-	-	2	-	-	-
Nigeria	82	-	-	7	6	9	-	-	1	21	-	-	-	38	-	-	-
Otras Naciones De Africa	72	-	-	1	-	-	1	1	-	1	-	-	-	64	-	3	1
República Centro Africana	5	-	-	-	-	-	-	-	-	-	-	-	-	4	-	-	1
Reunion	4	-	-	-	-	-	-	-	-	-	-	-	-	4	-	-	-
Rwanda	2	-	-	-	-	-	-	-	-	-	-	-	-	2	-	-	-
Sahara Occidental	160	-	-	-	-	-	-	-	-	-	-	-	-	160	-	-	-
Senegal	21	-	-	-	-	-	-	-	-	-	-	-	-	21	-	-	-
Seychelles	2	-	-	-	-	-	-	-	-	-	-	-	-	2	-	-	-
Sierra Leona	25	-	-	-	-	2	-	-	-	8	-	-	-	15	-	-	-
Sudafrica	896	3	-	2	-	-	18	3	3	11	-	1	839	-	8	8	
Sudan	8	-	-	-	1	-	-	-	-	-	-	-	-	7	-	-	-
Swazilandia	3	-	-	-	-	-	-	-	-	-	-	-	-	3	-	-	-
Tanzania	25	-	-	-	-	-	-	-	-	-	-	-	-	18	-	-	7
Togo	3	-	-	-	-	-	-	-	-	-	-	-	-	3	-	-	-
Tunez	23	-	-	-	-	-	-	-	-	-	-	-	-	22	-	-	1
Uganda	13	-	-	-	-	-	-	-	-	-	-	-	-	13	-	-	-
Zambia	1	-	-	-	-	-	-	-	-	-	-	-	-	1	-	-	-
Zimbabwe (Rhodesia)	11	-	-	-	1	-	-	-	-	-	-	-	-	10	-	-	-
<b>Oceanía</b>	<b>11.663</b>	<b>4</b>	<b>1</b>	<b>19</b>	<b>-</b>	<b>35</b>	<b>39</b>	<b>82</b>	<b>16</b>	<b>89</b>	<b>-</b>	<b>46</b>	<b>11.286</b>	<b>-</b>	<b>18</b>	<b>28</b>	
Australia	9.968	4	1	14	-	33	25	69	10	77	-	36	9.675	-	18	6	
Fiji	4	-	-	-	-	-	-	-	-	-	-	-	-	4	-	-	-
Kiribati	30	-	-	-	-	-	1	-	-	-	-	-	-	25	-	-	4
Marshall (Islas)	1	-	-	-	-	-	-	-	-	-	-	-	-	1	-	-	-
Micronesia	1	-	-	-	-	-	-	-	-	-	-	-	-	1	-	-	-
Norfolk Isla	2	-	-	-	-	-	-	-	-	-	-	-	-	2	-	-	-

**Cuadro No. 22**  
**Salidas de No Inmigrantes por Categoría Migratoria, según Nacionalidad**  
 Año: 2011

Nacionalidad	Total	Categoría Migratoria										12 - X Transeuntes			12 - XI **	Tripulante Aéreo	Tripulante Marítimo
		12 I	12 II	12 III	12 IV	12 V	12 VI	12 VII	12 VIII	12 IX	T1	T2	T3				
Nueva Caledonia	21	-	-	-	-	-	-	-	-	-	-	-	4	17	-	-	-
Nueva Zelanda	1.610	-	-	5	-	2	12	11	6	12	-	6	1.548	-	-	-	8
Papua Nueva Guinea	1	-	-	-	-	-	1	-	-	-	-	-	-	-	-	-	-
Polinesia Francesa	10	-	-	-	-	-	-	-	-	-	-	-	6	-	-	-	4
Samoa Occidental	5	-	-	-	-	-	-	-	-	-	-	-	5	-	-	-	-
Timor Del Este	3	-	-	-	-	-	-	2	-	-	-	-	1	-	-	-	-
Tuvalu	6	-	-	-	-	-	-	-	-	-	-	-	-	-	-	-	6
Wake Isla	1	-	-	-	-	-	-	-	-	-	-	-	1	-	-	-	-
<b>Sin Especificar</b>	<b>68</b>	-	-	-	-	<b>1</b>	-	-	<b>1</b>	<b>1</b>	-	-	<b>51</b>	-	<b>8</b>	<b>6</b>	

\*\* En el presente año, se crea la Visa 12-XI , expresamente para ciudadanos Haitianos que ingresan al país por 5 años, según Decreto 248 Registro Oficial No. 136 del 24 de febrero de 2010.



**Cuadro No. 23**  
**Entradas de Ecuatorianos y Extranjeros Inmigrantes y**  
**No Inmigrantes por Sexo, según Grupos Principales de**  
**Ocupación y Población Activa y No Activa**  
**Año: 2011**

Grupos Principales de Ocupación y Población Activa y No Activa	Ecuatorianos			Inmigrantes			Extranjeros ** No inmigrantes			Sin especificar		
	Total	Hombres	Mujeres	Total	Hombres	Mujeres	Total	Hombres	Mujeres	Total	Hombres	Mujeres
<b>Total</b>	<b>1.027.543</b>	<b>526.129</b>	<b>501.414</b>	<b>62.946</b>	<b>39.093</b>	<b>23.853</b>	<b>1.075.556</b>	<b>616.857</b>	<b>458.699</b>	<b>2.535</b>	<b>1.835</b>	<b>700</b>
<b>Población Activa</b>	<b>659.722</b>	<b>380.967</b>	<b>278.755</b>	<b>49.520</b>	<b>34.544</b>	<b>14.976</b>	<b>679.768</b>	<b>440.085</b>	<b>239.683</b>	<b>2.400</b>	<b>1.735</b>	<b>665</b>
Miembros del Poder Ejecutivo y de los Cuerpos Legislativos y personal Directivo de la Administración Pública y de Empresas	32.905	19.881	13.024	7.718	6.021	1.697	29.161	21.559	7.602	4	4	-
Profesionales Científicos e Intelectuales	167.129	100.444	66.685	13.181	9.254	3.927	107.346	71.221	36.125	6	6	-
Técnicos y Profesionales de nivel medio	21.262	12.647	8.615	2.012	1.238	774	17.986	13.336	4.650	22	20	2
Empleados de Oficina	235.480	125.954	109.526	15.739	10.540	5.199	271.005	170.480	100.525	88	69	19
Trabajadores de los Servicios y Vendedores de Comercio y Mercados	104.919	54.477	50.442	6.241	4.171	2.070	121.964	73.960	48.004	2.047	1.415	632
Agricultores y Trabajadores calificados Agropecuarios y Pesqueros	7.315	6.899	416	238	222	16	5.560	5.434	126	5	5	-
Oficiales, Operarios y Artesanos de Artes, Mecánicas y de otros Oficios	19.962	16.270	3.692	1.096	1.023	73	12.426	11.097	1.329	3	3	-
Operadores de instalaciones y máquinas montadoras	15.713	15.229	484	484	470	14	15.430	15.141	289	163	162	1
Trabajadores no calificados 1/	48.782	23.308	25.474	2.807	1.601	1.206	96.789	55.910	40.879	60	49	11
Fuerzas Armadas	6.255	5.858	397	4	4	-	2.101	1.947	154	2	2	-

**Cuadro No. 23**  
**Entradas de Ecuatorianos y Extranjeros Inmigrantes y**  
**No Inmigrantes por Sexo, según Grupos Principales de**  
**Ocupación y Población Activa y No Activa**  
**Año: 2011**

Grupos Principales de Ocupación y Población Activa y No Activa	Ecuatorianos			Inmigrantes			Extranjeros ** No inmigrantes			Sin especificar		
	Total	Hombres	Mujeres	Total	Hombres	Mujeres	Total	Hombres	Mujeres	Total	Hombres	Mujeres
<b>Población No Activa</b>	<b>329.300</b>	<b>125.841</b>	<b>203.459</b>	<b>12.158</b>	<b>3.686</b>	<b>8.472</b>	<b>327.188</b>	<b>139.906</b>	<b>187.282</b>	<b>35</b>	<b>24</b>	<b>11</b>
Jubilados o Pensionistas	36.006	15.793	20.213	2.157	1.403	754	40.293	20.610	19.683	3	2	1
El Hogar	67.742	-	67.742	5.451	-	5.451	43.144	-	43.144	2	-	2
Estudiante	199.357	96.771	102.586	4.280	2.140	2.140	208.996	101.415	107.581	28	21	7
Menor de Edad <b>2/</b>	26.195	13.277	12.918	270	143	127	34.755	17.881	16.874	2	1	1
<b>Sin Especificar 1/</b>	<b>38.521</b>	<b>19.321</b>	<b>19.200</b>	<b>1.268</b>	<b>863</b>	<b>405</b>	<b>68.600</b>	<b>36.866</b>	<b>31.734</b>	<b>100</b>	<b>76</b>	<b>24</b>

1/ En la variable ocupación, categorías Trabajadores no calificados y Sin Especificar, existe un valor significativo, debido al registro de las ocupaciones en texto con asignación secuencial de códigos en las Jefaturas de Migración.

2/ Menor de Edad comprende de 0 a 5 años

\*\* En el presente año, se crea la Visa 12-XI, expresamente para ciudadanos Haitianos que ingresan al país por 5 años, según Decreto 248 Registro Oficial No. 136 del 24 de febrero de 2010.



**Cuadro No. 24**  
**Salidas de Ecuatorianos y Extranjeros Inmigrantes y No Inmigrantes por Sexo,**  
**Según Grupos Principales de Ocupación y Población Activa y No Activa**  
**Año: 2011**

Grupos Principales de Ocupación y Población Activa y No Activa	Ecuatorianos						Extranjeros					
	Total	Hombres	Mujeres	Total	Hombres	Mujeres	** No Inmigrantes	Sin Especificar		Total	Hombres	Mujeres
<b>Total</b>	<b>1.022.451</b>	<b>521.194</b>	<b>501.257</b>	<b>64.322</b>	<b>39.872</b>	<b>24.450</b>	<b>1.019.390</b>	<b>584.002</b>	<b>435.388</b>	<b>2.404</b>	<b>1.735</b>	<b>669</b>
<b>Población Activa</b>	<b>645.911</b>	<b>371.852</b>	<b>274.059</b>	<b>50.279</b>	<b>35.017</b>	<b>15.262</b>	<b>660.881</b>	<b>427.330</b>	<b>233.551</b>	<b>2.303</b>	<b>1.667</b>	<b>636</b>
Miembros del poder ejecutivo y de los Cuerpos legislativos y personal directivo De la administración pública y de empresas	32.733	19.810	12.923	7.734	6.051	1.683	30.049	22.058	7.991	6	6	-
Profesionales científicos e intelectuales	166.930	100.453	66.477	13.244	9.290	3.954	109.359	72.292	37.067	12	11	1
Técnicos y profesionales de nivel medio	21.071	12.564	8.507	2.017	1.257	760	18.431	13.609	4.822	14	13	1
Empleados de oficina	225.695	118.967	106.728	15.808	10.607	5.201	277.105	173.550	103.555	84	69	15
Trabajadores de los servicios y vendedores De comercio y mercados	105.236	54.807	50.429	6.256	4.166	2.090	114.152	69.220	44.932	1.964	1.352	612
Agricultores y trabajadores calificados Agropecuarios y pesqueros	7.283	6.888	395	230	215	15	4.557	4.441	116	5	5	-
Oficiales, operarios y artesanos de artes, Mecánicas y de otros oficios	19.201	15.534	3.667	1.101	1.029	72	11.462	10.142	1.320	6	6	-
Operadores de instalaciones y máquinas Montadoras	15.805	15.293	512	494	482	12	14.495	14.221	274	167	167	-
Trabajadores no calificados 1/	45.868	21.845	24.023	3.390	1.915	1.475	79.120	45.821	33.299	40	33	7
Fuerzas armadas	6.089	5.691	398	5	5	-	2.151	1.976	175	5	5	-

**Cuadro No. 24**  
**Salidas de Ecuatorianos y Extranjeros Inmigrantes y No Inmigrantes por Sexo,**  
**Según Grupos Principales de Ocupación y Población Activa y No Activa**  
**Año: 2011**

Grupos Principales de Ocupación y Población Activa y No Activa	Ecuatorianos						Extranjeros					
	Total	Hombres	Mujeres	Total	Hombres	Mujeres	Total	Hombres	Mujeres	Total	Hombres	Mujeres
<b>Población no activa</b>	<b>330.535</b>	<b>126.034</b>	<b>204.501</b>	<b>12.392</b>	<b>3.801</b>	<b>8.591</b>	<b>318.821</b>	<b>135.204</b>	<b>183.617</b>	<b>31</b>	<b>19</b>	<b>12</b>
Jubilados o pensionistas	35.593	15.587	20.006	2.139	1.390	749	43.552	22.279	21.273	-	-	-
El hogar	68.336	-	68.336	5.431	-	5.431	42.067	-	42.067	4	-	4
Estudiante	202.224	98.110	104.114	4.519	2.245	2.274	201.906	96.818	105.088	26	18	8
Menor de edad <b>2/</b>	24.382	12.337	12.045	303	166	137	31.296	16.107	15.189	1	1	-
<b>Sin especificar 1/</b>	<b>46.005</b>	<b>23.308</b>	<b>22.697</b>	<b>1.651</b>	<b>1.054</b>	<b>597</b>	<b>39.688</b>	<b>21.468</b>	<b>18.220</b>	<b>70</b>	<b>49</b>	<b>21</b>

1/ En la variable ocupación, categorías Trabajadores no calificados y Sin Especificar, existe un valor significativo, debido al registro de las ocupaciones en texto con asignación secuencial de códigos en las Jefaturas de Migración

2/ Menor de Edad comprende de 0 a 5 años

\*\* En el año anterior, se crea la Visa 12-XI, expresamente para ciudadanos Haitianos que ingresan al país por 5 años, según Decreto 248 Registro Oficial No. 136 del 24 de febrero de 2010.



**Cuadro No. 25**  
**Salidas de Ecuatorianos por Motivo de Viaje, según Grupos Principales de Ocupación**  
**y Población Activa y No Activa**  
**Año: 2011**

Grupos Principales de Ocupación y Población Activa y no Activa	Total	1/ Motivo de Viaje					
		Sin Información	Turismo	Negocios	Eventos	Estudios	Otros
<b>Total</b>	<b>1.022.451</b>	<b>17</b>	<b>616.042</b>	<b>9.038</b>	<b>46.276</b>	<b>3.575</b>	<b>347.503</b>
<b>Población activa</b>	<b>645.911</b>	<b>12</b>	<b>364.080</b>	<b>8.711</b>	<b>41.459</b>	<b>2.554</b>	<b>229.095</b>
Miembros del Poder Ejecutivo y de los cuerpos Legislativos y personal Directivo de la Administración Pública y de Empresas	32.733	-	23.482	1.023	1.250	44	6.934
Profesionales Científicos e Intelectuales	166.930	7	120.197	3.768	10.595	1.363	31.000
Técnicos y Profesionales de nivel medio	21.071	1	12.880	231	2.169	123	5.667
Empleados de Oficina	225.695	2	109.639	1.762	7.295	576	106.421
Trabajadores de los Servicios y Vendedores de Comercio y Mercados	105.236	1	48.775	1.334	15.817	75	39.234
Agricultores y Trabajadores calificados Agropecuarios y Pesqueros	7.283	-	4.310	127	138	2	2.706
Oficiales, Operarios y artesanos de Artes, Mecánicas y de otros Oficios	19.201	-	7.584	143	543	27	10.904
Operadores de instalaciones y máquinas montadoras	15.805	-	8.359	79	303	14	7.050
Trabajadores no calificados 3/	45.868	-	26.105	220	1.478	171	17.894
Fuerzas Armadas	6.089	1	2.749	24	1.871	159	1.285

**Cuadro No. 25**  
**Salidas de Ecuatorianos por Motivo de Viaje, según Grupos Principales de Ocupación**  
**y Población Activa y No Activa**  
**Año: 2011**

Grupos Principales de Ocupación y Población Activa y no Activa	Total	Sin Información	Turismo	1/ Motivo de Viaje			
				Negocios	Eventos	Estudios	Otros
<b>Población No Activa</b>	<b>330.535</b>	<b>5</b>	<b>215.504</b>	<b>186</b>	<b>3.790</b>	<b>727</b>	<b>110.323</b>
Jubilados o Pensionistas	35.593	1	17.909	37	304	3	17.339
El Hogar	68.336	4	35.859	68	1.139	19	31.247
Estudiante	202.224	-	145.779	81	2.347	705	53.312
Menor de Edad 2/	24.382	-	15.957	-	-	-	8.425
<b>Sin Especificar 3/</b>	<b>46.005</b>	<b>-</b>	<b>36.458</b>	<b>141</b>	<b>1.027</b>	<b>294</b>	<b>8.085</b>

1/ Motivo de viaje de acuerdo a formato de Tarjeta Andina

2/ Menor de edad comprende de 0 a 5 años

3/ En la variable ocupación, categorías Trabajadores no calificados y Sin Especificar, existe un incremento significativo, debido al registro de las ocupaciones en texto con asignación secuencial de códigos en las Jefaturas de Migración





**Cuadro No. 25A**  
**Entradas de Ecuatorianos por Motivo de Viaje, según Grupos Principales de Ocupación**  
**y Población Activa y No Activa**  
**Año: 2011**

Grupos Principales de Ocupación y Población Activa y no Activa	Total	Sin Información	1/ Motivo de Viaje				
			Turismo	Negocios	Eventos	Estudios	Otros
<b>Total</b>	<b>1.027.543</b>	<b>23</b>	<b>92.864</b>	<b>172</b>	<b>41.250</b>	<b>2.436</b>	<b>890.798</b>
<b>Población Activa</b>	<b>659.722</b>	<b>9</b>	<b>51.506</b>	<b>167</b>	<b>31.126</b>	<b>2.078</b>	<b>574.836</b>
Miembros del Poder Ejecutivo y de los cuerpos Legislativos y personal Directivo de la Administración Pública y de Empresas	32.905	-	1.509	13	837	12	30.534
Profesionales Científicos e Intelectuales	167.129	-	7.999	36	3.251	55	155.788
Técnicos y Profesionales de nivel medio	21.262	-	1.090	3	702	8	19.459
Empleados de Oficina	235.480	6	23.664	20	17.088	1.511	193.191
Trabajadores de los Servicios y Vendedores de Comercio y Mercados	104.919	1	6.916	45	3.795	119	94.043
Agricultores y Trabajadores calificados Agropecuarios y Pesqueros	7.315	-	906	30	189	42	6.148
Oficiales, Operarios y artesanos de Artes, Mecánicas y de otros Oficios	19.962	1	2.462	6	1.559	171	15.763
Operadores de instalaciones y máquinas montadoras	15.713	-	2.272	14	733	28	12.666
Trabajadores no calificados 3/	48.782	1	4.524	-	2.901	132	41.224
Fuerzas Armadas	6.255	-	164	-	71	-	6.020

**Cuadro No. 25A**  
**Entradas de Ecuatorianos por Motivo de Viaje, según Grupos Principales de Ocupación**  
**y Población Activa y No Activa**  
**Año: 2011**

Grupos Principales de Ocupación y Población Activa y no Activa	Total	1/ Motivo de Viaje					
		Sin Información	Turismo	Negocios	Eventos	Estudios	Otros
<b>Población No Activa</b>	<b>329.300</b>	<b>13</b>	<b>37.166</b>	<b>3</b>	<b>9.095</b>	<b>285</b>	<b>282.738</b>
Jubilados o Pensionistas	36.006	12	5.182	-	1.038	8	29.766
El Hogar	67.742	1	7.068	2	4.415	138	56.118
Estudiante	199.357	-	19.730	1	3.642	139	175.845
Menor de Edad 2/	26.195	-	5.186	-	-	-	21.009
<b>Sin Especificar 3/</b>	<b>38.521</b>	<b>1</b>	<b>4.192</b>	<b>2</b>	<b>1.029</b>	<b>73</b>	<b>33.224</b>

1/ Motivo de viaje de acuerdo a formato de Tarjeta Andina

2/ Menor de edad comprende de 0 a 5 años

3/ En la variable ocupación, categorías Trabajadores no calificados y Sin Especificar, existe un incremento significativo, debido al registro de las ocupaciones en texto con asignación secuencial de códigos en las Jefaturas de Migración



**Cuadro No. 25B**  
**Entradas de Extranjeros por Motivo de Viaje, según Grupos Principales de Ocupación**  
**y Población Activa y No Activa**  
**Año: 2011**

Grupos Principales de Ocupación y Población Activa y no Activa	Total	Sin Información	Turismo	1/ Motivo de Viaje			
				Negocios	Eventos	Estudios	Otros
<b>Total</b>	<b>1.141.037</b>	<b>3</b>	<b>951.079</b>	<b>19.581</b>	<b>40.995</b>	<b>886</b>	<b>128.493</b>
<b>Población Activa</b>	<b>731.688</b>	<b>2</b>	<b>568.663</b>	<b>18.829</b>	<b>37.637</b>	<b>481</b>	<b>106.076</b>
Miembros del Poder Ejecutivo y de los cuerpos Legislativos y personal Directivo de la Administración Pública y de Empresas	36.883	-	23.538	2.447	1.831	14	9.053
Profesionales Científicos e Intelectuales	120.533	1	79.909	6.478	9.669	202	24.274
Técnicos y Profesionales de nivel medio	20.020	-	14.461	561	1.727	21	3.250
Empleados de Oficina	286.832	-	245.824	6.350	8.184	147	26.327
Trabajadores de los Servicios y Vendedores de Comercio y Mercados	130.252	1	91.055	1.515	12.410	16	25.255
Agricultores y Trabajadores calificados Agropecuarios y Pesqueros	5.803	-	5.371	47	49	-	336
Oficiales, Operarios y artesanos de Artes, Mecánicas y de otros Oficios	13.525	-	11.610	112	341	6	1.456
Operadores de instalaciones y máquinas montadoras	16.077	-	6.732	64	384	5	8.892
Trabajadores no calificados 3/	99.656	-	89.254	1.233	2.158	64	6.947
Fuerzas Armadas	2.107	-	909	22	884	6	286
<b>Población No Activa</b>	<b>339.381</b>	<b>1</b>	<b>316.734</b>	<b>308</b>	<b>2.399</b>	<b>314</b>	<b>19.625</b>
Jubilados o Pensionistas	42.453	1	39.343	154	238	1	2.716
El Hogar	48.597	-	41.556	67	770	11	6.193
Estudiante	213.304	-	201.964	87	1.391	302	9.560
Menor de Edad 2/	35.027	-	33.871	-	-	-	1.156
<b>Sin Especificar 3/</b>	<b>69.968</b>	<b>-</b>	<b>65.682</b>	<b>444</b>	<b>959</b>	<b>91</b>	<b>2.792</b>

1/ Motivo de viaje de acuerdo a formato de Tarjeta Andina

2/ Menor de edad comprende de 0 a 5 años

3/ En la variable ocupación, categorías Trabajadores no calificados y Sin Especificar, existe un valor significativo, debido al registro de las ocupaciones en texto con asignación secuencial de códigos en las Jefaturas de Migración

**Cuadro No. 25C**  
**Salidas de Extranjeros por Motivo de Viaje, según Grupos Principales de Ocupación**  
**y Población Activa y No Activa**  
Año: 2011

Grupos Principales de Ocupación y Población Activa y no Activa	Total	Sin Información	1/ Motivo de Viaje				
			Turismo	Negocios	Eventos	Estudios	Otros
<b>Total</b>	<b>1.086.116</b>	<b>5</b>	<b>475.420</b>	<b>7.360</b>	<b>27.979</b>	<b>647</b>	<b>574.705</b>
<b>Población Activa</b>	<b>713.463</b>	<b>5</b>	<b>289.646</b>	<b>7.105</b>	<b>26.131</b>	<b>444</b>	<b>390.132</b>
Miembros del Poder Ejecutivo y de los cuerpos Legislativos y personal Directivo de la Administración Pública y de Empresas	37.789	-	13.103	1.012	1.401	15	22.258
Profesionales Científicos e Intelectuales	122.615	-	41.850	2.093	5.006	111	73.555
Técnicos y Profesionales de nivel medio	20.462	1	7.149	166	829	14	12.303
Empleados de Oficina	292.997	3	105.274	2.455	4.818	127	180.320
Trabajadores de los Servicios y Vendedores de Comercio y Mercados	122.372	1	63.267	873	11.941	22	46.268
Agricultores y Trabajadores calificados Agropecuarios y Pesqueros	4.792	-	3.679	22	28	99	964
Oficiales, Operarios y artesanos de Artes, Mecánicas y de otros Oficios	12.569	-	6.486	35	197	3	5.848
Operadores de instalaciones y máquinas montadoras	15.156	-	4.392	52	258	3	10.451
Trabajadores no calificados 3/	82.550	-	44.136	393	1.023	46	36.952
Fuerzas Armadas	2.161	-	310	4	630	4	1.213



**Cuadro No. 25C**  
**Salidas de Extranjeros por Motivo de Viaje, según Grupos Principales de Ocupación**  
**y Población Activa y No Activa**  
Año: 2011

Grupos Principales de Ocupación y Población Activa y no Activa	Total	Sin Información	Turismo	1/ Motivo de Viaje			
				Negocios	Eventos	Estudios	Otros
<b>Población No Activa</b>	<b>331.244</b>	-	<b>163.835</b>	<b>120</b>	<b>1.415</b>	<b>165</b>	<b>165.709</b>
Jubilados o Pensionistas	45.691	-	14.927	50	149	2	30.563
El Hogar	47.502	-	27.830	29	598	49	18.996
Estudiante	206.451	-	110.061	41	668	114	95.567
Menor de Edad 2/	31.600	-	11.017	-	-	-	20.583
<b>Sin Especificar 3/</b>	<b>41.409</b>	-	<b>21.939</b>	<b>135</b>	<b>433</b>	<b>38</b>	<b>18.864</b>

1/ Motivo de viaje de acuerdo a formato de Tarjeta Andina

2/ Menor de edad comprende de 0 a 5 años

3/ En la variable ocupación, categorías Trabajadores no calificados y Sin Especificar, existe un valor significativo, debido al registro de las ocupaciones en texto con asignación secuencial de códigos en las Jefaturas de Migración

**Cuadro No. 26**  
**Salidas de Ecuatorianos por Motivo de Viaje, según Sexo y Grupos de Edad**  
 Año: 2011

Sexo y Grupos de Edad	Total	Sin Información	1/ Motivo de Viaje				
			Turismo	Negocios	Eventos	Estudios	Otros
<b>Total</b>	<b>1.022.451</b>	<b>17</b>	<b>616.042</b>	<b>9.038</b>	<b>46.276</b>	<b>3.575</b>	<b>347.503</b>
<b>Hombres</b>	<b>521.194</b>	<b>11</b>	<b>313.555</b>	<b>7.124</b>	<b>27.730</b>	<b>2.127</b>	<b>170.647</b>
Menores de 10 Años	22.229	-	15.201	-	-	-	7.028
De 10 a 19 Años	44.365	-	30.773	3	1.176	210	12.203
De 20 a 29 Años	94.908	-	60.645	675	5.293	628	27.667
De 30 a 39 Años	131.086	-	73.800	2.514	9.218	1.017	44.537
De 40 a 49 Años	107.018	-	60.516	2.389	7.143	233	36.737
De 50 a 59 Años	68.463	7	39.869	1.120	4.682	27	22.758
De 60 Años y Más	53.125	4	32.751	423	218	12	19.717
<b>Mujeres</b>	<b>501.257</b>	<b>6</b>	<b>302.487</b>	<b>1.914</b>	<b>18.546</b>	<b>1.448</b>	<b>176.856</b>
Menores de 10 Años	21.649	-	14.903	-	-	-	6.746
De 10 a 19 Años	46.097	-	31.955	3	1.029	228	12.882
De 20 a 29 Años	100.555	-	63.313	446	6.163	548	30.085
De 30 a 39 Años	109.073	-	62.393	776	5.315	559	40.030
De 40 a 49 Años	88.760	-	50.385	425	3.455	95	34.400
De 50 a 59 Años	70.028	2	41.138	211	2.376	12	26.289
De 60 Años y Más	65.095	4	38.400	53	208	6	26.424

1/ Motivo de viaje de acuerdo a formato de Tarjeta Andina



**Cuadro No. 26A**  
**Entradas de Ecuatorianos por Motivo de Viaje, según Sexo y Grupos de Edad**  
**Año: 2011**

Sexo y Grupos de Edad	Total	1/ Motivo de Viaje					
		Sin Información	Turismo	Negocios	Eventos	Estudios	Otros
<b>Total</b>	<b>1.027.543</b>	<b>23</b>	<b>92.864</b>	<b>172</b>	<b>41.250</b>	<b>2.436</b>	<b>890.798</b>
<b>Hombres</b>	<b>526.129</b>	<b>7</b>	<b>46.442</b>	<b>144</b>	<b>18.833</b>	<b>1.674</b>	<b>459.029</b>
Menores de 10 Años	23.423	-	3.897	-	-	-	19.526
De 10 a 19 Años	42.935	-	3.533	2	1.653	98	37.649
De 20 a 29 Años	93.506	-	8.433	28	2.278	488	82.279
De 30 a 39 Años	134.899	-	10.505	56	5.979	721	117.638
De 40 a 49 Años	109.166	-	8.375	36	5.203	309	95.243
De 50 a 59 Años	69.338	-	5.078	18	3.195	43	61.004
De 60 Años y Más	52.862	7	6.621	4	525	15	45.690
<b>Mujeres</b>	<b>501.414</b>	<b>16</b>	<b>46.422</b>	<b>28</b>	<b>22.417</b>	<b>762</b>	<b>431.769</b>
Menores de 10 Años	22.823	1	3.823	-	-	-	18.999
De 10 a 19 Años	45.094	-	3.628	-	1.785	70	39.611
De 20 a 29 Años	98.344	-	8.468	4	2.835	200	86.837
De 30 a 39 Años	110.965	-	9.043	11	6.573	352	94.986
De 40 a 49 Años	89.347	-	7.229	12	5.719	112	76.275
De 50 a 59 Años	70.326	-	5.298	1	4.676	20	60.331
De 60 Años y Más	64.515	15	8.933	-	829	8	54.730

1/ Motivo de viaje de acuerdo a formato de Tarjeta Andina

**Cuadro No. 26B**  
**Entradas de Extranjeros por Motivo de Viaje, según Sexo y Grupos de Edad**  
 Año: 2011

Sexo y Grupos de Edad	Total	Sin Información	1/ Motivo de Viaje				
			Turismo	Negocios	Eventos	Estudios	Otros
<b>Total</b>	<b>1.141.037</b>	<b>3</b>	<b>951.079</b>	<b>19.581</b>	<b>40.995</b>	<b>886</b>	<b>128.493</b>
<b>Hombres</b>	<b>657.785</b>	<b>2</b>	<b>528.067</b>	<b>16.472</b>	<b>26.955</b>	<b>403</b>	<b>85.886</b>
Menores de 10 Años	31.679	-	30.480	-	-	-	1.199
De 10 a 19 Años	40.869	-	38.319	8	705	61	1.776
De 20 a 29 Años	119.693	-	103.545	1.377	3.506	95	11.170
De 30 a 39 Años	151.037	-	115.995	5.111	7.443	160	22.328
De 40 a 49 Años	135.922	-	98.358	5.621	8.369	70	23.504
De 50 a 59 Años	101.647	-	75.178	3.284	6.708	11	16.466
De 60 Años y Más	76.938	2	66.192	1.071	224	6	9.443
<b>Mujeres</b>	<b>483.252</b>	<b>1</b>	<b>423.012</b>	<b>3.109</b>	<b>14.040</b>	<b>483</b>	<b>42.607</b>
Menores de 10 Años	30.005	-	28.904	-	-	-	1.101
De 10 a 19 Años	41.586	-	39.131	2	615	142	1.696
De 20 a 29 Años	108.201	-	97.212	606	2.483	144	7.756
De 30 a 39 Años	94.438	-	78.222	1.317	4.041	157	10.701
De 40 a 49 Años	76.969	-	62.631	771	3.904	31	9.632
De 50 a 59 Años	68.599	-	58.781	338	2.857	9	6.614
De 60 Años y Más	63.454	1	58.131	75	140	-	5.107

1/ Motivo de viaje de acuerdo a formato de Tarjeta Andina





**Cuadro No. 26C**  
**Salidas de Extranjeros por Motivo de Viaje, según Sexo y Grupos de Edad**  
**Año: 2011**

Sexo y Grupos de Edad	Total	Sin Información	1/ Motivo de Viaje				
			Turismo	Negocios	Eventos	Estudios	Otros
<b>Total</b>	<b>1.086.116</b>	<b>5</b>	<b>475.420</b>	<b>7.360</b>	<b>27.979</b>	<b>647</b>	<b>574.705</b>
<b>Hombres</b>	<b>625.609</b>	<b>4</b>	<b>268.005</b>	<b>6.380</b>	<b>18.175</b>	<b>389</b>	<b>332.656</b>
Menores de 10 Años	29.043	-	10.169	-	-	-	18.874
De 10 a 19 Años	37.179	-	16.746	3	313	37	20.080
De 20 a 29 Años	110.204	-	61.920	432	2.349	122	45.381
De 30 a 39 Años	144.130	-	62.350	1.884	4.808	159	74.929
De 40 a 49 Años	131.142	-	49.942	2.180	5.884	52	73.084
De 50 a 59 Años	98.783	2	36.389	1.404	4.652	10	56.326
De 60 Años y Más	75.128	2	30.489	477	169	9	43.982
<b>Mujeres</b>	<b>460.507</b>	<b>1</b>	<b>207.415</b>	<b>980</b>	<b>9.804</b>	<b>258</b>	<b>242.049</b>
Menores de 10 Años	27.588	-	9.639	-	-	-	17.949
De 10 a 19 Años	38.462	-	16.635	1	263	33	21.530
De 20 a 29 Años	101.642	-	54.866	164	1.893	102	44.617
De 30 a 39 Años	90.489	-	41.428	392	2.790	86	45.793
De 40 a 49 Años	73.961	-	31.485	269	2.792	27	39.388
De 50 a 59 Años	66.646	-	27.794	131	1.957	5	36.759
De 60 Años y Más	61.719	1	25.568	23	109	5	36.013

1/ Motivo de viaje de acuerdo a formato de Tarjeta Andina

**Cuadro No. 27**  
**Entradas y Salidas de Ecuatorianos por Meses, según Jefaturas de Migración**  
 Año: 2011

Jefaturas de Migración	Total	Meses											
		Enero	Febrero	Marzo	Abril	Mayo	Junio	Julio	Agosto	Septiembre	Octubre	Noviembre	Diciembre
<b>Total</b>	<b>2.049.994</b>	<b>134.821</b>	<b>130.448</b>	<b>170.607</b>	<b>157.075</b>	<b>159.539</b>	<b>153.792</b>	<b>194.494</b>	<b>236.006</b>	<b>184.102</b>	<b>175.552</b>	<b>194.139</b>	<b>159.419</b>
<b>Total Entradas</b>	<b>1.027.543</b>	<b>65.220</b>	<b>61.924</b>	<b>80.994</b>	<b>76.219</b>	<b>79.553</b>	<b>82.916</b>	<b>95.349</b>	<b>118.437</b>	<b>88.444</b>	<b>85.251</b>	<b>103.047</b>	<b>90.189</b>
<b>Total Salidas</b>	<b>1.022.451</b>	<b>69.601</b>	<b>68.524</b>	<b>89.613</b>	<b>80.856</b>	<b>79.986</b>	<b>70.876</b>	<b>99.145</b>	<b>117.569</b>	<b>95.658</b>	<b>90.301</b>	<b>91.092</b>	<b>69.230</b>
<b>Quito</b>	<b>835.217</b>	<b>53.392</b>	<b>45.967</b>	<b>60.752</b>	<b>64.096</b>	<b>69.460</b>	<b>65.862</b>	<b>88.889</b>	<b>106.568</b>	<b>75.005</b>	<b>69.110</b>	<b>72.332</b>	<b>63.784</b>
Entradas	424.417	27.835	22.903	28.938	30.773	35.187	35.940	42.330	55.324	37.179	33.669	39.376	34.963
Salidas	410.800	25.557	23.064	31.814	33.323	34.273	29.922	46.559	51.244	37.826	35.441	32.956	28.821
<b>Guayaquil</b>	<b>923.978</b>	<b>60.189</b>	<b>62.668</b>	<b>79.620</b>	<b>73.072</b>	<b>70.771</b>	<b>69.508</b>	<b>79.980</b>	<b>92.616</b>	<b>87.592</b>	<b>85.388</b>	<b>90.284</b>	<b>72.290</b>
Entradas	465.436	27.573	28.705	37.805	36.061	35.030	38.318	41.209	45.668	41.035	41.705	48.388	43.939
Salidas	458.542	32.616	33.963	41.815	37.011	35.741	31.190	38.771	46.948	46.557	43.683	41.896	28.351
<b>Tulcán</b>	<b>45.834</b>	<b>3.279</b>	<b>3.828</b>	<b>3.410</b>	<b>2.960</b>	<b>2.755</b>	<b>3.939</b>	<b>4.450</b>	<b>5.934</b>	<b>3.188</b>	<b>2.843</b>	<b>4.598</b>	<b>4.650</b>
Entradas	20.317	1.531	1.616	1.573	1.260	1.214	1.657	1.869	2.775	1.451	1.254	2.061	2.056
Salidas	25.517	1.748	2.212	1.837	1.700	1.541	2.282	2.581	3.159	1.737	1.589	2.537	2.594
<b>Huaquillas(El Oro)</b>	<b>188.563</b>	<b>13.783</b>	<b>14.692</b>	<b>21.827</b>	<b>12.899</b>	<b>12.499</b>	<b>10.657</b>	<b>16.515</b>	<b>24.758</b>	<b>13.699</b>	<b>13.041</b>	<b>21.005</b>	<b>13.188</b>
Entradas	90.191	6.302	7.100	10.242	6.136	6.210	5.171	7.699	11.796	6.622	6.089	10.266	6.558
Salidas	98.372	7.481	7.592	11.585	6.763	6.289	5.486	8.816	12.962	7.077	6.952	10.739	6.630
<b>Macará</b>	<b>42.762</b>	<b>3.262</b>	<b>2.568</b>	<b>3.841</b>	<b>2.959</b>	<b>2.696</b>	<b>2.893</b>	<b>3.484</b>	<b>4.677</b>	<b>3.435</b>	<b>3.922</b>	<b>4.581</b>	<b>4.444</b>
Entradas	20.570	1.590	1.220	1.865	1.446	1.309	1.415	1.624	2.111	1.707	1.947	2.192	2.144
Salidas	22.192	1.672	1.348	1.976	1.513	1.387	1.478	1.860	2.566	1.728	1.975	2.389	2.300
<b>Machala(Pto Bolívar)</b>	<b>34</b>	<b>8</b>	<b>2</b>	<b>5</b>	<b>6</b>	<b>-</b>	<b>-</b>	<b>-</b>	<b>2</b>	<b>1</b>	<b>4</b>	<b>4</b>	<b>2</b>
Entradas	18	8	2	-	6	-	-	-	-	-	1	-	1
Salidas	16	-	-	5	-	-	-	-	2	1	3	4	1
<b>Esmeraldas</b>	<b>6.122</b>	<b>341</b>	<b>303</b>	<b>371</b>	<b>541</b>	<b>506</b>	<b>446</b>	<b>565</b>	<b>814</b>	<b>504</b>	<b>588</b>	<b>536</b>	<b>607</b>
Entradas	2.960	191	134	195	258	256	211	253	406	244	275	272	265
Salidas	3.162	150	169	176	283	250	235	312	408	260	313	264	342
<b>Salinas</b>	<b>160</b>	<b>4</b>	<b>47</b>	<b>21</b>	<b>10</b>	<b>13</b>	<b>2</b>	<b>6</b>	<b>2</b>	<b>17</b>	<b>4</b>	<b>3</b>	<b>31</b>
Entradas	83	-	16	21	3	10	1	4	1	9	2	2	14
Salidas	77	4	31	-	7	3	1	2	1	8	2	1	17



**Cuadro No. 27**  
**Entradas y Salidas de Ecuatorianos por Meses, según Jefaturas de Migración**  
 Año: 2011

Jefaturas de Migración	Total	Meses											
		Enero	Febrero	Marzo	Abril	Mayo	Junio	Julio	Agosto	Septiembre	Octubre	Noviembre	Diciembre
<b>Manta</b>	<b>6.129</b>	<b>491</b>	<b>337</b>	<b>719</b>	<b>482</b>	<b>713</b>	<b>453</b>	<b>522</b>	<b>473</b>	<b>505</b>	<b>441</b>	<b>683</b>	<b>310</b>
Entradas	3.045	148	208	341	250	328	184	315	302	164	154	442	209
Salidas	3.084	343	129	378	232	385	269	207	171	341	287	241	101
<b>Lago Agrio(Sucumbíos)</b>	<b>590</b>	<b>27</b>	<b>25</b>	<b>27</b>	<b>30</b>	<b>24</b>	<b>28</b>	<b>66</b>	<b>75</b>	<b>36</b>	<b>97</b>	<b>69</b>	<b>86</b>
Entradas	278	19	17	8	16	9	17	32	41	18	49	24	28
Salidas	312	8	8	19	14	15	11	34	34	18	48	45	58
<b>San Lorenzo</b>	<b>158</b>	<b>12</b>	<b>8</b>	<b>8</b>	<b>16</b>	<b>1</b>	<b>4</b>	<b>17</b>	<b>21</b>	<b>22</b>	<b>12</b>	<b>11</b>	<b>26</b>
Entradas	81	5	1	4	9	-	2	14	9	14	7	4	12
Salidas	77	7	7	4	7	1	2	3	12	8	5	7	14
<b>Nuevo Rocafuerte</b>	<b>36</b>	-	-	-	-	-	-	-	<b>3</b>	-	-	<b>33</b>	-
Entradas	23	-	-	-	-	-	-	-	3	-	-	20	-
Salidas	13	-	-	-	-	-	-	-	-	-	-	13	-
<b>Latacunga</b>	<b>3</b>	-	-	-	-	-	-	-	<b>2</b>	<b>1</b>	-	-	-
Entradas	2	-	-	-	-	-	-	-	1	1	-	-	-
Salidas	1	-	-	-	-	-	-	-	1	-	-	-	-
<b>Santa Cruz</b>	<b>362</b>	-	-	-	-	<b>101</b>	-	-	<b>61</b>	<b>97</b>	<b>102</b>	-	<b>1</b>
Entrada	99	-	-	-	-	-	-	-	-	-	99	-	-
Salida	263	-	-	-	-	101	-	-	61	97	3	-	1
<b>Aguarico</b>	<b>46</b>	<b>33</b>	<b>3</b>	<b>6</b>	<b>4</b>	-	-	-	-	-	-	-	-
Entrada	23	18	2	2	1	-	-	-	-	-	-	-	-
Salida	23	15	1	4	3	-	-	-	-	-	-	-	-

**Cuadro No. 28**  
**Entradas y Salidas de Extranjeros por Meses, según Jefaturas de Migración**

Año: 2011

Jefaturas de Migración	Total	Meses											
		Enero	Febrero	Marzo	Abril	Mayo	Junio	Julio	Agosto	Septiembre	Octubre	Noviembre	Diciembre
<b>TOTAL</b>	<b>2.227.153</b>	<b>215.928</b>	<b>168.283</b>	<b>179.358</b>	<b>170.003</b>	<b>162.933</b>	<b>179.548</b>	<b>225.002</b>	<b>207.735</b>	<b>164.897</b>	<b>173.129</b>	<b>177.412</b>	<b>202.925</b>
<b>Total Entradas</b>	<b>1.141.037</b>	<b>105.548</b>	<b>86.421</b>	<b>87.495</b>	<b>87.507</b>	<b>82.870</b>	<b>99.949</b>	<b>117.966</b>	<b>98.962</b>	<b>80.090</b>	<b>88.357</b>	<b>92.573</b>	<b>113.299</b>
<b>Total Salidas</b>	<b>1.086.116</b>	<b>110.380</b>	<b>81.862</b>	<b>91.863</b>	<b>82.496</b>	<b>80.063</b>	<b>79.599</b>	<b>107.036</b>	<b>108.773</b>	<b>84.807</b>	<b>84.772</b>	<b>84.839</b>	<b>89.626</b>
<b>Quito</b>	<b>937.070</b>	<b>77.932</b>	<b>66.271</b>	<b>79.302</b>	<b>71.027</b>	<b>73.873</b>	<b>81.117</b>	<b>95.289</b>	<b>89.804</b>	<b>70.510</b>	<b>74.109</b>	<b>77.733</b>	<b>80.103</b>
Entradas	485.913	38.238	34.556	39.628	36.075	38.424	45.445	50.136	43.390	35.012	39.416	41.744	43.849
Salidas	451.157	39.694	31.715	39.674	34.952	35.449	35.672	45.153	46.414	35.498	34.693	35.989	36.254
<b>Guayaquil</b>	<b>619.331</b>	<b>59.220</b>	<b>48.189</b>	<b>50.345</b>	<b>45.760</b>	<b>45.710</b>	<b>46.567</b>	<b>58.535</b>	<b>60.517</b>	<b>49.874</b>	<b>47.136</b>	<b>49.339</b>	<b>58.139</b>
Entradas	301.409	25.296	24.239	22.987	22.518	21.531	25.187	30.306	26.376	22.296	22.415	24.232	34.026
Salidas	317.922	33.924	23.950	27.358	23.242	24.179	21.380	28.229	34.141	27.578	24.721	25.107	24.113
<b>Tulcán</b>	<b>308.785</b>	<b>35.335</b>	<b>18.346</b>	<b>19.940</b>	<b>26.082</b>	<b>18.785</b>	<b>25.994</b>	<b>38.998</b>	<b>25.750</b>	<b>20.059</b>	<b>22.938</b>	<b>23.147</b>	<b>33.411</b>
Entradas	167.614	18.704	10.302	10.966	14.359	10.075	15.169	20.137	13.093	10.580	12.236	12.802	19.191
Salidas	141.171	16.631	8.044	8.974	11.723	8.710	10.825	18.861	12.657	9.479	10.702	10.345	14.220
<b>Huaquillas(El Oro)</b>	<b>285.226</b>	<b>36.267</b>	<b>30.846</b>	<b>23.704</b>	<b>21.806</b>	<b>19.458</b>	<b>19.892</b>	<b>24.359</b>	<b>24.892</b>	<b>18.497</b>	<b>22.369</b>	<b>19.975</b>	<b>23.161</b>
Entradas	147.287	19.440	14.968	11.218	11.779	10.215	10.859	13.404	12.744	9.299	10.989	10.018	12.354
Salidas	137.939	16.827	15.878	12.486	10.027	9.243	9.033	10.955	12.148	9.198	11.380	9.957	10.807
<b>Macará</b>	<b>30.356</b>	<b>2.660</b>	<b>2.519</b>	<b>2.303</b>	<b>2.406</b>	<b>2.136</b>	<b>2.269</b>	<b>3.720</b>	<b>2.957</b>	<b>2.233</b>	<b>2.287</b>	<b>2.495</b>	<b>2.371</b>
Entradas	14.504	1.351	1.232	1.040	1.264	995	1.146	1.816	1.397	1.016	1.080	1.084	1.083
Salidas	15.852	1.309	1.287	1.263	1.142	1.141	1.123	1.904	1.560	1.217	1.207	1.411	1.288



**Cuadro No. 28**  
**Entradas y Salidas de Extranjeros por Meses, según Jefaturas de Migración**

Año: 2011

Jefaturas de Migración	Total	Meses											
		Enero	Febrero	Marzo	Abril	Mayo	Junio	Julio	Agosto	Septiembre	Octubre	Noviembre	Diciembre
<b>Machala(Pto Bolívar)</b>	<b>1.060</b>	<b>69</b>	<b>39</b>	<b>73</b>	<b>35</b>	<b>63</b>	<b>56</b>	<b>62</b>	<b>164</b>	<b>110</b>	<b>129</b>	<b>128</b>	<b>132</b>
Entradas	323	33	19	33	19	29	31	24	26	28	21	30	30
Salidas	737	36	20	40	16	34	25	38	138	82	108	98	102
<b>Esmeraldas</b>	<b>19.451</b>	<b>2.186</b>	<b>847</b>	<b>1.007</b>	<b>1.079</b>	<b>1.180</b>	<b>1.992</b>	<b>1.828</b>	<b>1.797</b>	<b>1.456</b>	<b>2.174</b>	<b>1.749</b>	<b>2.156</b>
Entradas	9.692	1.090	422	496	537	621	1.059	885	898	735	1.016	911	1.022
Salidas	9.759	1.096	425	511	542	559	933	943	899	721	1.158	838	1.134
<b>Salinas</b>	<b>320</b>	<b>26</b>	<b>23</b>	<b>18</b>	<b>33</b>	<b>79</b>	<b>1</b>	<b>2</b>	<b>-</b>	<b>75</b>	<b>6</b>	<b>24</b>	<b>33</b>
Entradas	193	10	12	15	6	65	1	2	-	52	4	13	13
Salidas	127	16	11	3	27	14	-	-	-	23	2	11	20
<b>Manta</b>	<b>8.881</b>	<b>823</b>	<b>552</b>	<b>1.763</b>	<b>655</b>	<b>671</b>	<b>492</b>	<b>472</b>	<b>535</b>	<b>796</b>	<b>459</b>	<b>719</b>	<b>944</b>
Entradas	4.466	573	299	582	282	366	312	290	287	353	273	539	310
Salidas	4.415	250	253	1.181	373	305	180	182	248	443	186	180	634
<b>Lago Agrio(Sucumbíos)</b>	<b>12.630</b>	<b>997</b>	<b>491</b>	<b>661</b>	<b>883</b>	<b>726</b>	<b>869</b>	<b>1.488</b>	<b>1.088</b>	<b>946</b>	<b>1.003</b>	<b>1.584</b>	<b>1.894</b>
Entradas	7.266	540	294	379	532	404	563	823	622	456	576	920	1.157
Salidas	5.364	457	197	282	351	322	306	665	466	490	427	664	737
<b>San Lorenzo</b>	<b>2.328</b>	<b>370</b>	<b>140</b>	<b>172</b>	<b>221</b>	<b>103</b>	<b>190</b>	<b>201</b>	<b>211</b>	<b>176</b>	<b>126</b>	<b>206</b>	<b>212</b>
Entradas	1.390	257	70	116	124	66	119	120	121	102	64	107	124
Salidas	938	113	70	56	97	37	71	81	90	74	62	99	88

**Cuadro No. 28**  
**Entradas y Salidas de Extranjeros por Meses, según Jefaturas de Migración**

Año: 2011

Jefaturas de Migración	Total	Meses											
		Enero	Febrero	Marzo	Abril	Mayo	Junio	Julio	Agosto	Septiembre	Octubre	Noviembre	Diciembre
<b>Nuevo Rocafuerte</b>	<b>1.174</b>	<b>4</b>	<b>2</b>	<b>2</b>	<b>-</b>	<b>-</b>	<b>3</b>	<b>5</b>	<b>5</b>	<b>156</b>	<b>336</b>	<b>312</b>	<b>349</b>
Entradas	712	4	2	2	-	-	3	5	5	155	239	172	125
Salidas	462	-	-	-	-	-	-	-	-	1	97	140	224
<b>La Balsa</b>	<b>132</b>	<b>39</b>	<b>18</b>	<b>66</b>	<b>8</b>	<b>-</b>	<b>-</b>	<b>-</b>	<b>-</b>	<b>-</b>	<b>-</b>	<b>1</b>	<b>-</b>
Entrada	54	12	6	31	4	-	-	-	-	-	-	1	-
Salida	78	27	12	35	4	-	-	-	-	-	-	-	-
<b>San Cristóbal</b>	<b>18</b>	<b>-</b>	<b>-</b>	<b>1</b>	<b>5</b>	<b>1</b>	<b>-</b>	<b>2</b>	<b>-</b>	<b>-</b>	<b>-</b>	<b>-</b>	<b>9</b>
Entradas	16	-	-	1	5	1	-	2	-	-	-	-	7
Salidas	2	-	-	-	-	-	-	-	-	-	-	-	2
<b>Santa Cruz</b>	<b>378</b>	<b>-</b>	<b>-</b>	<b>1</b>	<b>3</b>	<b>148</b>	<b>106</b>	<b>41</b>	<b>10</b>	<b>3</b>	<b>57</b>	<b>-</b>	<b>9</b>
Entradas	190	-	-	1	3	78	55	16	1	-	28	-	8
Salidas	188	-	-	-	-	70	51	25	9	3	29	-	1
<b>Latacunga</b>	<b>13</b>	<b>-</b>	<b>-</b>	<b>-</b>	<b>-</b>	<b>-</b>	<b>-</b>	<b>-</b>	<b>5</b>	<b>6</b>	<b>-</b>	<b>-</b>	<b>2</b>
Entradas	8	-	-	-	-	-	-	-	2	6	-	-	-
Salidas	5	-	-	-	-	-	-	-	3	-	-	-	2



**Cuadro No. 29**  
**Entradas, Salidas y Saldos Brutos de Ecuatorianos y Extranjeros por Sexo,**  
**según Nacionalidad: Jefatura de Control de Quito**  
**Año: 2011**

Nacionalidad	Entradas			Salidas			Saldos Brutos
	Total	Hombres	Mujeres	Total	Hombres	Mujeres	
<b>Total</b>	<b>910.330</b>	<b>499.513</b>	<b>410.817</b>	<b>861.957</b>	<b>474.484</b>	<b>387.473</b>	<b>48.373</b>
<b>América</b>	<b>763.633</b>	<b>416.669</b>	<b>346.964</b>	<b>737.823</b>	<b>402.560</b>	<b>335.263</b>	<b>25.810</b>
<b>América del Norte</b>	<b>164.436</b>	<b>87.436</b>	<b>77.000</b>	<b>157.320</b>	<b>84.347</b>	<b>72.973</b>	<b>7.116</b>
Canadá	17.434	8.603	8.831	16.385	8.159	8.226	1.049
Estados Unidos	134.752	70.135	64.617	129.179	67.757	61.422	5.573
México	12.250	8.698	3.552	11.756	8.431	3.325	494
<b>América Central</b>	<b>33.530</b>	<b>21.950</b>	<b>11.580</b>	<b>29.908</b>	<b>19.308</b>	<b>10.600</b>	<b>3.622</b>
Antigua y Barbuda	3	2	1	3	2	1	-
Aruba	1	1	-	1	1	-	-
Bahamas	33	21	12	30	19	11	3
Barbados	34	22	12	28	19	9	6
Belice	13	10	3	13	9	4	-
Bermuda	9	5	4	8	5	3	1
Costa Rica	2.691	1.575	1.116	2.457	1.461	996	234
Cuba	19.386	12.851	6.535	18.565	12.335	6.230	821
Curazao	6	3	3	3	2	1	3
Dominica	16	11	5	13	9	4	3
El Salvador	1.161	707	454	1.066	649	417	95
Granada	9	6	3	8	4	4	1
Guadalupe	5	4	1	4	3	1	1
Guatemala	1.215	847	368	1.140	795	345	75
Haití	2.299	1.865	434	234	163	71	2.065
Honduras	696	373	323	645	350	295	51
Islas Caimán	1	1	-	1	1	-	-
Islas Virgenes (Británicas)	2	1	1	-	-	-	2
Jamaica	120	80	40	110	77	33	10
Montserrat Isla	1	-	1	1	-	1	-
Nicaragua	633	333	300	596	315	281	37
Panamá	4.097	2.624	1.473	3.993	2.539	1.454	104
Puerto Rico	6	5	1	2	2	-	4
República Dominicana	1.063	587	476	961	533	428	102
San Cristóbal y Nevis	1	-	1	1	-	1	-

**Cuadro No. 29**  
**Entradas, Salidas y Saldos Brutos de Ecuatorianos y Extranjeros por Sexo,**  
**según Nacionalidad: Jefatura de Control de Quito**  
**Año: 2011**

Nacionalidad	Total	Entradas		Total	Salidas		Saldos Brutos
		Hombres	Mujeres		Hombres	Mujeres	
San Vicente y las Granadinas	6	3	3	6	4	2	-
Santa Lucía	23	13	10	19	11	8	4
<b>América del Sur</b>	<b>565.667</b>	<b>307.283</b>	<b>258.384</b>	<b>550.595</b>	<b>298.905</b>	<b>251.690</b>	<b>15.072</b>
Argentina	16.202	10.213	5.989	15.770	10.016	5.754	432
Bolivia	2.535	1.538	997	2.445	1.505	940	90
Brasil	10.849	7.035	3.814	10.820	7.050	3.770	29
Chile	13.349	8.192	5.157	13.116	8.129	4.987	233
Colombia	59.773	36.390	23.383	59.086	35.858	23.228	687
Ecuador	424.417	221.018	203.399	410.800	213.320	197.480	13.617
Guyana	29	14	15	30	15	15	-1
Guyana Francesa	3	2	1	4	3	1	-1
Paraguay	708	397	311	708	393	315	-
Perú	12.716	8.107	4.609	13.728	8.715	5.013	-1.012
Surinam	63	41	22	62	41	21	1
Trinidad and Tobago	248	140	108	311	171	140	-63
Uruguay	1.826	1.306	520	1.793	1.298	495	33
Venezuela	22.949	12.890	10.059	21.922	12.391	9.531	1.027
<b>Europa</b>	<b>121.141</b>	<b>66.383</b>	<b>54.758</b>	<b>101.085</b>	<b>56.981</b>	<b>44.104</b>	<b>20.056</b>
Albania	50	38	12	37	30	7	13
Alemania	17.778	9.484	8.294	14.069	7.769	6.300	3.709
Andorra	24	18	6	23	17	6	1
Armenia	13	10	3	13	9	4	-
Austria	1.767	927	840	1.465	819	646	302
Belarus	115	66	49	84	48	36	31
Bélgica	3.421	1.784	1.637	2.668	1.448	1.220	753
Bosnia y Herzegovina	4	2	2	5	3	2	-1
Bulgaria	107	63	44	97	57	40	10
Croacia	61	32	29	64	35	29	-3
Dinamarca	2.016	1.009	1.007	1.865	943	922	151
Eslovaquia	195	113	82	159	90	69	36
Eslovenia	205	114	91	127	77	50	78
España	34.120	18.905	15.215	29.008	16.286	12.722	5.112
Estonia	53	28	25	53	28	25	-





**Cuadro No. 29**  
**Entradas, Salidas y Saldos Brutos de Ecuatorianos y Extranjeros por Sexo,**  
**según Nacionalidad: Jefatura de Control de Quito**  
**Año: 2011**

Nacionalidad	Total	Entradas		Total	Salidas		Saldos Brutos
		Hombres	Mujeres		Hombres	Mujeres	
Finlandia	781	403	378	742	383	359	39
Francia	13.254	7.150	6.104	10.183	5.782	4.401	3.071
Grecia	220	153	67	176	130	46	44
Hungría	240	113	127	226	118	108	14
Irlanda	996	546	450	874	489	385	122
Islandia	110	59	51	96	58	38	14
Italia	8.412	5.370	3.042	7.016	4.688	2.328	1.396
Letonia	73	43	30	65	41	24	8
Liechtenstein	16	9	7	8	6	2	8
Lituania	96	44	52	82	39	43	14
Luxemburgo	96	57	39	73	44	29	23
Macedonia	8	5	3	8	5	3	-
Malta	12	9	3	11	8	3	1
Moldova	24	15	9	24	19	5	-
Mónaco	2	1	1	2	1	1	-
Noruega	1.136	589	547	1.148	589	559	-12
Países Bajos(Holanda)	6.907	4.051	2.856	5.760	3.536	2.224	1.147
Polonia	1.180	614	566	1.141	602	539	39
Portugal	809	508	301	672	442	230	137
Reino Unido (Escocia, Inglaterra, Gales, Gran Bretaña)	14.846	7.806	7.040	12.579	6.755	5.824	2.267
República Checa	527	317	210	498	294	204	29
Rumania	400	202	198	344	188	156	56
Rusia	2.201	1.221	980	1.947	1.090	857	254
San Marino	3	2	1	2	2	-	1
Suecia	2.435	1.186	1.249	2.312	1.139	1.173	123
Suiza	5.979	3.055	2.924	4.950	2.636	2.314	1.029
Ucrania	395	222	173	360	200	160	35
Vaticano (Santa Sede)	1	1	-	1	1	-	-
Yugoslavia	53	39	14	48	37	11	5
<b>Asia</b>	<b>16.866</b>	<b>11.963</b>	<b>4.903</b>	<b>15.758</b>	<b>11.120</b>	<b>4.638</b>	<b>1.108</b>
Afganistán	12	9	3	35	21	14	-23

**Cuadro No. 29**  
**Entradas, Salidas y Saldos Brutos de Ecuatorianos y Extranjeros por Sexo,**  
**según Nacionalidad: Jefatura de Control de Quito**  
**Año: 2011**

Nacionalidad	Total	Entradas		Total	Salidas		Saldos Brutos
		Hombres	Mujeres		Hombres	Mujeres	
Arabia Saudita	36	32	4	35	31	4	1
Azerbaiján	36	27	9	22	21	1	14
Bahrein	3	3	-	4	3	1	-1
Bangladesh	10	9	1	9	8	1	1
Butan	4	2	2	4	2	2	-
Camboya	2	2	-	2	2	-	-
China Popular	5.428	4.359	1.069	4.691	3.704	987	737
Chipre	18	11	7	14	10	4	4
Corea del Norte	1.085	753	332	896	638	258	189
Corea del Sur	1.317	957	360	1.527	1.110	417	-210
Emiratos Arabes Unidos	12	7	5	12	6	6	-
Filipinas	363	261	102	365	267	98	-2
Georgia	17	12	5	18	12	6	-1
Hong Kong	91	37	54	108	48	60	-17
India	954	789	165	944	755	189	10
Indonesia	136	66	70	131	68	63	5
Irak	4	3	1	5	3	2	-1
Irán (República Islámica)	244	191	53	225	172	53	19
Israel	2.161	1.354	807	2.082	1.326	756	79
Japón	3.195	1.992	1.203	3.085	1.921	1.164	110
Jordania	51	27	24	34	21	13	17
Kazajstán	90	50	40	83	48	35	7
Kirguizistán	6	3	3	6	3	3	-
Kuwait	14	10	4	11	11	-	3
Líbano	133	109	24	104	80	24	29
Macao	2	2	-	1	-	1	1
Malasia	130	71	59	121	67	54	9
Maldivas	4	3	1	2	2	-	2
Mongolia (Manchuria)	7	2	5	5	2	3	2
Myanmar (Burma)	1	1	-	1	1	-	-
Nepal	19	16	3	18	16	2	1
Pakistán	72	52	20	112	84	28	-40
Qatar	5	5	-	6	5	1	-1
Singapur	234	126	108	225	121	104	9
Siria	23	20	3	17	14	3	6
Sri Lanka (Ceilán)	128	115	13	86	78	8	42
Tailandia	83	31	52	82	32	50	1



**Cuadro No. 29**  
**Entradas, Salidas y Saldos Brutos de Ecuatorianos y Extranjeros por Sexo,**  
**según Nacionalidad: Jefatura de Control de Quito**  
**Año: 2011**

Nacionalidad	Total	Entradas		Total	Salidas		Saldos Brutos
		Hombres	Mujeres		Hombres	Mujeres	
Taiwán (China)	367	211	156	351	206	145	16
Tajikistan	2	1	1	-	-	-	2
Turquía	301	188	113	212	155	57	89
Uzbekistán	5	4	1	4	3	1	1
Vietnam	41	21	20	44	25	19	-3
Yemen	20	19	1	19	18	1	1
<b>África</b>	<b>1.341</b>	<b>982</b>	<b>359</b>	<b>1.160</b>	<b>870</b>	<b>290</b>	<b>181</b>
Angola	9	8	1	6	5	1	3
Argelia	112	84	28	83	71	12	29
Benín	9	9	-	11	11	-	-2
Botswana	1	-	1	1	-	1	-
Burkina Faso	6	5	1	4	3	1	2
Burundi	1	1	-	1	1	-	-
Cabo Verde	20	6	14	8	1	7	12
Camerún	50	43	7	30	24	6	20
Chad	5	3	2	3	1	2	2
Congo	29	20	9	24	17	7	5
Costa de Marfil	10	5	5	5	4	1	5
Djibouti	2	2	-	1	1	-	1
Egipto	68	51	17	55	40	15	13
Eritrea	2	1	1	2	1	1	-
Etiopia	5	2	3	7	5	2	-2
Gabón	3	2	1	1	1	-	2
Gambia	2	1	1	1	-	1	1
Ghana	39	33	6	33	26	7	6
Guinea	26	24	2	17	15	2	9
Guinea Ecuatorial	2	2	-	3	2	1	-1
Guinea-Bissau	1	1	-	1	1	-	-
Kenia	43	27	16	42	28	14	1
Lesotho	2	2	-	3	2	1	-1
Liberia	7	6	1	6	5	1	1
Libia	6	5	1	6	5	1	-
Madagascar	8	2	6	11	2	9	-3
Malawi	1	1	-	2	2	-	-1

**Cuadro No. 29**  
**Entradas, Salidas y Saldos Brutos de Ecuatorianos y Extranjeros por Sexo,**  
**según Nacionalidad: Jefatura de Control de Quito**  
**Año: 2011**

Nacionalidad	Total	Entradas		Total	Salidas		Saldos Brutos
		Hombres	Mujeres		Hombres	Mujeres	
Malí	10	9	1	3	2	1	7
Marruecos	54	38	16	47	34	13	7
Mauricio	7	5	2	5	3	2	2
Mauritania	26	25	1	26	25	1	-
Mozambique	11	9	2	9	8	1	2
Namibia	1	1	-	-	-	-	1
Nigeria	56	44	12	78	66	12	-22
Otras Naciones de África	55	30	25	29	18	11	26
República Centroafricana	5	1	4	2	-	2	3
Reunión	2	1	1	-	-	-	2
Rwanda	3	2	1	3	2	1	-
Sahara Occidental	159	159	-	159	159	-	-
Senegal	9	7	2	7	6	1	2
Seychelles	-	-	-	1	1	-	-1
Sierra Leona	25	20	5	17	13	4	8
Somalia	3	3	-	-	-	-	3
Sudáfrica (Ciskei)	365	230	135	333	208	125	32
Sudán	32	23	9	37	26	11	-5
Swazilandia	2	1	1	2	1	1	-
Tanzania	10	6	4	12	9	3	-2
Togo	1	1	-	1	1	-	-
Túnez	11	6	5	8	4	4	3
Uganda	14	6	8	7	4	3	7
Zambia	1	1	-	1	1	-	-
Zimbabwe (Rhodesia)	10	8	2	6	5	1	4



**Cuadro No. 29**  
**Entradas, Salidas y Saldos Brutos de Ecuatorianos y Extranjeros por Sexo,**  
**según Nacionalidad: Jefatura de Control de Quito**  
**Año: 2011**

Nacionalidad	Total	Entradas		Total	Salidas		Saldos Brutos
		Hombres	Mujeres		Hombres	Mujeres	
<b>Oceanía</b>	<b>7.281</b>	<b>3.469</b>	<b>3.812</b>	<b>6.084</b>	<b>2.923</b>	<b>3.161</b>	<b>1.197</b>
Australia	6.317	3.001	3.316	5.242	2.500	2.742	1.075
Fiji	4	4	-	4	4	-	-
Kiribati	1	-	1	-	-	-	1
Marshall Islas	-	-	-	1	-	1	-1
Micronesia	1	1	-	1	1	-	-
Norfolk Isla	3	2	1	1	1	-	2
Nueva Caledonia	11	7	4	8	3	5	3
Nueva Zelanda	932	445	487	821	409	412	111
Polinesia Francesa	9	6	3	3	2	1	6
Samoa Occidental	1	1	-	-	-	-	1
Vanuatu							
Timor del Este	2	2	-	3	3	-	-1
<b>Sin Especificar</b>	<b>68</b>	<b>47</b>	<b>21</b>	<b>47</b>	<b>30</b>	<b>17</b>	<b>21</b>

**Cuadro No. 30**  
**Entradas, Salidas y Saldos Brutos de Ecuatorianos y Extranjeros por Sexo,**  
**según Nacionalidad: Jefatura de Control de Guayaquil**

Año: 2011

Nacionalidad	Entradas			Salidas			Saldos Brutos
	Total	Hombres	Mujeres	Total	Hombres	Mujeres	
<b>Total</b>	<b>766.845</b>	<b>404.319</b>	<b>362.526</b>	<b>776.464</b>	<b>404.594</b>	<b>371.870</b>	<b>-9.619</b>
<b>América</b>	<b>688.258</b>	<b>351.376</b>	<b>336.882</b>	<b>684.142</b>	<b>346.476</b>	<b>337.666</b>	<b>4.116</b>
<b>América del Norte</b>	<b>112.725</b>	<b>61.113</b>	<b>51.612</b>	<b>115.296</b>	<b>61.999</b>	<b>53.297</b>	<b>-2.571</b>
Canadá	5.675	2.946	2.729	6.232	3.193	3.039	-557
Estados Unidos	100.833	53.610	47.223	102.613	54.120	48.493	-1.780
México	6.217	4.557	1.660	6.451	4.686	1.765	-234
<b>América Central</b>	<b>15.250</b>	<b>9.901</b>	<b>5.349</b>	<b>15.780</b>	<b>10.335</b>	<b>5.445</b>	<b>-530</b>
Antigua Y Barbuda	1	-	1	1	-	1	-
Bahamas	27	12	15	24	10	14	3
Barbados	8	8	-	9	9	-	-1
Belice	13	8	5	13	8	5	-
Bermuda	1	1	-	1	1	-	-
Costa Rica	1.978	1.364	614	2.159	1.464	695	-181
Cuba	4.289	2.843	1.446	4.463	3.027	1.436	-174
Curazao	2	2	-	-	-	-	2
Dominica	10	6	4	11	6	5	-1
El Salvador	1.353	778	575	1.425	822	603	-72
Granada	2	1	1	2	1	1	-
Guadalupe	7	5	2	3	3	-	4
Guatemala	927	656	271	978	690	288	-51
Haití	102	64	38	64	39	25	38
Honduras	610	383	227	550	342	208	60
Islas Caimán	1	1	-	1	1	-	-
Jamaica	32	17	15	36	17	19	-4
Montserrat Isla	5	5	-	4	4	-	1



**Cuadro No. 30**  
**Entradas, Salidas y Saldos Brutos de Ecuatorianos y Extranjeros por Sexo,**  
**según Nacionalidad: Jefatura de Control de Guayaquil**

Año: 2011

Nacionalidad	Entradas			Salidas			Saldos Brutos
	Total	Hombres	Mujeres	Total	Hombres	Mujeres	
Nicaragua	310	167	143	328	190	138	-18
Panamá	4.338	2.783	1.555	4.496	2.918	1.578	-158
Puerto Rico	32	21	11	33	20	13	-1
República Dominicana	1.195	772	423	1.171	757	414	24
San Cristóbal y Nevis	1	-	1	1	-	1	-
San Vicente Y Las Granadinas	1	-	1	1	-	1	-
Santa Lucia	5	4	1	6	6	-	-1
<b>América del Sur</b>	<b>560.283</b>	<b>280.362</b>	<b>279.921</b>	<b>553.066</b>	<b>274.142</b>	<b>278.924</b>	<b>7.217</b>
Argentina	13.532	8.360	5.172	13.278	8.130	5.148	254
Bolivia	928	534	394	945	551	394	-17
Brasil	5.311	3.817	1.494	5.319	3.783	1.536	-8
Chile	14.316	8.803	5.513	14.354	8.787	5.567	-38
Colombia	29.415	17.858	11.557	30.829	18.753	12.076	-1.414
Ecuador	465.436	222.185	243.251	458.542	216.205	242.337	6.894
Guyana	10	6	4	9	7	2	1
Guyana Francesa	1	-	1	-	-	-	1
Paraguay	538	333	205	538	334	204	-
Perú	17.641	10.891	6.750	16.475	10.169	6.306	1.166
Surinam	15	12	3	16	13	3	-1
Trinidad and Tobago	141	67	74	86	38	48	55
Uruguay	1.255	882	373	1.276	887	389	-21
Venezuela	11.744	6.614	5.130	11.399	6.485	4.914	345
<b>Europa</b>	<b>58.283</b>	<b>36.172</b>	<b>22.111</b>	<b>72.665</b>	<b>42.433</b>	<b>30.232</b>	<b>-14.382</b>
Albania	41	37	4	38	33	5	3
Alemania	5.676	3.439	2.237	9.034	5.001	4.033	-3.358
Andorra	10	7	3	7	6	1	3

**Cuadro No. 30**  
**Entradas, Salidas y Saldos Brutos de Ecuatorianos y Extranjeros por Sexo,**  
**según Nacionalidad: Jefatura de Control de Guayaquil**

Año: 2011

Nacionalidad	Entradas			Salidas			Saldos Brutos
	Total	Hombres	Mujeres	Total	Hombres	Mujeres	
Armenia	4	4	-	5	4	1	-1
Austria	704	395	309	1.054	545	509	-350
Belarus	46	28	18	63	41	22	-17
Bélgica	1.164	678	486	1.824	949	875	-660
Bosnia y Herzegovina	7	6	1	5	5	-	2
Bulgaria	122	109	13	121	103	18	1
Croacia	295	265	30	257	229	28	38
Dinamarca	417	285	132	504	320	184	-87
Eslovaquia	52	29	23	74	40	34	-22
Eslovenia	36	26	10	110	60	50	-74
España	24.001	13.666	10.335	26.186	14.729	11.457	-2.185
Estonia	22	11	11	23	12	11	-1
Finlandia	268	148	120	344	173	171	-76
Francia	3.884	2.268	1.616	6.748	3.564	3.184	-2.864
Grecia	184	161	23	195	154	41	-11
Hungría	79	45	34	109	54	55	-30
Irlanda	438	273	165	431	262	169	7
Islandia	33	25	8	34	23	11	-1
Italia	5.176	3.654	1.522	6.317	4.107	2.210	-1.141
Letonia	159	151	8	113	102	11	46
Liechtenstein	4	1	3	11	4	7	-7
Lituania	147	124	23	153	122	31	-6
Luxemburgo	46	29	17	78	44	34	-32
Macedonia	3	3	-	2	2	-	1
Malta	3	3	-	8	6	2	-5
Moldova	23	11	12	22	10	12	1
Noruega	613	288	325	530	260	270	83
Países Bajos(Holanda)	2.396	1.555	841	3.412	1.997	1.415	-1.016
Polonia	800	639	161	846	645	201	-46
Portugal	555	441	114	704	520	184	-149





**Cuadro No. 30**  
**Entradas, Salidas y Saldos Brutos de Ecuatorianos y Extranjeros por Sexo,**  
**según Nacionalidad: Jefatura de Control de Guayaquil**

Año: 2011

Nacionalidad	Entradas			Salidas			Saldos Brutos
	Total	Hombres	Mujeres	Total	Hombres	Mujeres	
Reino Unido (Escocia,Inglaterra, Gales, Gran Bretaña)	3.980	2.363	1.617	5.653	3.128	2.525	-1.673
República Checa	201	131	70	212	144	68	-11
Rumania	449	385	64	450	356	94	-1
Rusia	1.692	1.292	400	1.821	1.301	520	-129
San Marino	2	2	-	2	2	-	-
Suecia	592	329	263	752	415	337	-160
Suiza	2.098	1.138	960	2.820	1.479	1.341	-722
Ucrania	1.802	1.680	122	1.538	1.437	101	264
Yugoslavia	59	48	11	55	45	10	4
<b>Asia</b>	<b>17.704</b>	<b>15.156</b>	<b>2.548</b>	<b>16.317</b>	<b>13.763</b>	<b>2.554</b>	<b>1.387</b>
Afganistán	1	-	1	1	-	1	-
Arabia Saudita	11	10	1	12	11	1	-1
Azerbaijón	1	1	-	2	2	-	-1
Bangladesh	99	98	1	38	37	1	61
Camboya	1	-	1	-	-	-	1
China Popular	3.588	2.572	1.016	2.970	2.199	771	618
Chipre	5	4	1	6	4	2	-1
Corea del Norte	468	309	159	454	293	161	14
Corea del Sur	875	642	233	809	592	217	66
Emiratos Arabes Unidos	4	3	1	4	4	-	-
Filipinas	6.804	6.766	38	5.959	5.907	52	845
Georgia	81	60	21	44	31	13	37
Hong Kong	93	59	34	80	50	30	13
India	1.776	1.663	113	1.561	1.454	107	215
Indonesia	175	159	16	156	138	18	19
Irak	6	5	1	4	3	1	2
Irán (República Islámica)	27	18	9	29	19	10	-2

**Cuadro No. 30**  
**Entradas, Salidas y Saldos Brutos de Ecuatorianos y Extranjeros por Sexo,**  
**según Nacionalidad: Jefatura de Control de Guayaquil**

Año: 2011

Nacionalidad	Entradas			Salidas			Saldos Brutos
	Total	Hombres	Mujeres	Total	Hombres	Mujeres	
Israel	814	581	233	1.184	801	383	-370
Japón	1.300	919	381	1.320	933	387	-20
Jordania	16	13	3	26	16	10	-10
Kazajstán	27	14	13	29	12	17	-2
Kirguizistán	2	1	1	1	1	-	1
Kuwait	5	5	-	7	3	4	-2
Líbano	61	40	21	76	55	21	-15
Macao	1	1	-	-	-	-	1
Malasia	90	57	33	84	54	30	6
Maldivas	2	-	2	2	-	2	-
Mongolia (Manchuria)	5	-	5	7	-	7	-2
Myanmar (Burma)	282	281	1	238	237	1	44
Nepal	4	4	-	3	3	-	1
Pakistán	36	34	2	57	54	3	-21
Qatar	1	-	1	-	-	-	1
Singapur	105	65	40	112	65	47	-7
Siria	9	8	1	8	6	2	1
Sri Lanka (Ceilán)	183	183	-	169	165	4	14
Tailandia	94	77	17	88	75	13	6
Taiwán (China)	340	219	121	381	229	152	-41
Tajikistan	3	2	1	1	-	1	2
Turkmenistán	1	1	-	1	1	-	-
Turquía	261	241	20	360	277	83	-99
Uzbekistán	4	2	2	1	1	-	3
Vietnam	41	38	3	32	30	2	9
Yemen	2	1	1	1	1	-	1
<b>África</b>	<b>754</b>	<b>586</b>	<b>168</b>	<b>716</b>	<b>563</b>	<b>153</b>	<b>38</b>
Argelia	33	21	12	23	15	8	10



**Cuadro No. 30**  
**Entradas, Salidas y Saldos Brutos de Ecuatorianos y Extranjeros por Sexo,**  
**según Nacionalidad: Jefatura de Control de Guayaquil**

Año: 2011

Nacionalidad	Entradas			Salidas			Saldos Brutos
	Total	Hombres	Mujeres	Total	Hombres	Mujeres	
Benín	7	6	1	4	3	1	3
Burkina Faso	1	1	-	1	1	-	-
Cabo Verde	7	4	3	6	4	2	1
Camerún	13	12	1	11	10	1	2
Chad	12	10	2	4	4	-	8
Congo	1	1	-	1	1	-	-
Costa de Marfil	4	4	-	3	3	-	1
Egipto	42	38	4	48	43	5	-6
Eritrea	2	-	2	2	-	2	-
Etiopia	9	7	2	7	5	2	2
Gabon	1	-	1	-	-	-	1
Gambia	-	-	-	2	2	-	-2
Ghana	17	14	3	17	17	-	-
Guinea	12	11	1	15	12	3	-3
Guinea Ecuatorial	2	1	1	1	1	-	1
Kenia	10	8	2	10	7	3	-
Lesotho	1	-	1	1	-	1	-
Liberia	1	1	-	-	-	-	1
Libia	7	7	-	8	8	-	-1
Madagascar	3	1	2	1	-	1	2
Malí	1	1	-	2	2	-	-1
Marruecos	36	30	6	35	30	5	1
Mauricio	-	-	-	2	1	1	-2
Mauritania	-	-	-	1	1	-	-1
Mozambique	5	5	-	4	4	-	1
Namibia	-	-	-	1	1	-	-1
Nigeria	11	11	-	13	12	1	-2
Otras Naciones de África	43	31	12	21	14	7	22
Reunión	1	1	-	3	3	-	-2
Senegal	8	6	2	11	8	3	-3

**Cuadro No. 30**  
**Entradas, Salidas y Saldos Brutos de Ecuatorianos y Extranjeros por Sexo,**  
**según Nacionalidad: Jefatura de Control de Guayaquil**

Año: 2011

Nacionalidad	Entradas			Salidas			Saldos Brutos
	Total	Hombres	Mujeres	Total	Hombres	Mujeres	
Seychelles	1	1	-	1	1	-	-
Sierra Leona	7	6	1	4	3	1	3
Sudáfrica (Ciskei)	416	314	102	419	320	99	-3
Sudán	1	1	-	1	1	-	-
Swazilandia	1	-	1	1	-	1	-
Tanzania	11	10	1	9	8	1	2
Togo	1	1	-	2	1	1	-1
Túnez	16	15	1	11	11	-	5
Uganda	6	3	3	4	1	3	2
Zimbabwe (Rhodesia)	4	3	1	6	5	1	-2
<b>Oceanía</b>	<b>1.809</b>	<b>1.007</b>	<b>802</b>	<b>2.607</b>	<b>1.345</b>	<b>1.262</b>	<b>-798</b>
Australia	1.558	848	710	2.291	1.165	1.126	-733
Fiji	1	1	-	-	-	-	1
Kiribati	9	9	-	10	9	1	-1
Norfolk Isla	-	-	-	1	1	-	-1
Nueva Caledonia	4	1	3	3	1	2	1
Nueva Zelanda	221	133	88	290	158	132	-69
Papua Nueva Guinea	2	2	-	1	1	-	1
Polinesia Francesa	6	5	1	5	4	1	1
Samoa Occidental	2	2	-	-	-	-	2
Tuvalu	6	6	-	6	6	-	-
<b>Sin Especificar</b>	<b>37</b>	<b>22</b>	<b>15</b>	<b>17</b>	<b>14</b>	<b>3</b>	<b>20</b>



**Cuadro No. 31**  
**Entradas, Salidas y Saldos Brutos de Ecuatorianos y Extranjeros por Sexo,**  
**según Nacionalidad: Jefatura de Control de Tulcán**  
 Año: 2011

Nacionalidad	Entradas			Salidas			Saldos Brutos
	Total	Hombres	Mujeres	Total	Hombres	Mujeres	
<b>Total</b>	<b>187.931</b>	<b>100.368</b>	<b>87.563</b>	<b>166.688</b>	<b>89.334</b>	<b>77.354</b>	<b>21.243</b>
<b>América</b>	<b>179.387</b>	<b>95.248</b>	<b>84.139</b>	<b>157.048</b>	<b>83.530</b>	<b>73.518</b>	<b>22.339</b>
<b>América del Norte</b>	<b>2.627</b>	<b>1.671</b>	<b>956</b>	<b>2.277</b>	<b>1.406</b>	<b>871</b>	<b>350</b>
Canadá	562	333	229	501	282	219	61
Estados Unidos	1.675	1.103	572	1.465	936	529	210
México	390	235	155	311	188	123	79
<b>América Central</b>	<b>302</b>	<b>206</b>	<b>96</b>	<b>272</b>	<b>178</b>	<b>94</b>	<b>30</b>
Belice	1	1	-	8	3	5	-7
Costa Rica	31	24	7	22	14	8	9
Cuba	74	55	19	60	46	14	14
Dominica	4	2	2	2	1	1	2
El Salvador	30	19	11	28	19	9	2
Guadalupe	2	2	-	-	-	-	2
Guatemala	44	26	18	39	25	14	5
Haiti	1	1	-	2	2	-	-1
Honduras	24	13	11	23	12	11	1
Jamaica	1	-	1	3	2	1	-2
Nicaragua	3	1	2	8	1	7	-5
Panamá	13	7	6	7	4	3	6
Puerto Rico	1	1	-	-	-	-	1
República Dominicana	73	54	19	70	49	21	3

**Cuadro No. 31**  
**Entradas, Salidas y Saldos Brutos de Ecuatorianos y Extranjeros por Sexo,**  
**según Nacionalidad: Jefatura de Control de Tulcán**  
**Año: 2011**

Nacionalidad	Entradas			Salidas			Saldos Brutos
	Total	Hombres	Mujeres	Total	Hombres	Mujeres	
<b>América del Sur</b>	<b>176.458</b>	<b>93.371</b>	<b>83.087</b>	<b>154.499</b>	<b>81.946</b>	<b>72.553</b>	<b>21.959</b>
Argentina	1.330	858	472	1.830	1.119	711	-500
Bolivia	326	206	120	421	250	171	-95
Brasil	348	220	128	398	268	130	-50
Chile	753	488	265	1.016	623	393	-263
Colombia	144.981	73.710	71.271	116.935	58.774	58.161	28.046
Ecuador	20.317	12.451	7.866	25.517	15.577	9.940	-5.200
Guyana	1	1	-	1	1	-	-
Guyana Francesa	1	1	-	-	-	-	1
Paraguay	43	27	16	36	24	12	7
Peru	6.099	4.104	1.995	6.346	4.193	2.153	-247
Surinam	1	-	1	1	1	-	-
Trinidad Y Tobago	5	5	-	4	4	-	1
Uruguay	113	87	26	138	102	36	-25
Venezuela	2.140	1.213	927	1.856	1.010	846	284
<b>Europa</b>	<b>6.776</b>	<b>4.030</b>	<b>2.746</b>	<b>7.650</b>	<b>4.542</b>	<b>3.108</b>	<b>-874</b>
Albania	-	-	-	1	1	-	-1
Alemania	1.110	648	462	1.203	687	516	-93
Andorra	-	-	-	1	1	-	-1
Armenia	1	1	-	1	1	-	-
Austria	111	66	45	141	73	68	-30
Belarus	1	-	1	-	-	-	1
Belgica	168	98	70	175	107	68	-7
Bulgaria	13	9	4	7	6	1	6
Croacia	4	4	-	6	4	2	-2
Dinamarca	73	43	30	90	52	38	-17
Eslovaquia	16	8	8	21	8	13	-5
Eslovenia	18	9	9	17	9	8	1
España	634	403	231	675	429	246	-41



**Cuadro No. 31**  
**Entradas, Salidas y Saldos Brutos de Ecuatorianos y Extranjeros por Sexo,**  
**según Nacionalidad: Jefatura de Control de Tulcán**  
**Año: 2011**

Nacionalidad	Entradas			Salidas			Saldos Brutos
	Total	Hombres	Mujeres	Total	Hombres	Mujeres	
Estonia	15	7	8	8	5	3	7
Finlandia	65	36	29	50	28	22	15
Francia	992	614	378	1.063	635	428	-71
Grecia	16	6	10	17	11	6	-1
Hungria	16	11	5	22	12	10	-6
Irlanda	337	210	127	353	226	127	-16
Islandia	7	4	3	7	4	3	-
Italia	286	206	80	335	246	89	-49
Letonia	2	-	2	4	3	1	-2
Lituania	23	9	14	14	3	11	9
Luxemburgo	6	2	4	1	-	1	5
Malta	3	3	-	3	3	-	-
Noruega	41	21	20	59	27	32	-18
Países Bajos(Holanda)	397	219	178	470	275	195	-73
Polonia	205	107	98	186	95	91	19
Portugal	48	39	9	58	44	14	-10
Reino Unido (Escocia,Inglaterra, Gales, Gran Bretaña)	1.240	729	511	1.664	971	693	-424
República Checa	68	45	23	82	55	27	-14
Rumania	24	11	13	13	6	7	11
Rusia (Union Sovietica)	201	115	86	160	85	75	41
San Marino	1	1	-	2	2	-	-1
Suecia	175	93	82	205	122	83	-30
Suiza	454	249	205	529	300	229	-75
Ucrania	4	3	1	4	3	1	-
Yugoslavia	1	1	-	3	3	-	-2
<b>Asia</b>	<b>743</b>	<b>439</b>	<b>304</b>	<b>859</b>	<b>569</b>	<b>290</b>	<b>-116</b>
Arabia Saudita	-	-	-	1	1	-	-1
Bangladesh	25	16	9	20	12	8	5
China Popular	25	14	11	16	8	8	9
Chipre	4	1	3	3	1	2	1

**Cuadro No. 31**  
**Entradas, Salidas y Saldos Brutos de Ecuatorianos y Extranjeros por Sexo,**  
**según Nacionalidad: Jefatura de Control de Tulcán**  
**Año: 2011**

Nacionalidad	Entradas		Salidas		Saldos Brutos		
	Total	Hombres	Mujeres	Total		Hombres	Mujeres
Corea del Norte	2	-	2	2	-	2	-
Corea del Sur	23	3	20	22	2	20	1
Filipinas	126	99	27	332	257	75	-206
Georgia	183	121	62	204	133	71	-21
Hong Kong	1	1	-	-	-	-	1
India	14	6	8	10	7	3	4
Indonesia	4	4	-	1	1	-	3
Israel	5	1	4	6	3	3	-1
Japon	1	-	1	1	-	1	-
Kazajstan	204	102	102	102	56	46	102
Kuwait	77	43	34	43	25	18	34
Macao	1	-	1	3	-	3	-2
Malasia	7	3	4	12	5	7	-5
Pakistan	-	-	-	1	1	-	-1
Singapur	26	16	10	29	20	9	-3
Sri Lanka	1	-	1	-	-	-	1
Tailandia	12	7	5	15	8	7	-3
Taiwan (China)	2	2	-	1	1	-	1
Turquia	-	-	-	35	28	7	-35
<b>África</b>	<b>99</b>	<b>68</b>	<b>31</b>	<b>121</b>	<b>76</b>	<b>45</b>	<b>-22</b>
Argelia	7	6	1	7	4	3	-
Burkina Faso	1	-	1	1	-	1	-
Cabo Verde	3	2	1	2	2	-	1
Camerun	1	1	-	-	-	-	1
Chad	1	-	1	-	-	-	1
Comoras	5	2	3	5	2	3	-
Congo	-	-	-	1	1	-	-1
Egipto	1	1	-	1	1	-	-
Ghana	-	-	-	1	1	-	-1
Guinea	2	-	2	2	-	2	-
Kenya	2	1	1	2	1	1	-





**Cuadro No. 31**  
**Entradas, Salidas y Saldos Brutos de Ecuatorianos y Extranjeros por Sexo,**  
**según Nacionalidad: Jefatura de Control de Tulcán**  
**Año: 2011**

Nacionalidad	Entradas			Salidas			Saldos Brutos
	Total	Hombres	Mujeres	Total	Hombres	Mujeres	
Lesotho	-	-	-	1	-	1	-1
Madagascar	1	1	-	1	1	-	-
Mali	-	-	-	1	1	-	-1
Marruecos	2	2	-	3	3	-	-1
Nigeria	2	2	-	-	-	-	2
Otras Naciones De Africa	10	4	6	18	7	11	-8
República Centroafricana	1	1	-	1	1	-	-
Reunion	-	-	-	1	-	1	-1
Sahara Occidental	1	1	-	-	-	-	1
Sierra Leona	1	1	-	1	1	-	-
Sudafrica	54	40	14	68	46	22	-14
Tunez	2	1	1	2	2	-	-
Uganda	2	2	-	2	2	-	-
<b>Oceanía</b>	<b>926</b>	<b>583</b>	<b>343</b>	<b>1.007</b>	<b>615</b>	<b>392</b>	<b>-81</b>
Australia	755	473	282	804	481	323	-49
Nueva Caledonia	4	4	-	4	2	2	-
Nueva Zelanda	166	105	61	198	131	67	-32
Polinesia Francesa	1	1	-	1	1	-	-
<b>Sin Especificar</b>	<b>-</b>	<b>-</b>	<b>-</b>	<b>3</b>	<b>2</b>	<b>1</b>	<b>-3</b>

**Cuadro No. 32**  
**Entradas, Salidas y Saldos Brutos de Ecuatorianos y Extranjeros por Sexo,**  
**según Nacionalidad: Jefatura de Control de Huaquillas (El Oro)**  
**Año: 2011**

Nacionalidad	Entradas			Salidas			Saldos Brutos
	Total	Hombres	Mujeres	Total	Hombres	Mujeres	
<b>Total</b>	<b>237.478</b>	<b>139.374</b>	<b>98.104</b>	<b>236.311</b>	<b>137.523</b>	<b>98.788</b>	<b>1.167</b>
<b>América</b>	<b>220.980</b>	<b>129.806</b>	<b>91.174</b>	<b>222.492</b>	<b>129.744</b>	<b>92.748</b>	<b>-1.512</b>
<b>América del Norte</b>	<b>4.650</b>	<b>2.642</b>	<b>2.008</b>	<b>5.192</b>	<b>2.956</b>	<b>2.236</b>	<b>-542</b>
Canadá	971	508	463	1.008	534	474	-37
Estados Unidos	3.253	1.876	1.377	3.710	2.131	1.579	-457
México	426	258	168	474	291	183	-48
<b>América Central</b>	<b>797</b>	<b>565</b>	<b>232</b>	<b>2.883</b>	<b>2.273</b>	<b>610</b>	<b>-2.086</b>
Antigua Y Barbuda	1	1	-	-	-	-	1
Barbados	1	1	-	1	1	-	-
Belice	10	5	5	2	2	-	8
Costa Rica	75	52	23	76	52	24	-1
Cuba	197	161	36	208	166	42	-11
Curazao	-	-	-	1	1	-	-1
Dominica	8	3	5	5	4	1	3
El Salvador	28	19	9	34	21	13	-6
Guatemala	30	23	7	26	18	8	4
Haiti	143	119	24	2.187	1.822	365	-2.044
Honduras	59	42	17	63	47	16	-4
Islas Caiman	1	1	-	-	-	-	1
Islas Virgenes (Britanicas)	-	-	-	1	1	-	-1
Jamaica	7	5	2	3	2	1	4
Nicaragua	19	10	9	16	8	8	3
Panama	109	70	39	96	55	41	13
Republica Dominicana	109	53	56	164	73	91	-55
<b>América del Sur</b>	<b>215.533</b>	<b>126.599</b>	<b>88.934</b>	<b>214.417</b>	<b>124.515</b>	<b>89.902</b>	<b>1.116</b>
Argentina	6.106	3.647	2.459	4.487	2.739	1.748	1.619
Bolivia	1.100	585	515	874	492	382	226
Brasil	934	639	295	826	550	276	108



**Cuadro No. 32**  
**Entradas, Salidas y Saldos Brutos de Ecuatorianos y Extranjeros por Sexo,**  
**según Nacionalidad: Jefatura de Control de Huaquillas (El Oro)**  
**Año: 2011**

Nacionalidad	Entradas			Salidas			Saldos Brutos
	Total	Hombres	Mujeres	Total	Hombres	Mujeres	
Chile	6.258	3.461	2.797	5.678	3.125	2.553	580
Colombia	13.390	7.821	5.569	18.396	10.598	7.798	-5.006
Ecuador	90.191	52.279	37.912	98.372	56.696	41.676	-8.181
Guyana	5	5	-	5	5	-	-
Paraguay	79	43	36	76	36	40	3
Peru	96.160	57.333	38.827	84.237	49.379	34.858	11.923
Surinam	1	1	-	1	-	1	-
Trinidad Y Tobago	3	2	1	7	6	1	-4
Uruguay	231	158	73	206	141	65	25
Venezuela	1.075	625	450	1.252	748	504	-177
<b>Europa</b>	<b>12.455</b>	<b>7.002</b>	<b>5.453</b>	<b>10.399</b>	<b>5.709</b>	<b>4.690</b>	<b>2.056</b>
Albania	9	6	3	4	2	2	5
Alemania	1.721	907	814	1.519	787	732	202
Andorra	2	1	1	1	-	1	1
Austria	172	76	96	149	73	76	23
Belarus	7	3	4	9	3	6	-2
Belgica	293	153	140	249	132	117	44
Bulgaria	13	9	4	14	9	5	-1
Croacia	13	9	4	12	9	3	1
Dinamarca	228	109	119	236	102	134	-8
Eslovaquia	46	15	31	55	27	28	-9
Eslovenia	13	6	7	10	5	5	3
España	1.453	924	529	1.241	766	475	212
Estonia	8	5	3	10	5	5	-2
Finlandia	100	43	57	93	41	52	7
Francia	1.825	1.071	754	1.447	870	577	378
Grecia	27	16	11	19	12	7	8
Hungria	23	10	13	15	5	10	8
Irlanda	530	309	221	437	241	196	93
Islandia	12	6	6	12	5	7	0
Italia	633	462	171	614	440	174	19
Letonia	5	3	2	2	-	2	3
Liechtenstein	2	1	1	2	1	1	-

**Cuadro No. 32**  
**Entradas, Salidas y Saldos Brutos de Ecuatorianos y Extranjeros por Sexo,**  
**según Nacionalidad: Jefatura de Control de Huaquillas (El Oro)**  
**Año: 2011**

Nacionalidad	Entradas			Salidas			Saldos Brutos
	Total	Hombres	Mujeres	Total	Hombres	Mujeres	
Lituania	30	18	12	34	19	15	-4
Luxemburgo	4	2	2	4	3	1	-
Macedonia	1	1	-	1	1	-	-
Malta	5	2	3	4	1	3	1
Noruega	148	73	75	137	63	74	11
Países Bajos	705	374	331	577	295	282	128
Polonia	167	78	89	127	60	67	40
Portugal	125	81	44	81	50	31	44
Reino Unido (Escocia, Inglaterra, Gales, Gran Bretaña)	2.574	1.385	1.189	2.031	1.079	952	543
República Checa	94	57	37	73	42	31	21
Rumania	41	23	18	32	14	18	9
Rusia (Union Sovietica)	199	107	92	183	92	91	16
San Marino	2	2	-	1	1	-	1
Suecia	412	192	220	325	125	200	87
Suiza	739	405	334	569	278	291	170
Ucrania	33	21	12	29	17	12	4
Yugoslavia	41	37	4	41	34	7	-
<b>Asia</b>	<b>2.121</b>	<b>1.415</b>	<b>706</b>	<b>1.589</b>	<b>1.003</b>	<b>586</b>	<b>532</b>
Arabia Saudita	2	2	-	-	-	-	2
Bangladesh	5	4	1	10	9	1	-5
China Popular	188	134	54	205	144	61	-17
Chipre	3	-	3	1	-	1	2
Corea Del Norte	188	118	70	264	149	115	-76
Corea Del Sur	62	46	16	75	53	22	-13
Filipinas	30	8	22	28	6	22	2
Georgia	1	-	1	1	-	1	-
Hong Kong	15	8	7	9	5	4	6
India	74	61	13	43	32	11	31
Indonesia	2	2	-	3	2	1	-1
Iran	7	6	1	5	5	-	2
Iraq	2	2	-	2	2	-	-
Israel	1.091	727	364	541	341	200	550



**Cuadro No. 32**  
**Entradas, Salidas y Saldos Brutos de Ecuatorianos y Extranjeros por Sexo,**  
**según Nacionalidad: Jefatura de Control de Huaquillas (El Oro)**  
**Año: 2011**

Nacionalidad	Entradas			Salidas			Saldos Brutos
	Total	Hombres	Mujeres	Total	Hombres	Mujeres	
Japon	276	170	106	257	155	102	19
Jordania	3	3	-	3	3	-	-
Kazajstan	1	1	-	1	1	-	-
Kuwait	1	1	-	1	1	-	-
Libano	6	2	4	6	2	4	-
Malasia Fed.	20	15	5	24	12	12	-4
Nepal	-	-	-	1	1	-	-1
Pakistan	12	12	-	10	10	-	2
Singapur	22	12	10	17	13	4	5
Siria	3	3	-	4	4	-	-1
Sri Lanka	28	26	2	14	12	2	14
Tailandia	6	5	1	7	3	4	-1
Taiwan (China)	38	22	16	37	26	11	1
Turquia	33	23	10	14	8	6	19
Vietnam Del Sur	-	-	-	4	2	2	-4
Yemen	2	2	-	2	2	-	-
<b>África</b>	<b>236</b>	<b>168</b>	<b>68</b>	<b>166</b>	<b>126</b>	<b>40</b>	<b>70</b>
Argelia	31	15	16	17	11	6	14
Cabo Verde	3	1	2	3	1	2	0
Camerun	6	6	-	8	8	-	-2
Chad	1	1	-	1	1	-	-
Comoras	1	1	-	-	-	-	1
Congo	7	3	4	7	3	4	0
Costa De Marfil	1	-	1	1	-	1	0
Egipto	6	6	-	8	8	-	-2
Gabon	-	-	-	1	-	1	-1
Ghana	6	6	-	8	8	-	-2
Guinea	3	3	-	4	4	-	-1
Kenya	3	1	2	5	1	4	-2
Lesotho	2	1	1	-	-	-	2
Liberia	1	1	-	1	1	-	-
Madagascar	-	-	-	1	1	-	-1
Malawi	1	1	-	1	1	-	-

**Cuadro No. 32**  
**Entradas, Salidas y Saldos Brutos de Ecuatorianos y Extranjeros por Sexo,**  
**según Nacionalidad: Jefatura de Control de Huaquillas (El Oro)**  
**Año: 2011**

Nacionalidad	Entradas			Salidas			Saldos Brutos
	Total	Hombres	Mujeres	Total	Hombres	Mujeres	
Marruecos	1	1	-	2	2	-	-1
Mauricio	2	1	1	-	-	-	2
Namibia	3	2	1	4	4	-	-1
Nigeria	11	10	1	16	16	-	-5
Otras Naciones De Africa	11	6	5	5	3	2	6
República Centro Africana	1	1	-	-	-	-	1
Sahara Occidental	-	-	-	1	1	-	-1
Senegal	2	1	1	1	1	-	1
Sierra Leona	7	7	-	4	4	-	3
Sudafrica	118	89	29	58	42	16	60
Tanzania	5	2	3	4	2	2	1
Tunez	1	1	-	4	3	1	-3
Uganda	1	-	1	-	-	-	1
Zambia	1	1	-	-	-	-	1
Zimbabwe (Rhodesia)	-	-	-	1	-	1	-1
<b>Oceanía</b>	<b>1.681</b>	<b>981</b>	<b>700</b>	<b>1.659</b>	<b>937</b>	<b>722</b>	<b>22</b>
Australia	1.397	800	597	1.409	790	619	-12
Nueva Zelanda	273	173	100	243	141	102	30
Norfolk Isla	1	1	-	-	-	-	1
Nueva Caledonia	7	4	3	6	5	1	1
Polinesia Francesa	2	2	-	-	-	-	2
Wake Isla	1	1	-	1	1	-	-
<b>Sin Especificar</b>	<b>5</b>	<b>2</b>	<b>3</b>	<b>6</b>	<b>4</b>	<b>2</b>	<b>-1</b>



**Cuadro No. 33**  
**Entradas, Salidas y Saldos Brutos de Ecuatorianos y Extranjeros por Sexo,**  
**según Nacionalidad: Jefatura de Control de Macará**  
**2.011**

Nacionalidad	Entradas			Salidas			Saldos Brutos
	Total	Hombres	Mujeres	Total	Hombres	Mujeres	
<b>Total</b>	<b>35.074</b>	<b>21.140</b>	<b>13.934</b>	<b>38.044</b>	<b>22.736</b>	<b>15.308</b>	<b>-2.970</b>
<b>América</b>	<b>33.088</b>	<b>20.102</b>	<b>12.986</b>	<b>34.533</b>	<b>20.899</b>	<b>13.634</b>	<b>-1.445</b>
<b>América del Norte</b>	<b>541</b>	<b>294</b>	<b>247</b>	<b>1.093</b>	<b>563</b>	<b>530</b>	<b>-552</b>
Canadá	83	45	38	223	114	109	-140
Estados Unidos	446	242	204	833	430	403	-387
México	12	7	5	37	19	18	-25
<b>América Central</b>	<b>31</b>	<b>19</b>	<b>12</b>	<b>101</b>	<b>82</b>	<b>19</b>	<b>-70</b>
Antigua Y Barbuda	-	-	-	1	1	-	-1
Belice	-	-	-	1	1	-	-1
Costa Rica	6	4	2	16	12	4	-10
Cuba	7	3	4	9	5	4	-2
El Salvador	2	2	-	3	3	-	-1
Guatemala	1	-	1	4	1	3	-3
Haiti	1	1	-	49	45	4	-48
Honduras	1	1	-	2	2	-	-1
Jamaica	1	-	1	-	-	-	1
Nicaragua	2	2	-	1	1	-	1
Panama	8	5	3	11	8	3	-3
Republica Dominicana	2	1	1	4	3	1	-2
<b>América del Sur</b>	<b>32.516</b>	<b>19.789</b>	<b>12.727</b>	<b>33.339</b>	<b>20.254</b>	<b>13.085</b>	<b>-823</b>
Argentina	215	126	89	242	161	81	-27
Bolivia	72	36	36	58	29	29	14
Brasil	82	39	43	79	36	43	3
Chile	104	55	49	113	73	40	-9
Colombia	268	158	110	428	265	163	-160

**Cuadro No. 33**  
**Entradas, Salidas y Saldos Brutos de Ecuatorianos y Extranjeros por Sexo,**  
**según Nacionalidad: Jefatura de Control de Macará**  
**2.011**

Nacionalidad	Total	Entradas		Total	Salidas		Saldos Brutos
		Hombres	Mujeres		Hombres	Mujeres	
Ecuador	20.570	13.189	7.381	22.192	14.075	8.117	-1.622
Paraguay	5	1	4	6	3	3	-1
Peru	11.155	6.150	5.005	10.179	5.582	4.597	976
Uruguay	20	13	7	18	13	5	2
Venezuela	25	22	3	24	17	7	1
<b>Europa</b>	<b>1.597</b>	<b>814</b>	<b>783</b>	<b>2.886</b>	<b>1.473</b>	<b>1.413</b>	<b>-1.289</b>
Albania	-	-	-	1	1	-	-1
Alemania	269	121	148	540	268	272	-271
Austria	29	16	13	32	17	15	-3
Belgica	61	41	20	141	86	55	-80
Bulgaria	1	1	-	6	5	1	-5
Croacia	-	-	-	1	1	-	-1
Dinamarca	20	6	14	37	16	21	-17
Eslovaquia	6	3	3	6	3	3	0
Eslovenia	12	3	9	8	2	6	4
España	172	88	84	244	118	126	-72
Estonia	2	1	1	4	1	3	-2
Finlandia	13	6	7	20	11	9	-7
Francia	297	148	149	487	267	220	-190
Reino Unido (Escocia, Inglaterra, Gales, Gran Bretaña)	243	132	111	493	258	235	-250
Grecia	2	1	1	5	1	4	-3
Hungria	5	3	2	5	3	2	-
Irlanda	40	27	13	75	41	34	-35
Islandia	1	-	1	3	1	2	-2
Italia	98	54	44	100	68	32	-2
Letonia (Latvia)	1	1	-	-	-	-	1
Lituania	2	1	1	3	2	1	-1
Luxemburgo	2	2	-	5	3	2	-3
Malta	-	-	-	1	1	-	-1





**Cuadro No. 33**  
**Entradas, Salidas y Saldos Brutos de Ecuatorianos y Extranjeros por Sexo,**  
**según Nacionalidad: Jefatura de Control de Macará**  
**2.011**

Nacionalidad	Total	Entradas		Total	Salidas		Saldos Brutos
		Hombres	Mujeres		Hombres	Mujeres	
Noruega	1	1	-	16	7	9	-15
Países Bajos	96	49	47	198	96	102	-102
Polonia	30	17	13	38	16	22	-8
Portugal	3	-	3	9	5	4	-6
República Checa	8	5	3	16	10	6	-8
Rumania	9	2	7	9	2	7	0
Rusia (Union Soviética)	11	6	5	27	13	14	-16
Suecia	23	13	10	55	24	31	-32
Suiza	136	66	70	289	121	168	-153
Ucrania	4	-	4	12	5	7	-8
<b>Asia</b>	<b>238</b>	<b>148</b>	<b>90</b>	<b>362</b>	<b>224</b>	<b>138</b>	<b>-124</b>
Corea Del Norte	11	6	5	15	8	7	-4
China Popular	15	9	6	30	14	16	-15
Corea Del Sur	21	8	13	45	23	22	-24
Filipinas	8	6	2	6	4	2	2
Hong Kong	6	4	2	3	2	1	3
India	-	-	-	3	3	-	-3
Indonesia	1	-	1	-	-	-	1
Israel	49	32	17	77	56	21	-28
Japón	113	74	39	161	102	59	-48
Malasia	2	1	1	3	1	2	-1
Pakistán	4	4	-	3	3	-	1
Singapur	-	-	-	4	2	2	-4
Tailandia	3	3	-	-	-	-	3
Taiwan (China)	5	1	4	8	3	5	-3
Turquía	-	-	-	4	3	1	-4

**Cuadro No. 33**  
**Entradas, Salidas y Saldos Brutos de Ecuatorianos y Extranjeros por Sexo,**  
**según Nacionalidad: Jefatura de Control de Macará**  
**2.011**

Nacionalidad	Total	Entradas		Total	Salidas		Saldos Brutos
		Hombres	Mujeres		Hombres	Mujeres	
<b>África</b>	<b>10</b>	<b>6</b>	<b>4</b>	<b>24</b>	<b>18</b>	<b>6</b>	<b>-14</b>
Argelia	-	-	-	1	-	1	-1
Cabo Verde	1	-	1	-	-	-	1
Chad	-	-	-	1	-	1	-1
Egipto	2	2	-	2	2	-	-
Mauricio	-	-	-	1	1	-	-1
República Centro Africana	1	1	-	1	1	-	0
Sudafrica	6	3	3	17	13	4	-11
Tunez	-	-	-	1	1	-	-1
<b>Oceanía</b>	<b>141</b>	<b>70</b>	<b>71</b>	<b>239</b>	<b>122</b>	<b>117</b>	<b>-98</b>
Australia	111	51	60	186	96	90	-75
Nueva Zelanda	30	19	11	53	26	27	-23



**Cuadro No. 34**  
**Entradas, Salidas y Saldos Brutos de Ecuatorianos y Extranjeros por Sexo,**  
**según Nacionalidad: Jefatura de Control de Machala (Puerto Bolívar)**  
**Año: 2011**

Nacionalidad	Entradas		Salidas		Saldos Brutos		
	Total	Hombres	Mujeres	Total		Hombres	Mujeres
<b>Total</b>	<b>341</b>	<b>337</b>	<b>4</b>	<b>753</b>	<b>750</b>	<b>3</b>	<b>-412</b>
<b>América</b>	<b>20</b>	<b>20</b>	<b>-</b>	<b>19</b>	<b>19</b>	<b>-</b>	<b>1</b>
<b>América del Norte</b>	<b>19</b>	<b>19</b>	<b>-</b>	<b>18</b>	<b>18</b>	<b>-</b>	<b>1</b>
Chile	1	1	-	1	1	-	-
Ecuador	18	18	-	16	16	-	2
Uruguay	-	-	-	1	1	-	-1
<b>América Central</b>	<b>1</b>	<b>1</b>	<b>-</b>	<b>1</b>	<b>1</b>	<b>-</b>	<b>-</b>
Honduras	1	1	-	1	1	-	-
<b>Europa</b>	<b>178</b>	<b>175</b>	<b>3</b>	<b>294</b>	<b>292</b>	<b>2</b>	<b>-116</b>
Alemania	1	1	-	-	-	-	1
Belgica	-	-	-	1	1	-	-1
Bulgaria	1	1	-	-	-	-	1
Croacia	3	3	-	11	11	-	-8
Dinamarca	24	23	1	24	24	-	-
España	1	1	-	-	-	-	1
Estonia	3	3	-	1	1	-	2
Grecia	3	3	-	3	3	-	-
Letonia (Latvia)	6	6	-	50	50	-	-44
Lituania	4	4	-	31	30	1	-27
Paises Bajos	2	2	-	2	2	-	-
Polonia	45	44	1	49	49	-	-4
Reino Unido (Escocia, Inglaterra, Gales, Gran Bretaña)	8	8	-	1	1	-	7
Rumania	-	-	-	3	3	-	-3

**Cuadro No. 34**  
**Entradas, Salidas y Saldos Brutos de Ecuatorianos y Extranjeros por Sexo,**  
**según Nacionalidad: Jefatura de Control de Machala (Puerto Bolívar)**  
**Año: 2011**

Nacionalidad	Entradas			Salidas			Saldos Brutos
	Total	Hombres	Mujeres	Total	Hombres	Mujeres	
Rusia (Union Sovietica)	55	54	1	90	89	1	-35
Ucrania	22	22	-	28	28	-	-6
<b>Asia</b>	<b>143</b>	<b>142</b>	<b>1</b>	<b>439</b>	<b>438</b>	<b>1</b>	<b>-296</b>
Corea del Norte	1	1	-	-	-	-	1
Filipinas	106	105	1	411	411	-	-305
India	27	27	-	23	22	1	4
Indonesia	2	2	-	1	1	-	1
Japon	1	1	-	1	1	-	-
Sri Lanka	4	4	-	3	3	-	1
Turquia	2	2	-	-	-	-	2
<b>Oceanía</b>	<b>-</b>	<b>-</b>	<b>-</b>	<b>1</b>	<b>1</b>	<b>-</b>	<b>-1</b>
Polinesia Francesa	-	-	-	1	1	-	-1



**Cuadro No. 35**  
**Entradas, Salidas y Saldos Brutos de Ecuatorianos y Extranjeros por Sexo,**  
**según Nacionalidad: Jefatura de Control de Esmeraldas**  
**Año: 2011**

Nacionalidad	Entradas			Salidas			Saldos Brutos
	Total	Hombres	Mujeres	Total	Hombres	Mujeres	
<b>Total</b>	<b>12.652</b>	<b>6.386</b>	<b>6.266</b>	<b>12.921</b>	<b>6.567</b>	<b>6.354</b>	<b>-269</b>
<b>América</b>	<b>12.169</b>	<b>5.962</b>	<b>6.207</b>	<b>12.362</b>	<b>6.091</b>	<b>6.271</b>	<b>-193</b>
<b>América del Norte</b>	<b>87</b>	<b>61</b>	<b>26</b>	<b>85</b>	<b>53</b>	<b>32</b>	<b>2</b>
Canadá	13	10	3	15	11	4	-2
Estados Unidos	63	42	21	61	36	25	2
México	11	9	2	9	6	3	2
<b>América Central</b>	<b>7</b>	<b>6</b>	<b>1</b>	<b>25</b>	<b>24</b>	<b>1</b>	<b>-18</b>
Cuba	1	1	-	19	18	1	-18
Granada	-	-	-	1	1	-	-1
Guatemala	1	-	1	2	2	-	-1
Panamá	5	5	-	3	3	-	2
<b>América del Sur</b>	<b>12.075</b>	<b>5.895</b>	<b>6.180</b>	<b>12.252</b>	<b>6.014</b>	<b>6.238</b>	<b>-177</b>
Argentina	4	4	-	5	5	-	-1
Brasil	2	1	1	1	1	-	1
Chile	14	9	5	13	7	6	1
Colombia	9.074	4.098	4.976	9.051	4.099	4.952	23
Ecuador	2.960	1.769	1.191	3.162	1.889	1.273	-202
Peru	11	5	6	11	6	5	-
Trinidad Y Tobago	1	1	-	-	-	-	1
Uruguay	-	-	-	1	1	-	-1
Venezuela	9	8	1	8	6	2	1

**Cuadro No. 35**  
**Entradas, Salidas y Saldos Brutos de Ecuatorianos y Extranjeros por Sexo,**  
**según Nacionalidad: Jefatura de Control de Esmeraldas**  
**Año: 2011**

Nacionalidad	Entradas			Salidas			Saldos Brutos
	Total	Hombres	Mujeres	Total	Hombres	Mujeres	
<b>Europa</b>	<b>237</b>	<b>188</b>	<b>49</b>	<b>258</b>	<b>188</b>	<b>70</b>	<b>-21</b>
Alemania	21	15	6	14	6	8	7
Austria	1	1	-	1	1	-	-
Belgica	4	2	2	4	3	1	-
Bulgaria	10	10	-	13	13	-	-3
Croacia	8	8	-	3	3	-	5
Dinamarca	9	7	2	12	10	2	-3
España	39	22	17	38	19	19	1
Francia	9	6	3	6	4	2	3
Grecia	21	21	-	16	14	2	5
Irlanda	1	1	-	4	2	2	-3
Italia	12	5	7	17	10	7	-5
Letonia (Latvia)	12	12	-	12	11	1	-
Lituania	2	2	-	2	2	-	-
Noruega	-	-	-	1	1	-	-1
Países Bajos(Holanda)	5	3	2	7	4	3	-2
Polonia	10	9	1	14	11	3	-4
Portugal	2	2	-	5	5	-	-3
Reino Unido (Escocia,Inglaterra, Gales, Gran Bretaña)	8	3	5	25	13	12	-17
República Checa	-	-	-	2	1	1	-2
Rumania	11	10	1	13	12	1	-2
Rusia (Union Sovietica)	26	26	-	20	19	1	6
Suecia	1	1	-	1	1	-	-
Suiza	15	12	3	14	9	5	1
Ucrania	10	10	-	14	14	-	-4



**Cuadro No. 35**  
**Entradas, Salidas y Saldos Brutos de Ecuatorianos y Extranjeros por Sexo,**  
**según Nacionalidad: Jefatura de Control de Esmeraldas**  
**Año: 2011**

Nacionalidad	Entradas			Salidas			Saldos Brutos
	Total	Hombres	Mujeres	Total	Hombres	Mujeres	
<b>Asia</b>	<b>242</b>	<b>234</b>	<b>8</b>	<b>292</b>	<b>283</b>	<b>9</b>	<b>-50</b>
Corea Del Sur	-	-	-	1	1	-	-1
Filipinas	148	145	3	168	166	2	-20
Georgia	4	4	-	3	3	-	1
India	51	49	2	76	74	2	-25
Israel	1	1	-	6	4	2	-5
Japon	6	4	2	3	1	2	3
Libano	2	2	-	-	-	-	2
Singapur	-	-	-	1	-	1	-1
Siria	2	2	-	2	2	-	-
Turquia	28	27	1	32	32	-	-4
<b>África</b>	<b>-</b>	<b>-</b>	<b>-</b>	<b>1</b>	<b>1</b>	<b>-</b>	<b>-1</b>
Sudafrica	-	-	-	1	1	-	-1
<b>Oceanía</b>	<b>4</b>	<b>2</b>	<b>2</b>	<b>8</b>	<b>4</b>	<b>4</b>	<b>-4</b>
Australia	4	2	2	8	4	4	-4

**Cuadro No. 36**  
**Entradas, Salidas y Saldos Brutos de Ecuatorianos y Extranjeros por Sexo,**  
**según Nacionalidad: Jefatura de Control de Salinas**

Año: 2011

Nacionalidad	Total	Entradas		Total	Salidas		Saldos Brutos
		Hombres	Mujeres		Hombres	Mujeres	
<b>Total</b>	<b>276</b>	<b>260</b>	<b>16</b>	<b>204</b>	<b>192</b>	<b>12</b>	<b>72</b>
<b>América</b>	<b>206</b>	<b>194</b>	<b>12</b>	<b>123</b>	<b>114</b>	<b>9</b>	<b>83</b>
<b>América del Norte</b>	<b>10</b>	<b>8</b>	<b>2</b>	<b>11</b>	<b>9</b>	<b>2</b>	<b>-1</b>
Estados Unidos	10	8	2	11	9	2	-1
<b>América Central</b>	<b>-</b>	<b>-</b>	<b>-</b>	<b>2</b>	<b>2</b>	<b>-</b>	<b>-2</b>
Honduras	-	-	-	1	1	-	-1
Panamá	-	-	-	1	1	-	-1
<b>América del Sur</b>	<b>196</b>	<b>186</b>	<b>10</b>	<b>110</b>	<b>103</b>	<b>7</b>	<b>86</b>
Chile	11	11	-	6	6	-	5
Colombia	-	-	-	4	4	-	-4
Ecuador	83	80	3	77	72	5	6
Perú	46	44	2	21	19	2	25
Venezuela	56	51	5	2	2	-	54
<b>Europa</b>	<b>42</b>	<b>38</b>	<b>4</b>	<b>31</b>	<b>29</b>	<b>2</b>	<b>11</b>
Alemania	-	-	-	2	1	1	-2
Croacia	1	1	-	-	-	-	1
Estonia	11	11	-	7	7	-	4
Francia	3	2	1	2	2	-	1
Grecia	1	1	-	1	1	-	-
Holanda	-	-	-	2	1	1	-2
Italia	1	1	-	2	2	-	-1
Letonia	-	-	-	1	1	-	-1
Lituania	1	1	-	-	-	-	1





**Cuadro No. 36**  
**Entradas, Salidas y Saldos Brutos de Ecuatorianos y Extranjeros por Sexo,**  
**según Nacionalidad: Jefatura de Control de Salinas**

Año: 2011

Nacionalidad	Total	Entradas		Total	Salidas		Saldos Brutos
		Hombres	Mujeres		Hombres	Mujeres	
Polonia	7	7	-	6	6	-	1
Reino Unido (Escocia, Inglaterra, Gales, Gran Bretaña)	8	7	1	1	1	-	7
Rumania	-	-	-	1	1	-	-1
Rusia	6	4	2	4	4	-	2
Suecia	-	-	-	2	2	-	-2
Suiza	1	1	-	-	-	-	1
Ucrania	2	2	-	-	-	-	2
<b>Asia</b>	<b>22</b>	<b>22</b>	<b>-</b>	<b>45</b>	<b>45</b>	<b>-</b>	<b>-23</b>
Filipinas	13	13	-	33	33	-	-20
India	9	9	-	7	7	-	2
Kazajstan	-	-	-	5	5	-	-5
<b>África</b>	<b>1</b>	<b>1</b>	<b>-</b>	<b>-</b>	<b>-</b>	<b>-</b>	<b>1</b>
Sudafrica	1	1	-	-	-	-	1
<b>Oceanía</b>	<b>4</b>	<b>4</b>	<b>-</b>	<b>5</b>	<b>4</b>	<b>1</b>	<b>-1</b>
Australia	1	1	-	-	-	-	1
Nueva Zelanda	3	3	-	5	4	1	-2
<b>Sin Especificar</b>	<b>1</b>	<b>1</b>	<b>-</b>	<b>-</b>	<b>-</b>	<b>-</b>	<b>1</b>
Sin Especificar	1	1	-	-	-	-	1

**Cuadro No. 37**  
**Entradas, Salidas y Saldos Brutos de Ecuatorianos y Extranjeros por Sexo,**  
**según Nacionalidad: Jefatura de Control de Manta**

Año: 2011

Nacionalidad	Total	Entradas		Total	Salidas		Saldos Brutos
		Hombres	Mujeres		Hombres	Mujeres	
<b>Total</b>	<b>7.511</b>	<b>6.796</b>	<b>715</b>	<b>7.499</b>	<b>6.498</b>	<b>1.001</b>	<b>12</b>
<b>América</b>	<b>5.468</b>	<b>4.931</b>	<b>537</b>	<b>5.303</b>	<b>4.699</b>	<b>604</b>	<b>165</b>
<b>América del Norte</b>	<b>740</b>	<b>483</b>	<b>257</b>	<b>785</b>	<b>469</b>	<b>316</b>	<b>-45</b>
Canadá	90	48	42	130	65	65	-40
Estados Unidos	520	313	207	540	297	243	-20
México	130	122	8	115	107	8	15
<b>América Central</b>	<b>590</b>	<b>589</b>	<b>1</b>	<b>443</b>	<b>443</b>	<b>-</b>	<b>147</b>
Costa Rica	52	51	1	49	49	-	3
Cuba	104	104	-	15	15	-	89
El Salvador	81	81	-	83	83	-	-2
Guatemala	12	12	-	6	6	-	6
Honduras	-	-	-	5	5	-	-5
Islas Caimán	1	1	-	1	1	-	-
Nicaragua	17	17	-	14	14	-	3
Panamá	320	320	-	269	269	-	51
República Dominicana	3	3	-	1	1	-	2
<b>América del Sur</b>	<b>4.138</b>	<b>3.859</b>	<b>279</b>	<b>4.075</b>	<b>3.787</b>	<b>288</b>	<b>63</b>
Argentina	11	11	-	6	4	2	5
Brasil	7	5	2	1	-	1	6
Chile	44	39	5	36	31	5	8
Colombia	308	294	14	287	278	9	21
Ecuador	3.045	2.793	252	3.084	2.821	263	-39
Paraguay	1	1	-	-	-	-	1
Perú	419	414	5	408	404	4	11
Uruguay	3	3	-	-	-	-	3



**Cuadro No. 37**  
**Entradas, Salidas y Saldos Brutos de Ecuatorianos y Extranjeros por Sexo,**  
**según Nacionalidad: Jefatura de Control de Manta**

Año: 2011

Nacionalidad	Total	Entradas		Total	Salidas		Saldos Brutos
		Hombres	Mujeres		Hombres	Mujeres	
Venezuela	300	299	1	253	249	4	47
<b>Europa</b>	<b>945</b>	<b>817</b>	<b>128</b>	<b>1.245</b>	<b>928</b>	<b>317</b>	<b>-300</b>
Alemania	37	24	13	33	17	16	4
Austria	1	-	1	2	2	-	-1
Belarus	1	1	-	-	-	-	1
Bélgica	6	3	3	20	10	10	-14
Bosnia Herzegovina	-	-	-	1	1	-	-1
Bulgaria	10	10	-	3	3	-	7
Croacia	35	35	-	33	32	1	2
Dinamarca	1	1	-	6	5	1	-5
España	220	215	5	222	217	5	-2
Finlandia	2	2	-	-	-	-	2
Francia	90	52	38	116	60	56	-26
Grecia	11	9	2	9	8	1	2
Irlanda	12	6	6	7	3	4	5
Italia	11	10	1	13	10	3	-2
Letonia	21	21	-	17	17	-	4
Lituania	18	18	-	2	2	-	16
Luxemburgo	-	-	-	1	1	-	-1
Noruega	1	1	-	-	-	-	1
Países Bajos(Holanda)	13	7	6	21	12	9	-8
Polonia	4	3	1	3	2	1	1
Portugal	234	233	1	215	213	2	19
Reino Unido (Escocia,Inglaterra, Gales, Gran Bretaña)	85	48	37	370	177	193	-285
República Checa	-	-	-	2	-	2	-2
Rumania	5	4	1	5	5	-	-
Rusia	44	38	6	48	41	7	-4
Suecia	1	1	-	2	-	2	-1
Suiza	15	10	5	5	3	2	10

**Cuadro No. 37**  
**Entradas, Salidas y Saldos Brutos de Ecuatorianos y Extranjeros por Sexo,**  
**según Nacionalidad: Jefatura de Control de Manta**

Año: 2011

Nacionalidad	Total	Entradas		Total	Salidas		Saldos Brutos
		Hombres	Mujeres		Hombres	Mujeres	
Ucrania	67	65	2	89	87	2	-22
<b>Asia</b>	<b>981</b>	<b>966</b>	<b>15</b>	<b>767</b>	<b>764</b>	<b>3</b>	<b>214</b>
China Popular	-	-	-	1	1	-	-1
Corea del Norte	10	10	-	14	14	-	-4
Corea del Sur	15	15	-	22	22	-	-7
Filipinas	502	492	10	309	309	-	193
India	158	157	1	83	83	-	75
Indonesia	64	64	-	77	77	-	-13
Irán (República Islámica)	96	95	1	117	117	-	-21
Israel	1	1	-	2	-	2	-1
Japón	40	38	2	30	30	-	10
Malasia	1	1	-	2	2	-	-1
Myanmar (Burma)	69	69	-	84	84	-	-15
Sri Lanka	1	1	-	1	1	-	-
Taiwán (China)	2	2	-	2	2	-	-
Turquía	22	21	1	23	22	1	-1
<b>África</b>	<b>36</b>	<b>31</b>	<b>5</b>	<b>28</b>	<b>27</b>	<b>1</b>	<b>8</b>
Benín	8	8	-	11	11	-	-3
Cabo Verde	2	2	-	2	2	-	-
Egipto	3	2	1	-	-	-	3
Ghana	8	8	-	7	7	-	1
Mauricio	-	-	-	1	1	-	-1
Mauritania	1	1	-	-	-	-	1
Republica Centro Africana	2	2	-	1	1	-	1
Senegal	3	3	-	2	2	-	1
Sudáfrica (Ciskei)	9	5	4	4	3	1	5



**Cuadro No. 37**  
**Entradas, Salidas y Saldos Brutos de Ecuatorianos y Extranjeros por Sexo,**  
**según Nacionalidad: Jefatura de Control de Manta**

Año: 2011

Nacionalidad	Total	Entradas		Total	Salidas		Saldos Brutos
		Hombres	Mujeres		Hombres	Mujeres	
<b>Oceanía</b>	<b>79</b>	<b>49</b>	<b>30</b>	<b>154</b>	<b>78</b>	<b>76</b>	<b>-75</b>
Australia	51	30	21	109	53	56	-58
Kiribati	20	14	6	20	14	6	-
Nueva Caledonia	-	-	-	1	-	1	-1
Nueva Zelanda	4	1	3	19	6	13	-15
Samoa Occidental	4	4	-	5	5	-	-1
<b>Sin Especificar</b>	<b>2</b>	<b>2</b>	<b>-</b>	<b>2</b>	<b>2</b>	<b>-</b>	<b>-</b>

**Cuadro No. 38**  
**Entradas, Salidas y Saldos Brutos de Ecuatorianos y Extranjeros por Sexo,**  
**según Nacionalidad: Jefatura de Lago Agrio (Sucumbíos)**

Año: 2011

Nacionalidad	Entradas			Salidas			Saldos Brutos
	Total	Hombres	Mujeres	Total	Hombres	Mujeres	
<b>Total</b>	<b>7.544</b>	<b>3.860</b>	<b>3.684</b>	<b>5.676</b>	<b>2.847</b>	<b>2.829</b>	<b>1.868</b>
<b>América</b>	<b>7.416</b>	<b>3.779</b>	<b>3.637</b>	<b>5.617</b>	<b>2.813</b>	<b>2.804</b>	<b>1.799</b>
<b>América del Norte</b>	<b>38</b>	<b>15</b>	<b>23</b>	<b>28</b>	<b>8</b>	<b>20</b>	<b>10</b>
Canadá	-	-	-	1	1	-	-1
Estados Unidos	17	11	6	7	5	2	10
México	21	4	17	20	2	18	1
<b>América Central</b>	<b>5</b>	<b>4</b>	<b>1</b>	<b>3</b>	<b>2</b>	<b>1</b>	<b>2</b>
Cuba	4	3	1	2	2	-	2
República Dominicana	1	1	-	1	-	1	-
<b>América del Sur</b>	<b>7.373</b>	<b>3.760</b>	<b>3.613</b>	<b>5.586</b>	<b>2.803</b>	<b>2.783</b>	<b>1.787</b>
Argentina	42	23	19	49	35	14	-7
Brasil	7	7	-	5	5	-	2
Chile	6	2	4	13	8	5	-7
Colombia	6.962	3.487	3.475	5.156	2.510	2.646	1.806
Ecuador	278	188	90	312	205	107	-34
Perú	70	47	23	46	37	9	24
Uruguay	4	3	1	2	1	1	2
Venezuela	4	3	1	3	2	1	1
<b>Europa</b>	<b>111</b>	<b>70</b>	<b>41</b>	<b>50</b>	<b>28</b>	<b>22</b>	<b>61</b>
Alemania	20	10	10	11	4	7	9
Austria	1	1	-	-	-	-	1
Bélgica	5	3	2	1	1	-	4
España	15	10	5	11	7	4	4



**Cuadro No. 38**  
**Entradas, Salidas y Saldos Brutos de Ecuatorianos y Extranjeros por Sexo,**  
**según Nacionalidad: Jefatura de Lago Agrio (Sucumbíos)**

Año: 2011

Nacionalidad	Total	Entradas		Total	Salidas		Saldos Brutos
		Hombres	Mujeres		Hombres	Mujeres	
Francia	28	23	5	11	6	5	17
Grecia	1	-	1	-	-	-	1
Irlanda	1	1	-	-	-	-	1
Italia	8	4	4	4	3	1	4
Países Bajos(Holanda)	7	5	2	-	-	-	7
Polonia	7	4	3	-	-	-	7
Portugal	5	3	2	2	1	1	3
Reino Unido (Escocia,Inglaterra, Gales, Gran Bretaña)	2	2	-	1	1	-	1
Republica Checa	-	-	-	2	1	1	-2
Rusia	5	1	4	3	1	2	2
Suecia	-	-	-	1	1	-	-1
Suiza	6	3	3	3	2	1	3
<b>Asia</b>	<b>6</b>	<b>5</b>	<b>1</b>	<b>3</b>	<b>3</b>	<b>-</b>	<b>3</b>
Corea Del Norte	2	2	-	1	1	-	1
Israel	2	2	-	-	-	-	2
Japón	-	-	-	2	2	-	-2
Tailandia	1	-	1	-	-	-	1
Turquía	1	1	-	-	-	-	1
<b>África</b>	<b>-</b>	<b>-</b>	<b>-</b>	<b>2</b>	<b>-</b>	<b>2</b>	<b>-2</b>
Sudafrica	-	-	-	1	-	1	-1
Otras Naciones de Africa	-	-	-	1	-	1	-1
<b>Oceanía</b>	<b>11</b>	<b>6</b>	<b>5</b>	<b>4</b>	<b>3</b>	<b>1</b>	<b>7</b>
Australia	8	3	5	3	2	1	5
Nueva Zelanda	3	3	0	1	1	0	2

**Cuadro No. 39**  
**Entradas, Salidas y Saldos Brutos de Ecuatorianos y Extranjeros por Sexo,**  
**según Nacionalidad: Jefatura de San Lorenzo**  
 Año: 2011

Nacionalidad	Entradas			Salidas			Saldos Brutos
	Total	Hombres	Mujeres	Total	Hombres	Mujeres	
<b>Total</b>	<b>1.471</b>	<b>771</b>	<b>700</b>	<b>1.015</b>	<b>501</b>	<b>514</b>	<b>456</b>
<b>América</b>	<b>1.468</b>	<b>769</b>	<b>699</b>	<b>1.004</b>	<b>494</b>	<b>510</b>	<b>464</b>
<b>América del Norte</b>	<b>2</b>	<b>2</b>	<b>-</b>	<b>5</b>	<b>3</b>	<b>2</b>	<b>-3</b>
Mexico	-	-	-	1	-	1	-1
Estados Unidos	2	2	-	3	2	1	-1
Canada	-	-	-	1	1	-	-1
<b>América Central</b>	<b>1</b>	<b>-</b>	<b>1</b>	<b>1</b>	<b>1</b>	<b>-</b>	<b>-</b>
Cuba	1	-	1	-	-	-	1
Republica Diminicana	-	-	-	1	1	-	-1
<b>América del Sur</b>	<b>1.465</b>	<b>767</b>	<b>698</b>	<b>998</b>	<b>490</b>	<b>508</b>	<b>467</b>
Argentina	-	-	-	10	9	1	-10
Chile	1	1	-	2	1	1	-1
Colombia	1.381	728	653	902	437	465	479
Ecuador	81	37	44	77	38	39	4
Perú	2	1	1	6	4	2	-4
Brasil	-	-	-	1	1	-	-1
<b>Europa</b>	<b>3</b>	<b>2</b>	<b>1</b>	<b>11</b>	<b>7</b>	<b>4</b>	<b>-8</b>
Alemania	1	1	-	3	3	-	-2
España	-	-	-	2	1	1	-2
Francia	2	1	1	2	-	2	-
Italia	-	-	-	1	1	-	-1
Suiza	-	-	-	3	2	1	-3





**Cuadro No. 40**  
**Entradas, Salidas y Saldos Brutos de Ecuatorianos y Extranjeros por Sexo,**  
**según Nacionalidad: Jefatura de San Cristóbal**  
**Año: 2011**

Nacionalidad	Total	Entradas		Total	Salidas		Saldos Brutos
		Hombres	Mujeres		Hombres	Mujeres	
<b>Total</b>	<b>16</b>	<b>10</b>	<b>6</b>	<b>2</b>	<b>1</b>	<b>1</b>	<b>14</b>
<b>América</b>	<b>1</b>	<b>-</b>	<b>1</b>	<b>-</b>	<b>-</b>	<b>-</b>	<b>1</b>
<b>América Central</b>	<b>1</b>	<b>-</b>	<b>1</b>	<b>-</b>	<b>-</b>	<b>-</b>	<b>1</b>
Cuba	1	-	1	-	-	-	1
<b>Europa</b>	<b>10</b>	<b>7</b>	<b>3</b>	<b>-</b>	<b>-</b>	<b>-</b>	<b>10</b>
Bélgica	1	1	-	-	-	-	1
Francia	4	2	2	-	-	-	4
Irlanda	1	1	-	-	-	-	1
Italia	2	1	1	-	-	-	2
Reino Unido (Escocia,Inglaterra, Gales, Gran Bretaña)	1	1	-	-	-	-	1
Ucrania	1	1	-	-	-	-	1
<b>Oceanía</b>	<b>5</b>	<b>3</b>	<b>2</b>	<b>2</b>	<b>1</b>	<b>1</b>	<b>3</b>
Australia	5	3	2	2	1	1	3

**Cuadro No. 41**  
**Entradas, Salidas y Saldos Brutos de Ecuatorianos y Extranjeros por Sexo,**  
**según Nacionalidad: Jefatura de Santa Cruz**

Año: 2011

Nacionalidad	Entradas			Salidas			Saldos Brutos
	Total	Hombres	Mujeres	Total	Hombres	Mujeres	
<b>Total</b>	<b>289</b>	<b>230</b>	<b>59</b>	<b>451</b>	<b>397</b>	<b>54</b>	<b>-162</b>
<b>América</b>	<b>133</b>	<b>119</b>	<b>14</b>	<b>298</b>	<b>283</b>	<b>15</b>	<b>-165</b>
<b>América del Norte</b>	<b>24</b>	<b>20</b>	<b>4</b>	<b>24</b>	<b>20</b>	<b>4</b>	<b>-</b>
Canadá	4	3	1	5	3	2	-1
Estados Unidos	20	17	3	19	17	2	1
<b>América Central</b>	<b>5</b>	<b>3</b>	<b>2</b>	<b>5</b>	<b>3</b>	<b>2</b>	<b>-</b>
Costa Rica	-	-	-	1	1	-	-1
Panamá	1	1	-	-	-	-	1
Islas Vírgenes (Británicas)	4	2	2	4	2	2	-
<b>América del Sur</b>	<b>104</b>	<b>96</b>	<b>8</b>	<b>269</b>	<b>260</b>	<b>9</b>	<b>-165</b>
Argentina	2	1	1	1	1	-	1
Bolivia	1	1	-	1	1	-	-
Brasil	1	1	-	-	-	-	1
Chile	1	1	-	-	-	-	1
Ecuador	99	92	7	263	254	9	-164
Peru	-	-	-	4	4	-	-4
<b>Europa</b>	<b>100</b>	<b>67</b>	<b>33</b>	<b>106</b>	<b>77</b>	<b>29</b>	<b>-6</b>
Alemania	-	-	-	2	2	-	-2
Austria	-	-	-	1	1	-	-1
Belgica	2	1	1	1	-	1	1
Croacia	1	-	1	1	-	1	-
Dinamarca	5	2	3	9	5	4	-4
Eslovaquia	-	-	-	1	1	-	-1
España	1	1	-	1	1	-	-
Estonia	1	1	-	1	1	-	-
Finlandia	4	3	1	6	4	2	-2
Francia	18	10	8	16	12	4	2



**Cuadro No. 41**  
**Entradas, Salidas y Saldos Brutos de Ecuatorianos y Extranjeros por Sexo,**  
**según Nacionalidad: Jefatura de Santa Cruz**

Año: 2011

Nacionalidad	Total	Entradas		Total	Salidas		Saldos Brutos
		Hombres	Mujeres		Hombres	Mujeres	
Irlanda	32	21	11	32	21	11	-
Italia	3	3	-	5	5	-	-2
Lituania	1	1	-	1	1	-	-
Países Bajos(Holanda)	6	5	1	4	3	1	2
Polonia	2	1	1	-	-	-	2
Reino Unido (Escocia,Inglaterra, Gales, Gran Bretaña)	1	1	-	3	3	-	-2
República Checa	1	1	-	1	1	-	-
Rusia (Union Sovietica)	2	2	-	2	2	-	-
Suecia	5	4	1	5	4	1	-
Suiza	7	3	4	8	5	3	-1
Ucrania	8	7	1	6	5	1	2
<b>Asia</b>	<b>17</b>	<b>13</b>	<b>4</b>	<b>18</b>	<b>14</b>	<b>4</b>	<b>-1</b>
Chipre	1	1	-	-	-	-	1
Filipinas	12	9	3	11	8	3	1
Japon	-	-	-	3	3	-	-3
Nepal	2	2	-	2	2	-	-
Tailandia	1	-	1	1	-	1	-
Turkmenistan	1	1	-	1	1	-	-
<b>África</b>	<b>7</b>	<b>6</b>	<b>1</b>	<b>6</b>	<b>5</b>	<b>1</b>	<b>1</b>
Sudáfrica (Ciskei)	7	6	1	6	5	1	1
<b>Oceanía</b>	<b>32</b>	<b>25</b>	<b>7</b>	<b>23</b>	<b>18</b>	<b>5</b>	<b>9</b>
Australia	24	20	4	15	13	2	9
Nueva Zelanda	8	5	3	8	5	3	-

**Cuadro No. 42**  
**Entradas, Salidas y Saldos Brutos de Ecuatorianos y Extranjeros por Sexo,**  
**según Nacionalidad: Jefatura de Nuevo Rocafuerte**

Año: 2011

Nacionalidad	Total	Entradas		Total	Salidas		Saldos Brutos
		Hombres	Mujeres		Hombres	Mujeres	
<b>Total</b>	<b>77</b>	<b>53</b>	<b>24</b>	<b>101</b>	<b>67</b>	<b>34</b>	<b>-24</b>
<b>América</b>	<b>67</b>	<b>45</b>	<b>22</b>	<b>50</b>	<b>31</b>	<b>19</b>	<b>17</b>
<b>América del Norte</b>	<b>2</b>	<b>2</b>	<b>-</b>	<b>8</b>	<b>5</b>	<b>3</b>	<b>-6</b>
Estados Unidos	2	2	-	8	5	3	-6
<b>América del Sur</b>	<b>65</b>	<b>43</b>	<b>22</b>	<b>42</b>	<b>26</b>	<b>16</b>	<b>23</b>
Argentina	10	5	5	6	2	4	4
Bolivia	1	1	-	-	-	-	1
Colombia	1	-	1	2	-	2	-1
Ecuador	23	16	7	23	16	7	-
Perú	30	21	9	11	8	3	19
<b>Europa</b>	<b>10</b>	<b>8</b>	<b>2</b>	<b>45</b>	<b>32</b>	<b>13</b>	<b>-35</b>
Austria	-	-	-	1	-	1	-1
Alemania	2	2	-	6	4	2	-4
Bélgica	3	2	1	-	-	-	3
España	1	1	-	5	5	-	-4
Francia	1	1	-	14	7	7	-13
Grecia	-	-	-	1	1	-	-1
Hungría	-	-	-	1	1	-	-1
Italia	-	-	-	2	2	-	-2
Países Bajos(Holanda)	1	-	1	-	-	-	1
Polonia	1	1	-	2	2	-	-1
Portugal	-	-	-	1	-	1	-1
Reino Unido (Escocia,Inglaterra, Gales, Gran Bretaña)	-	-	-	3	3	-	-3
Rusia (Union Sovietica)	-	-	-	5	4	1	-5



**Cuadro No. 42**  
**Entradas, Salidas y Saldos Brutos de Ecuatorianos y Extranjeros por Sexo,**  
**según Nacionalidad: Jefatura de Nuevo Rocafuerte**

Año: 2011

Nacionalidad	Total	Entradas		Total	Salidas		Saldos Brutos
		Hombres	Mujeres		Hombres	Mujeres	
Suecia	1	1	-	1	1	-	-
Suiza	-	-	-	3	2	1	-3
<b>Asia</b>	-	-	-	<b>4</b>	<b>4</b>	-	<b>-4</b>
Israel	-	-	-	3	3	-	-3
Corea del Sur	-	-	-	1	1	-	-1
<b>Oceanía</b>	-	-	-	<b>2</b>	-	<b>2</b>	<b>-2</b>
Nueva Zelanda	-	-	-	2	-	2	-2

**Cuadro No. 43**  
**Entradas, Salidas y Saldos Brutos de Ecuatorianos y Extranjeros por Sexo,**  
**según Nacionalidad: Jefatura de Control La Balsa**

Año: 2011

Nacionalidad	Total	Entradas		Total	Salidas		Saldos Brutos
		Hombres	Mujeres		Hombres	Mujeres	
<b>Total</b>	<b>735</b>	<b>487</b>	<b>248</b>	<b>475</b>	<b>306</b>	<b>169</b>	<b>260</b>
<b>América</b>	<b>622</b>	<b>418</b>	<b>204</b>	<b>353</b>	<b>248</b>	<b>105</b>	<b>269</b>
<b>América del Norte</b>	<b>11</b>	<b>8</b>	<b>3</b>	<b>17</b>	<b>11</b>	<b>6</b>	<b>-6</b>
Estados Unidos	11	8	3	15	10	5	-4
Mexico	-	-	-	2	1	1	-2
<b>América del Sur</b>	<b>611</b>	<b>410</b>	<b>201</b>	<b>336</b>	<b>237</b>	<b>99</b>	<b>275</b>
Argentina	11	6	5	3	2	1	8
Bolivia	1	1	-	1	1	-	-
Brasil	2	1	1	-	-	-	2
Canada	2	2	-	7	5	2	-5
Chile	5	2	3	-	-	-	5
Colombia	4	1	3	5	2	3	-1
Ecuador	23	12	11	13	9	4	10
Paraguay	1	1	-	1	1	-	-
Peru	556	380	176	306	217	89	250
Uruguay	6	4	2	-	-	-	6
<b>Europa</b>	<b>96</b>	<b>62</b>	<b>34</b>	<b>106</b>	<b>48</b>	<b>58</b>	<b>-10</b>
Alemania	33	20	13	24	13	11	9
Austria	-	-	-	2	1	1	-2
Belgica	1	1	-	4	2	2	-3
Dinamarca	2	1	1	2	1	1	-
España	9	8	1	5	1	4	4
Francia	24	17	7	35	14	21	-11
Irlanda	-	-	-	4	3	1	-4

**Cuadro No. 43**  
**Entradas, Salidas y Saldos Brutos de Ecuatorianos y Extranjeros por Sexo,**  
**según Nacionalidad: Jefatura de Control La Balsa**

Año: 2011

Nacionalidad	Total	Entradas		Total	Salidas		Saldos Brutos
		Hombres	Mujeres		Hombres	Mujeres	
Italia	3	2	1	1	1	-	2
Noruega	2	2	-	-	-	-	2
Países Bajos(Holanda)	11	7	4	9	5	4	2
Reino Unido (Escocia,Inglaterra, Gales, Gran Bretaña)	2	1	1	8	1	7	-6
Republica Checa	1	1	-	-	-	-	1
Rusia (Union Sovietica)	3	-	3	3	1	2	-
Suecia	1	-	1	2	1	1	-1
Suiza	4	2	2	7	4	3	-3
<b>Asia</b>	<b>3</b>	<b>2</b>	<b>1</b>	<b>6</b>	<b>3</b>	<b>3</b>	<b>-3</b>
China Popular	-	-	-	1	1	-	-1
Corea del sur	1	1	-	-	-	-	1
India	1	-	1	-	-	-	1
Israel	1	1	-	1	1	-	-
Japon	-	-	-	2	-	2	-2
Malasia	-	-	-	2	1	1	-2
<b>África</b>	<b>3</b>	<b>-</b>	<b>3</b>	<b>1</b>	<b>1</b>	<b>-</b>	<b>2</b>
Argelia	-	-	-	1	1	-	-1
Otras Naciones de Africa	3	-	3	-	-	-	3
<b>Oceanía</b>	<b>11</b>	<b>5</b>	<b>6</b>	<b>9</b>	<b>6</b>	<b>3</b>	<b>2</b>
Austria	7	4	3	7	5	2	-
Nueva Zelanda	4	1	3	2	1	1	2

**Cuadro No. 44**  
**Entradas, Salidas y Saldos Brutos de Ecuatorianos y Extranjeros por Sexo,**  
**según Nacionalidad: Jefatura de Control Latacunga**  
**Año: 2011**

Nacionalidad	Entradas			Salidas			Saldos Brutos
	Total	Hombres	Mujeres	Total	Hombres	Mujeres	
<b>Total</b>	<b>10</b>	<b>10</b>	<b>-</b>	<b>6</b>	<b>6</b>	<b>-</b>	<b>4</b>
<b>América</b>	<b>10</b>	<b>10</b>	<b>-</b>	<b>6</b>	<b>6</b>	<b>-</b>	<b>4</b>
Chile	1	1	-	-	-	-	1
Ecuador	2	2	-	1	1	-	1
Estados Unidos	1	1	-	-	-	-	1
Venezuela	6	6	-	5	5	-	1



# **ANEXOS**

**Anuario de Entradas y Salidas Internacionales  
Año 2011**

**Cuadro No. 45**  
**Entradas y Salidas de Ecuatorianos, según Continentes y Principales**  
**Países de Procedencia o Destino**  
**Período 2006 - 2011**

Continentes, Países de Procedencia o Destino	2006		2007		2008		2009		2010		2011	
	Entradas	Salidas	Entradas	Salidas	Entradas	Salidas	Entradas	Salidas	Entradas	Salidas	Entradas	Salidas
<b>Total</b>	<b>674.267</b>	<b>733.459</b>	<b>757.892</b>	<b>800.869</b>	<b>767.469</b>	<b>817.981</b>	<b>820.292</b>	<b>813.637</b>	<b>893.408</b>	<b>898.885</b>	<b>1.027.543</b>	<b>1.022.451</b>
<b>América</b>	<b>505.310</b>	<b>544.808</b>	<b>592.565</b>	<b>604.405</b>	<b>620.850</b>	<b>638.408</b>	<b>649.380</b>	<b>655.093</b>	<b>739.996</b>	<b>747.142</b>	<b>852.133</b>	<b>853.149</b>
Argentina	16.175	19.296	22.383	24.357	18.591	21.522	14.932	19.865	15.111	20.292	25.759	30.513
Bolivia	1.076	1.835	1.436	1.762	1.104	1.449	1.712	2.547	1.456	1.998	1.250	1.905
Brasil	5.695	9.575	10.073	13.106	9.040	12.990	8.598	12.270	6.529	10.557	6.781	10.553
Canadá	1.569	3.602	2.152	3.948	1.989	3.753	1.466	3.186	1.963	3.737	3.000	5.105
Colombia	83.544	84.683	97.971	95.285	95.972	91.959	95.723	91.030	116.974	107.755	120.971	106.625
Costa Rica	5.687	3.042	4.503	3.394	5.058	3.466	5.291	3.053	5.711	3.605	5.759	3.967
Cuba	6.351	9.471	7.303	7.966	9.913	11.180	12.730	14.376	16.682	18.739	14.881	15.292
Chile	14.067	15.515	14.794	15.664	16.426	17.624	17.715	17.884	19.316	19.495	23.833	25.131
Estados Unidos	215.861	225.986	245.405	246.324	241.844	242.752	262.373	264.861	297.890	305.910	354.435	359.790
México	6.570	9.281	8.768	10.700	10.758	13.532	8.704	12.152	13.381	19.280	15.957	21.874
Panamá	32.481	19.277	30.090	21.015	37.489	27.433	36.701	23.694	46.542	32.454	64.513	50.578
Perú	90.592	112.755	114.226	120.844	130.173	134.148	143.644	142.820	154.784	153.583	167.968	169.452
Uruguay	493	732	665	991	1.107	1.485	805	1.116	850	1.211	843	1.182
Venezuela	12.099	13.324	15.335	17.360	17.676	19.688	18.632	18.232	19.010	16.835	16.435	14.914
Resto De América	13.050	16.434	17.461	21.689	23.710	35.427	20.354	28.007	23.797	31.691	29.748	36.268
<b>Europa</b>	<b>167.056</b>	<b>184.827</b>	<b>162.267</b>	<b>191.031</b>	<b>143.324</b>	<b>174.120</b>	<b>167.881</b>	<b>153.098</b>	<b>149.394</b>	<b>144.713</b>	<b>171.361</b>	<b>162.141</b>
Alemania	3.630	6.295	2.942	4.496	2.636	4.163	2.747	4.381	2.745	4.763	3.216	5.102
Austria	140	248	159	256	172	281	175	248	141	264	212	323
Bélgica	523	1.133	665	1.061	729	992	769	1.144	997	1.536	1.325	1.963
España	136.700	143.718	128.712	148.025	110.062	132.868	134.967	110.446	113.709	99.466	130.803	112.575
Francia	1.368	2.544	1.954	3.234	1.866	3.230	1.648	2.904	1.748	3.322	1.999	3.767
Países Bajos(Holanda)	8.196	2.788	7.300	2.868	7.089	3.238	6.347	2.946	7.294	3.387	7.052	3.004
Italia	12.999	21.364	15.602	23.588	16.403	22.671	17.385	24.583	18.760	25.347	21.959	27.806

**Cuadro No. 45**  
**Entradas y Salidas de Ecuatorianos, según Continentes y Principales**  
**Países de Procedencia o Destino**  
**Período 2006 - 2011**

Continentes, Países de Procedencia o Destino	2006		2007		2008		2009		2010		2011	
	Entradas	Salidas	Entradas	Salidas	Entradas	Salidas	Entradas	Salidas	Entradas	Salidas	Entradas	Salidas
Reino Unido (Escocia, Inglaterra, Gales, Gran Bretaña)	1.451	2.743	1.898	2.752	1.511	2.263	1.347	2.196	1.259	2.076	1.457	2.392
Suecia	206	419	372	581	326	559	277	455	370	524	371	625
Suiza	1.023	1.914	1.458	2.109	1.443	2.092	1.124	1.910	1.283	2.191	1.622	2.440
Resto De Europa	820	1.661	1.205	2.061	1.087	1.763	1.095	1.885	1.088	1.837	1.345	2.144
<b>Asia</b>	<b>1.356</b>	<b>2.567</b>	<b>2.341</b>	<b>3.599</b>	<b>2.522</b>	<b>3.795</b>	<b>2.262</b>	<b>3.537</b>	<b>3.119</b>	<b>4.856</b>	<b>3.210</b>	<b>5.506</b>
<b>África</b>	<b>375</b>	<b>1.028</b>	<b>503</b>	<b>1.534</b>	<b>586</b>	<b>1.411</b>	<b>629</b>	<b>1.642</b>	<b>699</b>	<b>1.908</b>	<b>443</b>	<b>1.177</b>
<b>Oceanía</b>	<b>149</b>	<b>222</b>	<b>212</b>	<b>295</b>	<b>177</b>	<b>244</b>	<b>137</b>	<b>264</b>	<b>187</b>	<b>260</b>	<b>350</b>	<b>416</b>
<b>Sin Especificar</b>	<b>21</b>	<b>7</b>	<b>4</b>	<b>5</b>	<b>10</b>	<b>3</b>	<b>3</b>	<b>3</b>	<b>13</b>	<b>6</b>	<b>46</b>	<b>62</b>



**Cuadro No. 46**  
**Entradas y Salidas de Extranjeros, según Continentes y Principales países de**  
**Procedencia o Destino.**  
**Período 2006 - 2011**

Continentes, Países de Procedencia o Destino	2006		2007		2008		2009		2010		2011	
	Entradas	Salidas	Entradas	Salidas	Entradas	Salidas	Entradas	Salidas	Entradas	Salidas	Entradas	Salidas
<b>Total</b>	<b>840.555</b>	<b>779.385</b>	<b>937.487</b>	<b>898.012</b>	<b>989.766</b>	<b>949.116</b>	<b>968.499</b>	<b>928.974</b>	<b>1.047.098</b>	<b>1.005.422</b>	<b>1.141.037</b>	<b>1.086.116</b>
<b>América</b>	<b>736.788</b>	<b>670.981</b>	<b>821.429</b>	<b>777.047</b>	<b>860.167</b>	<b>818.896</b>	<b>835.914</b>	<b>796.406</b>	<b>916.560</b>	<b>869.237</b>	<b>1.006.511</b>	<b>942.968</b>
Argentina	11.759	13.470	15.019	15.916	15.243	16.686	12.477	15.321	16.250	20.787	23.935	26.715
Bolivia	1.727	2.622	2.462	3.231	2.217	3.236	1.998	3.395	2.172	3.193	2.094	3.297
Brasil	6.456	9.875	8.950	11.015	9.494	12.437	8.470	11.518	8.408	11.937	10.523	13.569
Canadá	5.041	9.614	6.613	11.312	5.918	11.029	5.112	10.131	5.793	11.865	7.688	13.726
Colombia	210.742	175.917	236.348	207.823	236.133	210.362	198.596	176.820	248.365	216.610	311.791	267.450
Costa Rica	7.626	4.884	5.703	5.221	8.467	6.584	7.146	5.636	8.967	6.516	8.386	6.968
Cuba	2.166	2.802	4.015	4.587	9.827	10.443	24.157	22.555	24.057	23.740	21.734	22.550
Chile	18.041	17.457	18.832	19.056	21.843	21.734	22.078	22.159	23.602	22.601	28.212	29.104
Estados Unidos	230.054	225.462	262.157	256.040	261.508	259.519	251.039	249.247	262.244	258.371	259.276	249.685
México	6.780	9.606	8.585	10.422	9.827	12.216	8.758	11.416	9.563	13.341	11.758	16.009
Panamá	21.904	11.789	20.276	13.895	27.171	18.217	29.345	16.499	29.109	17.012	35.972	26.654
Perú	196.690	163.371	207.774	188.927	223.170	200.692	232.632	213.839	242.407	223.086	241.414	220.939
Uruguay	919	1.182	1.499	1.667	1.360	1.794	1.499	1.960	1.513	2.049	1.720	2.282
Venezuela	11.417	14.803	15.878	18.546	20.048	23.382	24.836	25.245	25.122	26.492	29.603	30.055
Resto De América	5.466	8.127	7.318	9.389	7.941	10.565	7.771	10.665	8.988	11.637	12.405	13.965
<b>Europa</b>	<b>98.992</b>	<b>101.615</b>	<b>110.187</b>	<b>113.565</b>	<b>117.383</b>	<b>120.645</b>	<b>123.829</b>	<b>122.218</b>	<b>120.504</b>	<b>123.843</b>	<b>121.757</b>	<b>128.243</b>
Alemania	6.264	9.718	7.453	10.895	7.640	10.651	7.451	10.686	7.126	11.666	9.012	14.007
Austria	580	905	750	1.066	787	1.018	585	855	681	1.062	889	1.329
Bélgica	1.301	2.056	1.639	2.401	1.625	2.272	1.699	2.567	1.653	2.623	2.152	3.314
España	49.890	41.049	53.506	44.913	59.249	52.062	73.472	58.716	71.242	57.997	65.608	55.000
Francia	4.661	8.228	5.850	8.766	6.253	9.423	5.805	9.136	5.935	10.220	6.992	11.233
Países Bajos(Holanda)	17.313	10.936	17.529	12.193	20.488	14.098	14.585	10.500	13.355	9.293	12.823	8.283
Italia	5.302	7.237	5.984	7.571	6.023	7.666	6.291	8.032	6.490	8.619	6.683	8.762

**Cuadro No. 46**  
**Entradas y Salidas de Extranjeros, según Continentes y Principales países de**  
**Procedencia o Destino.**  
**Período 2006 - 2011**

Continentes, Países de Procedencia o Destino	2006		2007		2008		2009		2010		2011	
	Entradas	Salidas	Entradas	Salidas	Entradas	Salidas	Entradas	Salidas	Entradas	Salidas	Entradas	Salidas
Reino Unido (Escocia,Inglaterra, Gales, Gran Bretaña)	6.009	9.978	7.500	11.984	6.389	10.592	5.603	9.299	4.828	8.611	6.114	10.114
Suecia	862	1.576	1.275	1.782	1.083	1.623	940	1.455	1.161	1.661	1.252	1.858
Suiza	2.737	4.049	3.022	4.355	2.801	4.063	2.541	3.847	2.849	4.517	3.488	5.118
Resto De Europa	4.073	5.883	5.679	7.639	5.045	7.177	4.857	7.125	5.184	7.574	6.744	9.225
<b>Asia</b>	<b>3.378</b>	<b>4.786</b>	<b>4.471</b>	<b>5.606</b>	<b>10.589</b>	<b>7.673</b>	<b>6.984</b>	<b>7.931</b>	<b>7.692</b>	<b>9.330</b>	<b>10.041</b>	<b>11.604</b>
<b>África</b>	<b>256</b>	<b>413</b>	<b>210</b>	<b>313</b>	<b>222</b>	<b>338</b>	<b>744</b>	<b>547</b>	<b>909</b>	<b>702</b>	<b>715</b>	<b>726</b>
<b>Oceanía</b>	<b>1.114</b>	<b>1.575</b>	<b>1.175</b>	<b>1.469</b>	<b>1.395</b>	<b>1.549</b>	<b>1.019</b>	<b>1.865</b>	<b>1.417</b>	<b>2.297</b>	<b>1.933</b>	<b>2.346</b>
<b>Sin Especificar</b>	<b>27</b>	<b>15</b>	<b>15</b>	<b>12</b>	<b>10</b>	<b>15</b>	<b>9</b>	<b>7</b>	<b>16</b>	<b>13</b>	<b>80</b>	<b>229</b>



**Cuadro No. 47**  
**Entradas y Salidas de Ecuatorianos y Extranjeros, según Jefaturas de Migración**  
 Período 2006 - 2011

Jefaturas De migración	2.006		2.007		2.008		2.009		2.010		2.011	
	Ecuatorianos	Extranjeros	Ecuatorianos	Extranjeros	Ecuatorianos	Extranjeros	Ecuatorianos	Extranjeros	Ecuatorianos	Extranjeros	Ecuatorianos	Extranjeros
<b>Entradas</b>	<b>674.267</b>	<b>840.555</b>	<b>757.892</b>	<b>937.487</b>	<b>767.469</b>	<b>989.766</b>	<b>820.292</b>	<b>968.499</b>	<b>893.408</b>	<b>1.047.098</b>	<b>1.027.543</b>	<b>1.141.037</b>
Quito	311.445	359.062	348.352	416.479	343.990	449.687	370.999	446.016	391.702	461.484	424.417	485.913
Guayaquil	281.316	197.712	299.736	220.601	310.677	244.772	334.156	250.931	377.156	282.035	465.436	301.409
Tulcán	9.781	124.553	14.229	131.980	14.216	127.624	15.684	100.440	17.385	120.234	20.317	167.614
Huaquillas	56.615	134.883	76.366	145.371	76.480	139.132	76.691	143.959	83.212	150.116	90.191	147.287
Macará	12.040	17.413	14.853	14.836	15.642	13.456	15.521	14.240	17.638	14.894	20.570	14.504
Machala	4	61	4	211	12	285	7	387	5	375	18	323
Esmeraldas	503	793	674	805	2.106	3.862	2.716	3.445	2.034	7.823	2.960	9.692
Salinas	51	144	116	134	269	254	190	266	197	357	83	193
Manta	2.512	2.596	3.510	2.771	4.017	4.662	4.168	4.667	3.840	4.344	3.045	4.466
Lago Agrio	-	3.338	24	2.647	13	3.784	62	2.684	120	3.781	278	7.266
Ibarra	-	-	-	-	-	-	-	-	-	-	-	-
San Lorenzo	-	-	28	1.652	47	1.752	43	564	39	875	81	1.390
Nuevo Rocafuerte	-	-	-	-	-	-	24	117	79	15	23	54
La Balsa	-	-	-	-	-	-	-	12	-	2	23	712
San Cristóbal	-	-	-	-	-	359	1	587	-	650	-	16
Santa Cruz	-	-	-	-	-	137	28	150	-	91	99	190
Latacunga	-	-	-	-	-	-	2	34	1	22	2	8
<b>Salidas</b>	<b>733.459</b>	<b>779.385</b>	<b>800.869</b>	<b>898.012</b>	<b>817.981</b>	<b>949.116</b>	<b>813.637</b>	<b>928.974</b>	<b>898.885</b>	<b>1.005.422</b>	<b>1.022.451</b>	<b>1.086.116</b>
Quito	319.994	342.923	359.041	399.089	358.333	419.921	359.845	416.927	389.129	440.484	410.800	451.157
Guayaquil	293.362	205.602	314.921	235.647	332.748	263.901	326.769	262.384	372.557	288.703	458.542	317.922
Tulcán	20.092	100.165	19.586	111.297	17.897	112.017	19.118	86.848	20.972	102.202	25.517	141.171
Huaquillas	81.700	109.235	86.819	128.624	86.075	125.433	84.464	134.965	90.984	142.371	98.372	137.939
Macará	15.130	17.163	16.153	16.558	16.265	15.816	15.946	15.852	18.882	16.186	22.192	15.852
Machala	17	62	4	185	7	256	1	300	11	243	16	737
Esmeraldas	368	367	776	773	2.288	3.372	2.941	3.662	2.200	7.914	3.162	9.759
Salinas	52	123	76	158	79	137	160	257	104	256	77	127

**Cuadro No. 47**  
**Entradas y Salidas de Ecuatorianos y Extranjeros, según Jefaturas de Migración**  
 Período 2006 - 2011

Jefaturas De migración	2.006		2.007		2.008		2.009		2.010		2.011	
	Ecuatorianos	Extranjeros	Ecuatorianos	Extranjeros	Ecuatorianos	Extranjeros	Ecuatorianos	Extranjeros	Ecuatorianos	Extranjeros	Ecuatorianos	Extranjeros
Manta	2.744	2.141	3.401	2.710	4.122	4.365	4.143	4.001	3.769	3.308	3.084	4.415
Lago Agrio	-	1.604	29	1.926	32	2.613	65	2.520	148	2.642	312	5.364
San Lorenzo	-	-	63	1.045	59	1.101	66	592	82	648	77	938
Nuevo Rocafuerte	-	-	-	-	-	-	117	204	47	68	23	78
La Balsa	-	-	-	-	-	-	-	-	-	-	13	462
San Cristóbal	-	-	-	-	-	134	-	361	-	366	-	2
Santa Cruz	-	-	-	-	76	50	1	75	-	14	263	188
Latacunga	-	-	-	-	-	-	1	26	-	17	1	5

1/ A partir del año 2006 se registran las Salidas de Extranjeros de la Jefatura de Lago Agrio.

2/ A partir del año 2006 en la Jefatura de Macará, se incrementaron considerablemente los Movimientos, debido al registro de todo Ecuatoriano y Extranjero que entra y sale con pasaporte o cédula de Identidad.



**Cuadro No. 48**  
**Salidas de Ecuatorianos por Sexo, según Motivos de Viaje**  
 Período 2006 - 2011

1/ Motivo De Viaje	2.006			2.007			2.008			2.009			2.010			2.011		
	Total	Hombres	Mujeres	Total	Hombres	Mujeres	Total	Hombres	Mujeres	Total	Hombres	Mujeres	Total	Hombres	Mujeres	Total	Hombres	Mujeres
<b>Total</b>	<b>733.459</b>	<b>374.985</b>	<b>358.474</b>	<b>800.869</b>	<b>415.324</b>	<b>385.545</b>	<b>817.981</b>	<b>429.352</b>	<b>388.629</b>	<b>813.637</b>	<b>420.925</b>	<b>392.712</b>	<b>898.885</b>	<b>462.443</b>	<b>436.442</b>	<b>1.022.451</b>	<b>521.194</b>	<b>501.257</b>
Turismo	308.932	157.448	151.484	407.321	210.863	196.458	347.682	182.721	164.961	352.820	182.150	170.670	474.753	243.717	231.036	616.042	313.555	302.487
Negocios	3.986	3.155	831	9.162	7.412	1.750	8.063	6.564	1.499	5.590	4.644	946	5.272	4.372	900	9.038	7.124	1.914
Eventos	5.161	3.513	1.648	13.168	8.955	4.213	12.171	8.364	3.807	8.882	6.100	2.782	15.836	10.397	5.439	46.276	27.730	18.546
Estudios	4.120	2.263	1.857	7.703	4.394	3.309	7.178	4.009	3.169	6.268	3.376	2.892	4.625	2.550	2.075	3.575	2.127	1.448
Otros	411.260	208.606	202.654	363.515	183.700	179.815	442.887	227.694	215.193	440.077	224.655	215.422	398.399	201.407	196.992	347.503	170.647	176.856
Sin Información	-	-	-	-	-	-	-	-	-	-	-	-	-	-	-	17	11	6

1/ Motivo de viaje de acuerdo a formato de Tarjeta Andina



**Cuadro No. 49**  
**Entradas de Extranjeros, según Principales Nacionalidades.**  
 Período 2006 - 2011

Nacionalidades	2.006	2.007	2.008	2.009	2.010	2.011
<b>Total</b>	<b>840.555</b>	<b>937.487</b>	<b>989.766</b>	<b>968.499</b>	<b>1.047.098</b>	<b>1.141.037</b>
<b>América</b>	<b>642.075</b>	<b>729.610</b>	<b>756.684</b>	<b>734.524</b>	<b>810.281</b>	<b>885.383</b>
Argentina	16.666	19.226	21.848	22.675	30.653	37.465
Bolivia	3.579	4.444	4.818	4.487	5.522	4.964
Brasil	11.892	13.400	15.141	14.395	15.083	17.543
Canadá	17.059	21.571	22.836	22.489	23.867	24.834
Colombia	179.487	203.326	200.793	160.116	203.916	265.557
Costa Rica	2.723	3.078	4.045	3.921	4.560	4.833
Cuba	3.139	4.763	10.955	27.065	27.001	24.064
Chile	18.341	21.674	24.310	25.195	28.478	34.864
Estados Unidos	205.077	241.018	246.406	242.096	249.081	241.605
México	9.065	10.963	13.817	13.695	15.757	19.457
Panamá	3.731	3.582	4.503	4.279	4.640	8.891
Perú	145.410	150.439	147.484	150.548	154.216	144.905
Uruguay	2.185	2.663	2.754	2.967	3.152	3.458
Venezuela	16.178	21.110	26.861	29.416	31.558	38.308
Resto De América	7.543	8.353	10.113	11.180	12.797	14.635
<b>Europa</b>	<b>141.584</b>	<b>176.013</b>	<b>187.448</b>	<b>192.727</b>	<b>193.227</b>	<b>201.966</b>
Alemania	18.586	23.302	24.292	24.841	25.011	26.669
Austria	2.123	2.599	2.638	2.456	2.522	2.786
Belgica	3.784	4.653	4.882	5.021	4.945	5.129
Dinamarca	2.363	2.987	3.142	2.867	2.867	2.795
España	36.502	46.358	49.978	56.400	59.030	60.666
Francia	14.181	16.856	19.001	19.810	20.272	20.431
Países Bajos(Holanda)	7.875	10.085	11.258	10.690	10.354	10.546
Irlanda	2.008	2.667	2.910	2.871	2.398	2.388



**Cuadro No. 49**  
**Entradas de Extranjeros, según Principales Nacionalidades.**  
 Período 2006 - 2011

Nacionalidades	2.006	2.007	2.008	2.009	2.010	2.011
Italia	11.438	13.071	13.933	14.759	15.076	14.645
Reino Unido (Escocia, Inglaterra, Gales, Gran Bretaña)	22.008	27.014	27.732	25.030	22.597	22.998
Suecia	3.032	3.914	3.865	3.624	3.777	3.646
Suiza	7.774	8.725	8.529	8.786	8.884	9.454
Resto De Europa	9.910	13.782	15.288	15.572	15.494	19.813
<b>Asia</b>	<b>16.144</b>	<b>20.881</b>	<b>34.232</b>	<b>27.971</b>	<b>29.282</b>	<b>39.104</b>
<b>África</b>	<b>1.240</b>	<b>1.360</b>	<b>1.535</b>	<b>3.254</b>	<b>3.227</b>	<b>2.487</b>
<b>Oceanía</b>	<b>6.442</b>	<b>8.029</b>	<b>9.812</b>	<b>9.954</b>	<b>10.953</b>	<b>11.984</b>
<b>Sin Especificar</b>	<b>33.070</b>	<b>1.594</b>	<b>55</b>	<b>69</b>	<b>128</b>	<b>113</b>

# MAPAS TEMÁTICOS

Anuario de Entradas y Salidas Internacionales  
Año 2011

## Mapas Temáticos de Entradas Año 2011

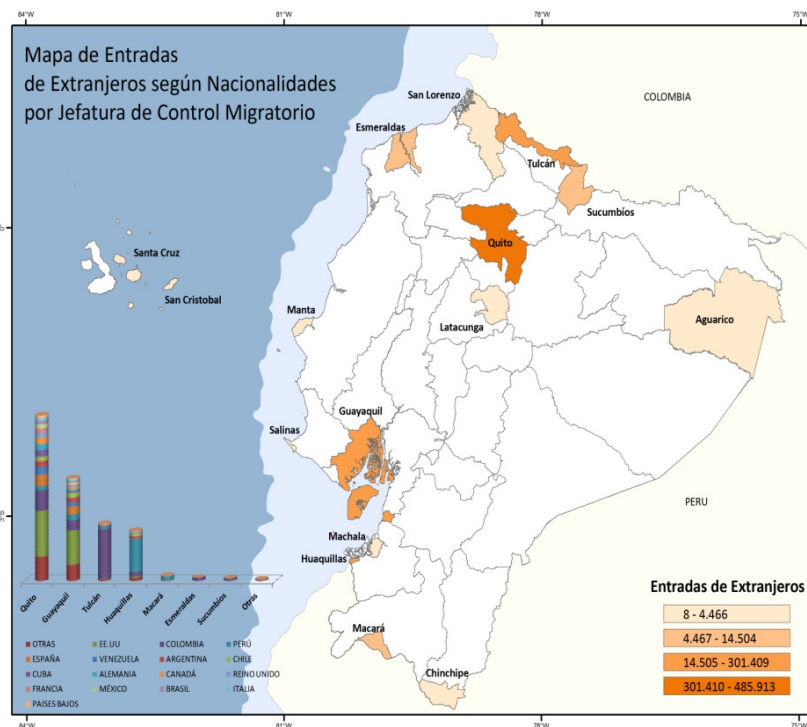
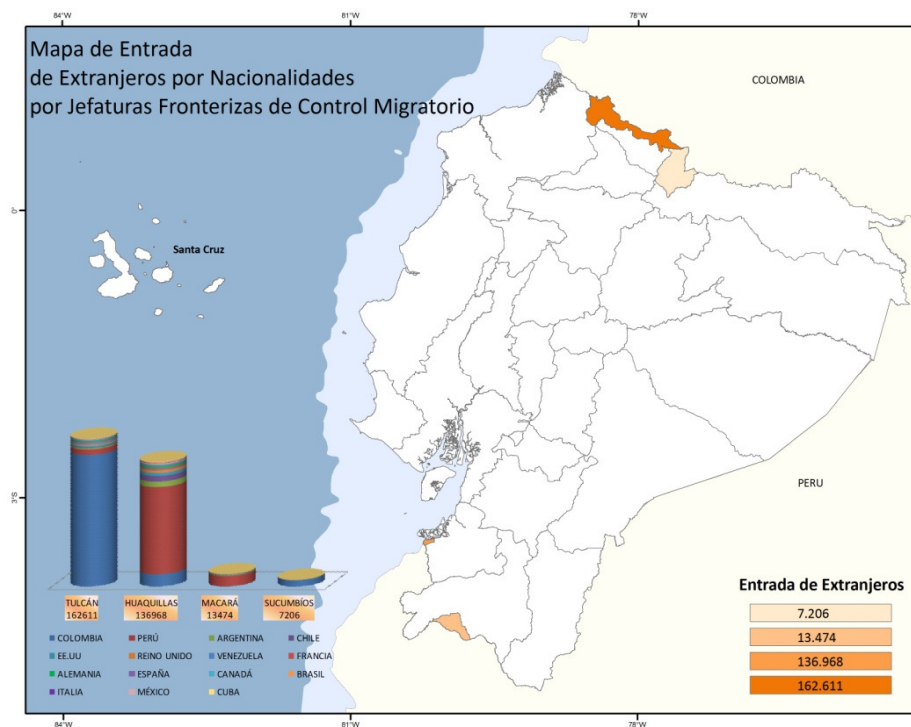

## Mapas Temáticos de Entradas Año 2011

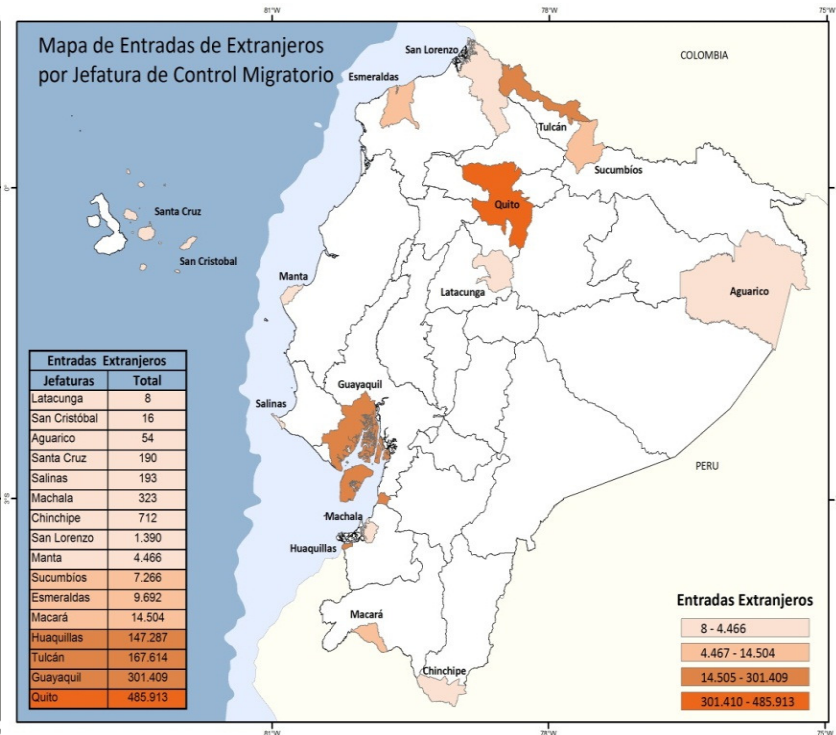
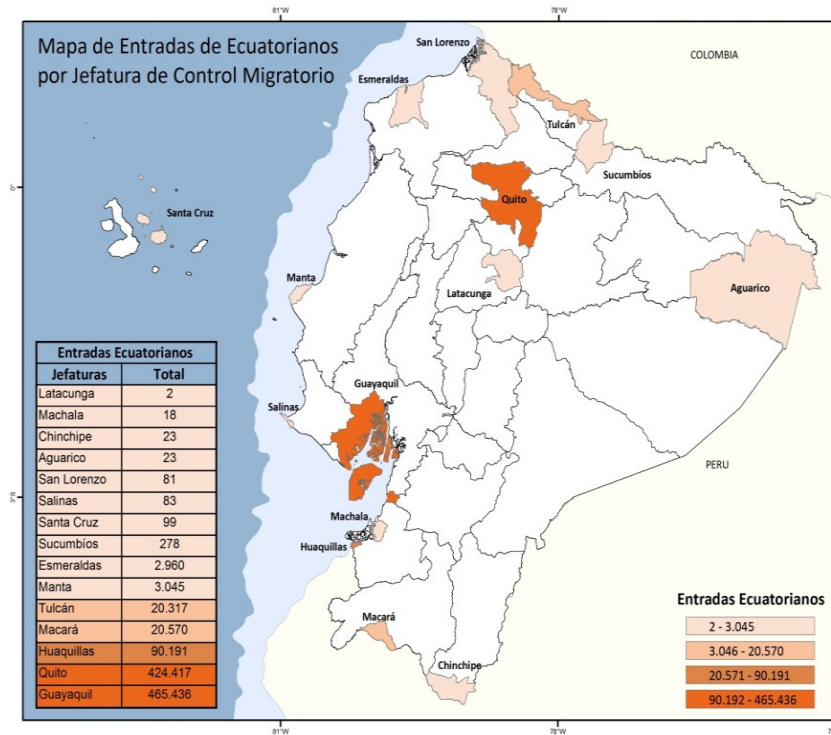

## Mapas Temáticos de Entradas Año 2011

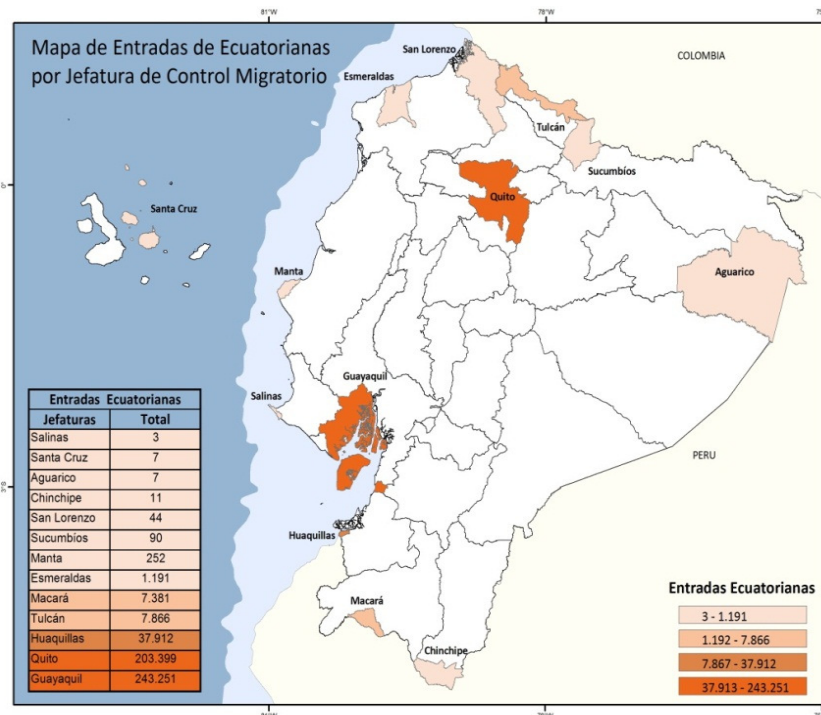
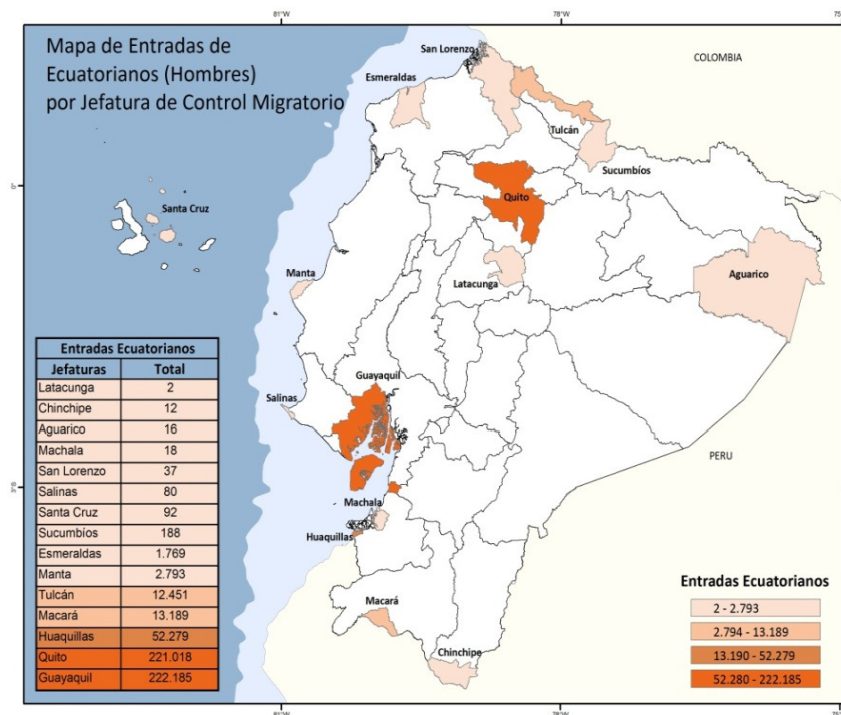

## Mapas Temáticos de Entradas Año 2011

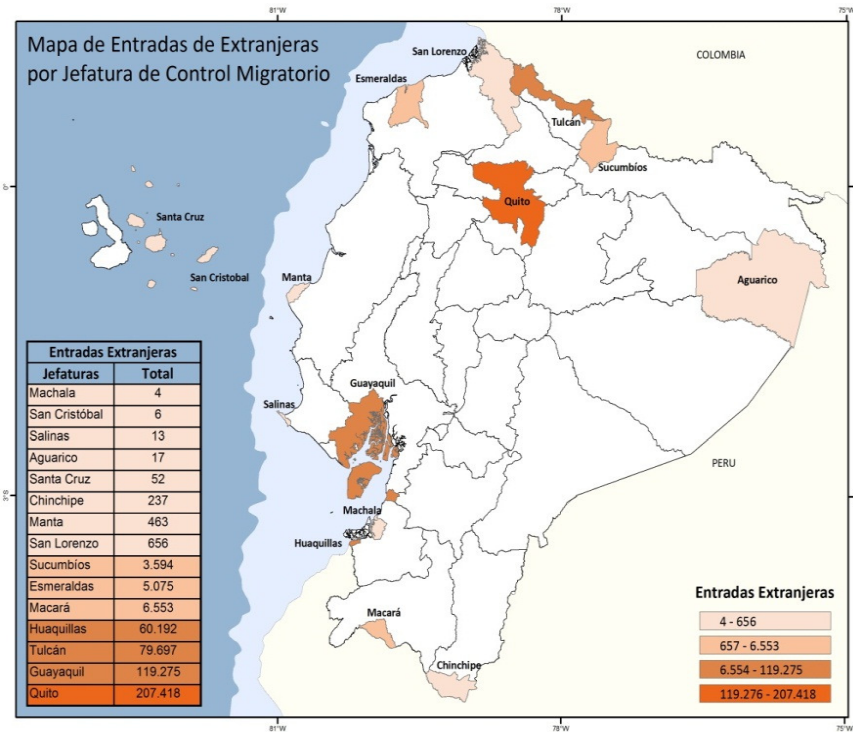
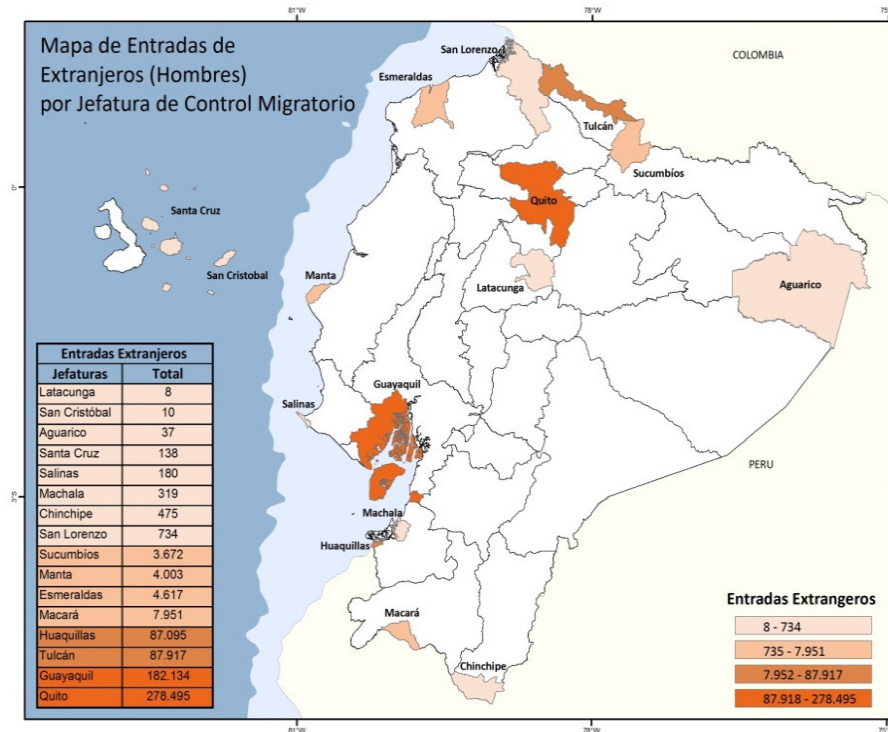

## Mapas Temáticos de Salidas Año 2011

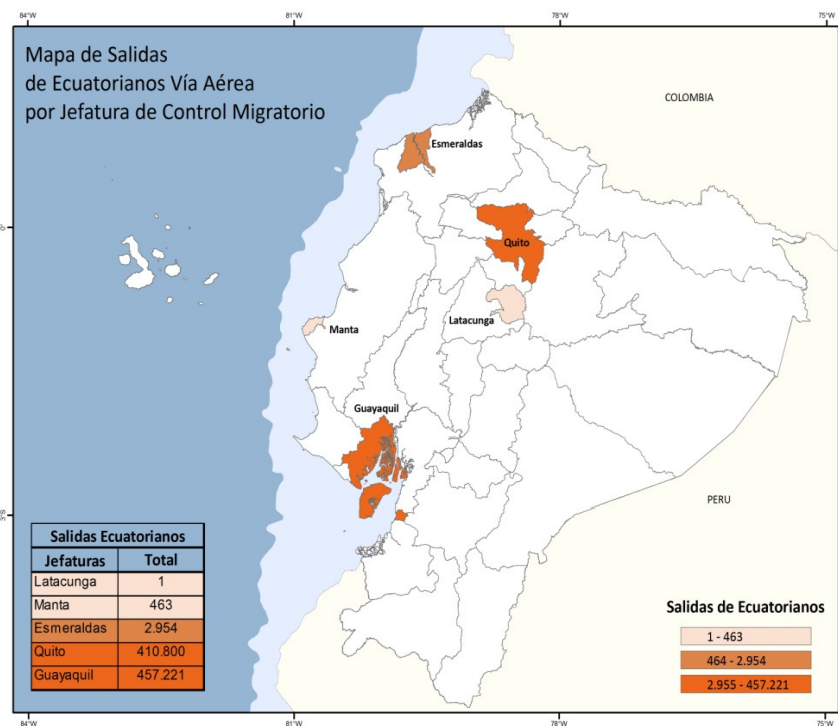
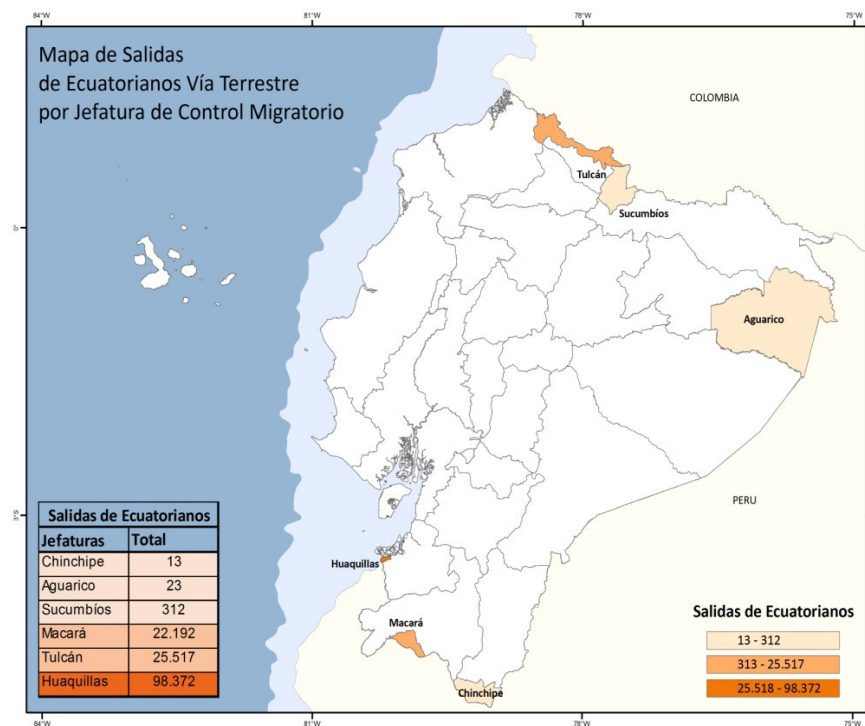



## Mapas Temáticos de Salidas Año 2011

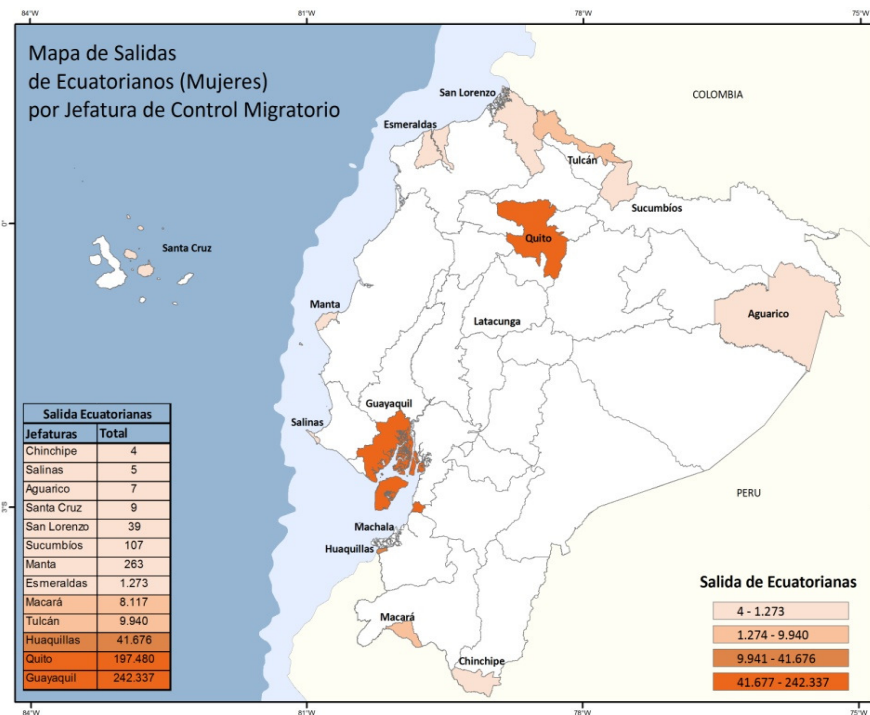
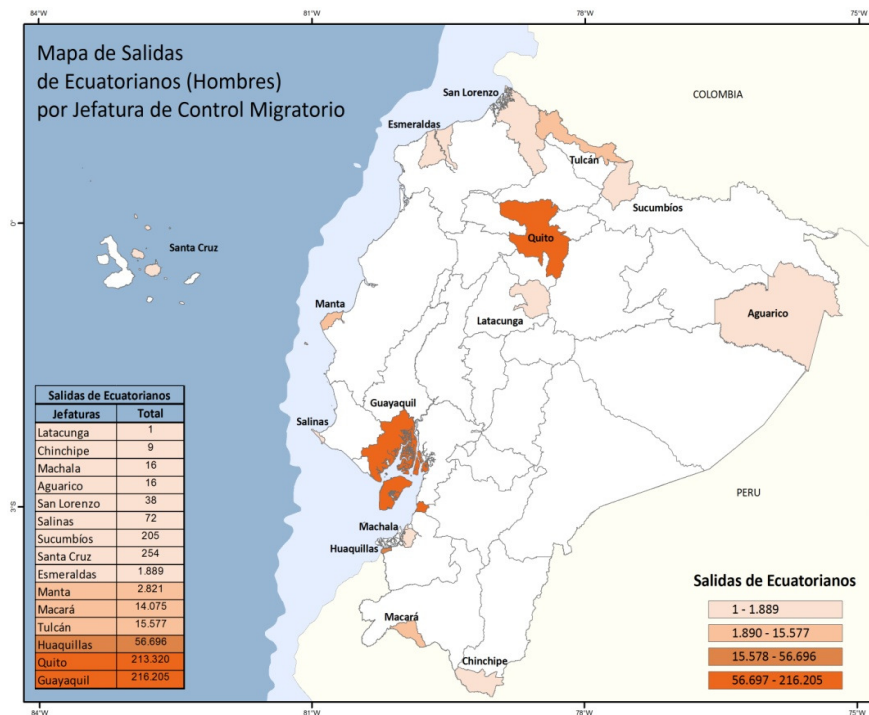

## Mapas Temáticos de Salidas Año 2011

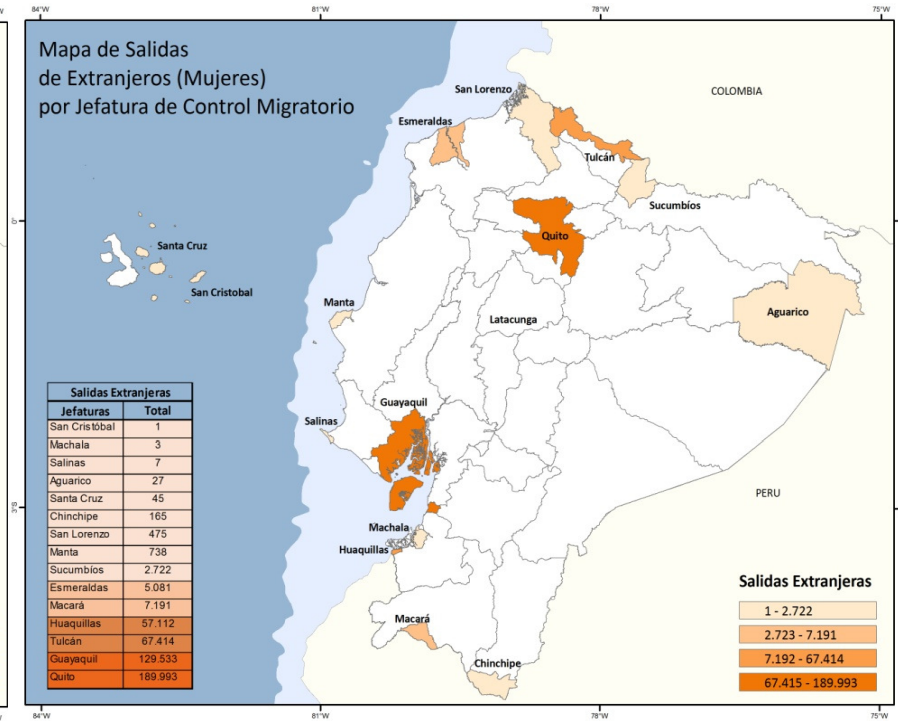
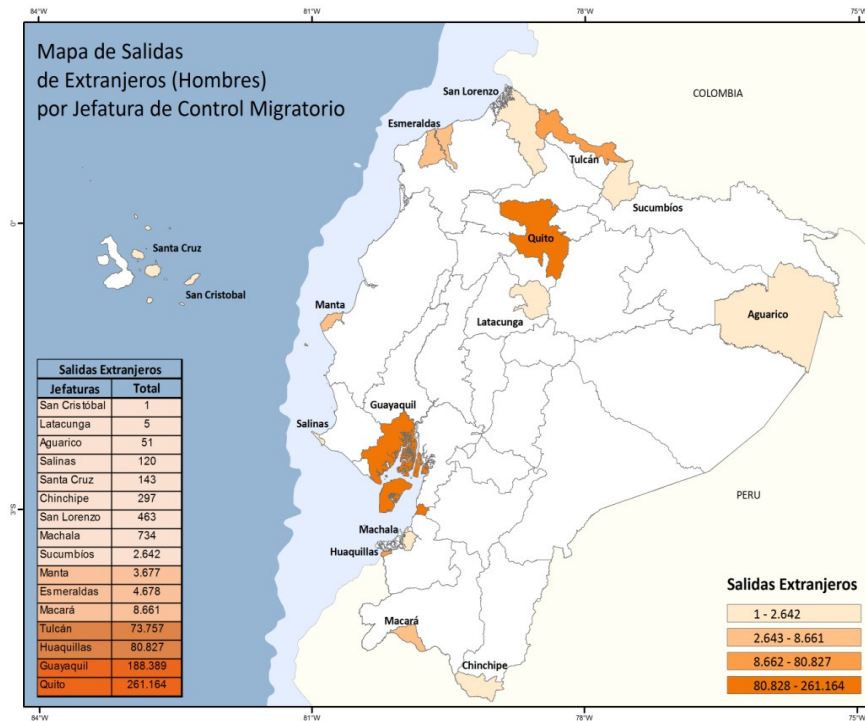

## Mapas Temáticos de Salidas Año 2011

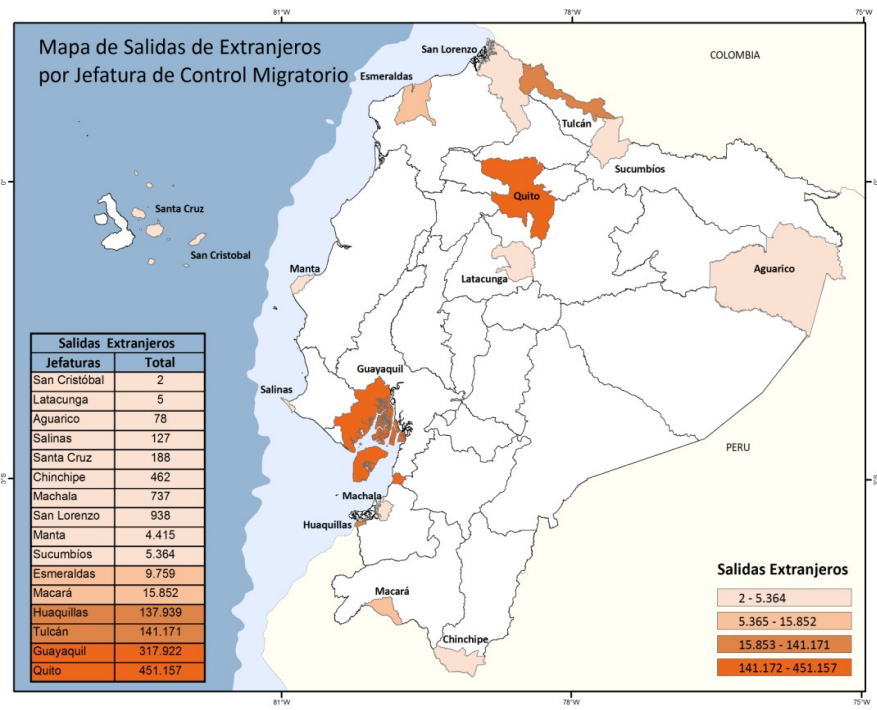
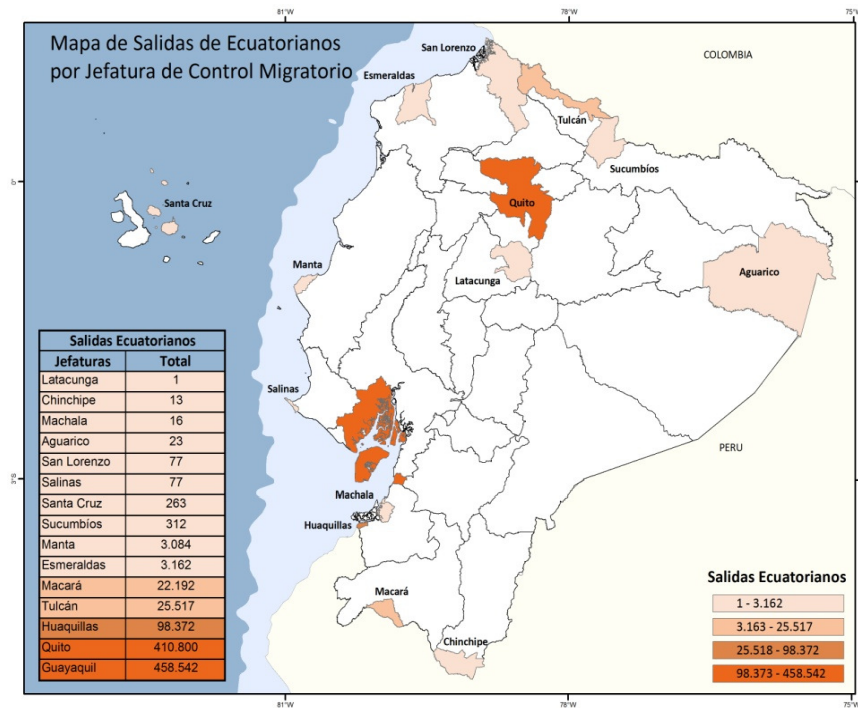

## Mapas Temáticos de Salidas Año 2011

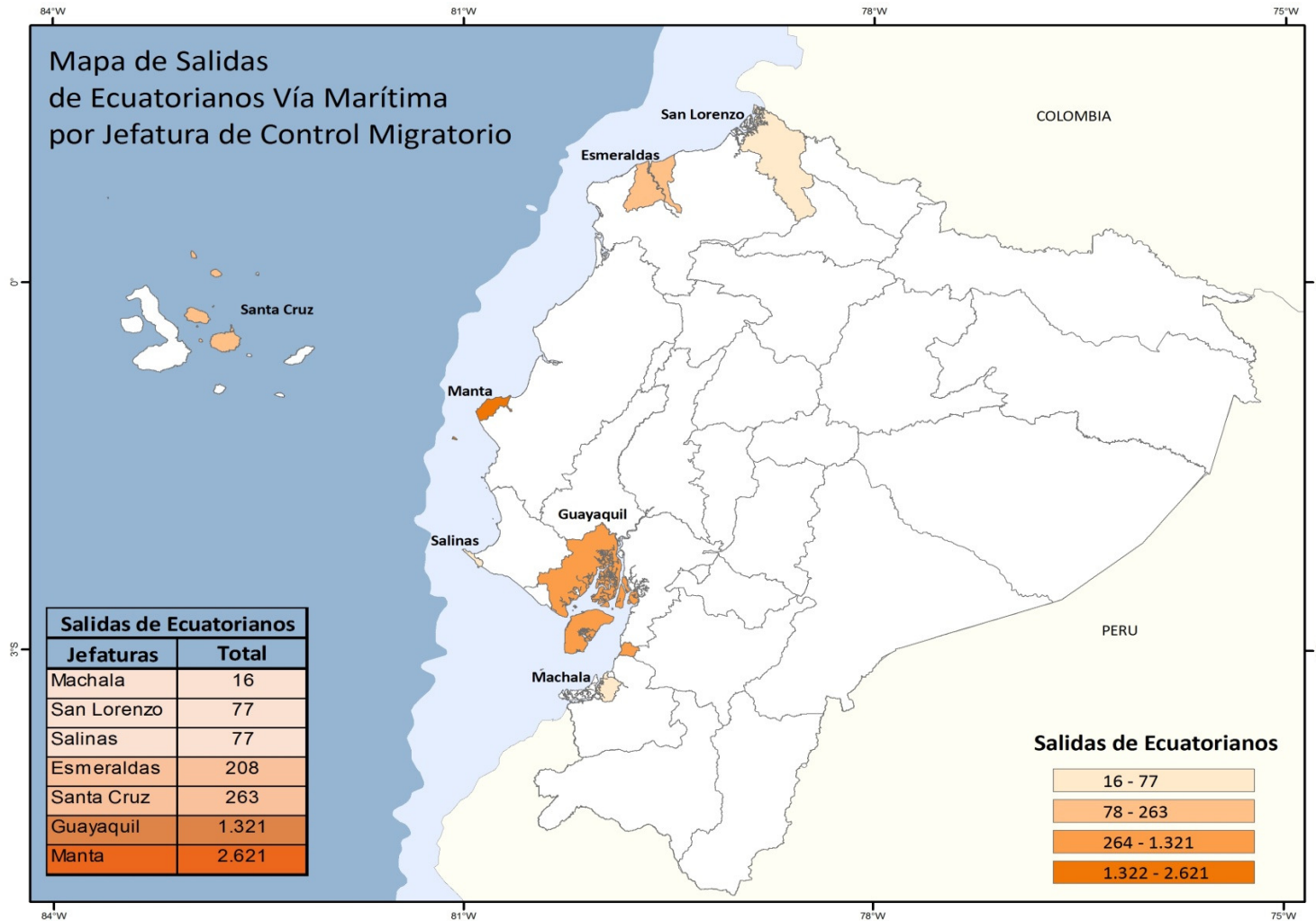

# **GLOSARIO DE TÉRMINOS**

**Anuario de Entradas y Salidas Internacionales  
Año 2011**

## GLOSARIO DE TÉRMINOS

### **Migración:**

Es el estado de una persona o de un pueblo según el territorio de procedencia o Destino para establecerse en el de manera corta, definitiva, o prolongada.

### **Emigración:**

Es un fenómeno socioeconómico y político que consiste en el abandono voluntario de un individuo de su territorio para irse a establecerse en otro estado.

### **Inmigración:**

Es la acción y efectos de inmigrar. Este verbo hace referente a la persona que llega a otro país para residir en él, generalmente por motivos económicos, políticos o académicos. Esto quiere decir que una persona suele marcharse de su país y radicarse en uno extranjero con la intención de conseguir un mejor trabajo, escapar de la persecución en su tierra natal o estudiar en una escuela o universidad de prestigio.

### **Inmigrante:**

Es el traslado de un individuo desde aquel país en el cual se haya domiciliado a otro, para establecerse con carácter prolongado o corto de manera regular e irregular.

**Fase de Salida:** Es igual a Emigración.

**Fase de Entrada:** Es igual a Inmigración.

### **Movimiento Migratorio:**

Es el desplazamiento de la población en el cual se traspasa una línea de migración que implica un cambio en la residencia habitual; además es un certificado que establece los ingresos y salidas de nacionales y extranjeros por los diferentes puertos aéreos, marítimos y terrestres del Ecuador. Es útil para justificar la presencia o ausencia del ciudadano para asuntos de todo tipo: aduanas, judiciales, electorales, migratorios, etc.

**Externo:**

Es el movimiento de la población que implica un cambio en la residencia habitual y en el que se traspasa los límites fronterizos del país.

**Entrada:**

Es el movimiento de ingreso de las personas nacionales o extranjeras al país.

**Salida:**

Es el movimiento de salida de las personas nacionales o extranjeras fuera de las fronteras nacionales.

**Visa:**

Una **visa** o **visado** es una norma entre países para legalizar una entrada o una estancia de personas en un país donde éste no tenga nacionalidad o libre tránsito, ya sea por convenios bilaterales entre el país de la nacionalidad de la persona y el país de destino, todo fundamentado por una razón bien definida.

El visado es un documento que se coloca adjunto a los pasaportes por las autoridades para indicar que el documento ha sido examinado y considerado válido para las personas que entran o salen de un país.

**Existen varios tipos de visas, entre las que se encuentran:****Visa de tránsito**

Sirve para que una persona que deba hacer escala en un país para luego ir a otro, pueda permanecer en esta escala por lo general en un máximo de 3 días.

**Visa de turista**

Para personas que deseen visitar un país X con el propósito de conocerlo, en calidad de turista, y no se permite que la persona haga negocios dentro del país al cual se visita o trabajar en este, solo gastar dinero. A excepción de otras visas ésta generalmente es gratis. Por lo general tiene duraciones entre 1 a 6 meses.

**Visa de trabajo**

Solo para propósitos de trabajar siempre y cuando una empresa del país de destino lo contrate para tales efectos. Es más extensiva en tiempo y renovable.

**Visa de estudiante**

Para los efectos de una persona que está matriculada en un centro educacional del país de destino. Como lo dice el nombre, es una visa para estudiar en dicho país.

**Visa diplomática**

Para personas que ostenten un cargo diplomático puedan visitar tal país para efectos diplomáticos tales cual visitas oficiales de mandatarios, o efectos de embajada.

**Visa de periodista**

Para aquellos que ejerzan la profesión de periodista, puedan ejercer su profesión por un tiempo esporádico de tiempo, para cubrir ciertos eventos que se estén realizando en dicho país, de naturaleza relevante o de investigación.

**Visa de matrimonio**

Para quienes contraigan matrimonio con una persona que posea nacionalidad del país de destino.

**Diferencia entre visados de entrada y visados de salida:****Visado de Entrada.**

Es una autorización para poder presentarse a una aduana migratoria del país de destino, y solicitar ahí la entrada formal (es importante señalar que la sola posesión de un visado no garantiza la entrada al país, esto sólo puede decidirlo el oficial de migración). Se trata de una forma que tienen los gobiernos de controlar el tránsito de extranjeros. Estos visados son de dos tipos: los de pasaporte, que permiten el acceso a un país para una visita de duración definida, y los de inmigración, que suponen una autorización para residir en el país de forma permanente. Los segundos requieren muchos más requisitos, suele ser difícil su obtención.



**Visado de Salida.**

Es el que algunos países exigen a sus ciudadanos cuando desean viajar al extranjero. Se trata de visados que se requieren para el abandono de un país que se encuentra en condiciones políticas, sociales o económicas desfavorables.

**Nacionalidad:**

Como nacionalidad se considera la correspondiente al país que extendió el documento de identificación el cual es presentado en los Puestos de Control, salvo en el caso de los apátridas.

**Extranjeros:**

Personas viajeras que se identifican con un documento de viaje expedido por las instancias encargadas de otro país.

**Ecuatorianos:**

Personas viajeras de nacionalidad ecuatoriana que se identifican en las Jefaturas de Migración tanto en su salida como en la entrada al país con el pasaporte expedido por las autoridades nacionales competentes.

**Medio de Transporte:**

Vía de movilización de las personas para traspasar las fronteras nacionales, se clasifican en Aéreo, Terrestre y Marítimo.

**Motivo de viaje:**

Se refiere a la motivación para efectuar el viaje para los ecuatorianos que salen del país.

**País de Destino:**

Nombre de los países a donde se dirigen las personas al momento de salir del Ecuador por cualquier medio de transporte.

**Procedencia:**

Lugar de donde partió la persona al ingresar al país. Dato autodeclarado en la Tarjeta de Entrada y Salida y frecuentemente considerado el de la última escala o del punto de partida del transporte aéreo.

**País de Nacimiento:**

País en el cual nació la Persona, identificado tanto por su pasaporte como por los datos registrados en la Tarjeta de entrada y salida.

**Persona:**

Como persona se entiende al individuo nacional o extranjero que genera movimientos, tanto de entrada como de salida: mientras que los movimientos son generados tantas veces por una persona.

**Saldo Migratorio:**

Se entiende como la diferencia entre Entradas y Salidas.

**Tarjeta de Entrada y Salida**

Documento oficial para registrar datos sobre la entrada o salida del país, es facilitada en su mayoría de los casos por la Compañía de Transporte que ejecuta el traslado.

**Jefatura de Migración:**

Como Jefatura de Migración se denomina a los lugares donde los funcionarios de la Dirección Nacional de Migración efectúan el chequeo y control de la documentación de Extranjeros y Ecuatorianos. Por regla general es en la Frontera o en las zonas que tienen ese carácter, como Aeropuertos o Puertos.

### **Residentes Inmigrantes:**

A todo extranjero que se interna legal y condicionalmente en el País, con el propósito de radicarse y desarrollar las actividades autorizadas en cada categoría.

### **Doble Nacionalidad:**

El término “Doble Nacionalidad” se aplica a la figura jurídica que surge cuando un/a ciudadano/a ya sea nacional o extranjero tienen dos o más nacionalidades, por origen o por adopción.

En el Ecuador, a partir de la Constitución Política de 1998, según lo prescrito en los artículos 10 y 11, se crea la figura de la doble nacionalidad. Al respecto dice:

**“Art. 10.-** Quienes adquieran la ciudadanía ecuatoriana conforme al principio de reciprocidad, a los tratados que se hayan celebrado y a la expresa voluntad de adquirirla, podrán mantener la ciudadanía o nacionalidad de origen”.

El anterior caso se aplica a los extranjeros que obtienen la nacionalidad ecuatoriana, ya sea por nacimiento mediante el procedimiento denominado “Reconocimiento de Nacionalidad Ecuatoriana por Nacimiento” (ver instructivo adjunto), mediante el cual los hijos de ecuatorianos nacidos en el extranjero pueden obtener la nacionalidad ecuatoriana por nacimiento, según lo prescrito en el artículo 7, numerales 2, 2.1., 2.2. y 2.3 de la Constitución Política ecuatoriana.

O, también, a aquellos extranjeros que obtengan la nacionalidad ecuatoriana por naturalización, artículo 8 de la Constitución.

**“Art. 11.-** Quien tenga la ciudadanía ecuatoriana al expedirse la presente Constitución, continuará en goce de ella.

Los ecuatorianos por nacimiento que se naturalicen o que se hayan naturalizado en otro país, podrán mantener la ciudadanía ecuatoriana...”

Este caso corresponde a la posibilidad de todo ecuatoriano de obtener otra nacionalidad sin perder la ecuatoriana.

Así mismo quienes antes de la presente Constitución hubieren perdido la nacionalidad ecuatoriana, podrán recuperarla.

**Convenio Colombo Ecuatoriano:**

Hay varios; en el ámbito migratorio se refiere al Convenio del 18 de abril de 1990 que establece disposiciones que regulan el Tránsito de Personas, Vehículos, Embarcaciones Fluviales, Marítimas y Aeronaves.

**Prórrogas**

Es el acto por medio del cual se concede a los extranjeros transeúntes (T-3) una extensión de hasta noventa días adicionales de permanencia legal en el país sumando un máximo de 180 días.

**Refugiados**

Cualquier persona que se encuentre fuera de su país de nacionalidad o, en el caso de no tener nacionalidad específica, se encuentre fuera del país donde habitualmente reside y no puede o no quiere regresar a ese país y, no puede o quiere protegerse allí, debido a persecución o a un temor fuertemente fundamentado de persecución por razones de raza, religión, nacionalidad, membresía en un grupo social en particular u opinión política.

# **CATEGORÍAS DE INMIGRACIÓN**

**Anuario de Entradas y Salidas Internacionales  
Año 2011**

## CATEGORÍAS DE INMIGRACIÓN:

De acuerdo con las disposiciones legales, que constan en la Ley de Extranjería publicada en el Registro Oficial 382 de diciembre 30 de 1971, Capítulo III, Título II, las Categorías de Migración son las siguientes:

### Inmigrantes.

Considerase inmigrante a todo extranjero que se interna legal y condicionalmente en el país, con el propósito de radicarse y desarrollar las actividades autorizadas que, en cada categoría, se determinan a continuación:

#### VISA

#### ACTIVIDADES

- 10 I.** Para vivir de sus depósitos, de las rentas que éstos produzcan o de cualquier otro ingreso permanente que se traslade al país.
- 10 II.** Para invertir su capital en la adquisición de bienes raíces o en certificados, título o bonos del Estado o de Instituciones nacionales de crédito.
- 10 III.** Para invertir su capital en cualquier rama de la industria, agricultura, ganadería o del comercio de exportación, en forma estable y distinta a la de sociedad por acciones.
- 10 IV.** Para asumir indefinidamente funciones administrativas, técnicas o de especialización en empresas, instituciones o personas establecidas en el país.
- 10 V.** Para ejercer una profesión liberal o una profesión técnica, con arreglo a las normas de la Ley de Educación Superior.
- 10 VI.** Para vivir bajo la dependencia económica del cónyuge o de un pariente consanguíneo dentro del segundo grado.
- 10 VII.** A partir del mes de febrero de 2011 se crea esta Visa solo para ciudadanos Peruanos y venezolanos de acuerdo al nuevo estatuto migratorio. Es una Visa de Residencia.

**9 VII.** Extranjeros que realizan Actividades permitidas por la ley y que garanticen que poseen suficientes ingresos para sustentarse a si mismos y a sus familiares dependientes.

Llevar a cabo actividades lícitas que no estén contempladas dentro de las otras categorías descritas en este artículo, y que de conformidad con lo que requiera el reglamento correspondiente y previo dictamen favorable del Consejo Consultivo de Política Migratoria, garanticen ingresos suficientes y estables para el sustento económico del inmigrante y sus dependientes.

**Residentes**

**Sin clase**

**Migratoria:** Residentes o Inmigrantes que no puede clasificarse dentro de las categorías descritas.

**No Inmigrantes.**

Considerase no inmigrantes a todo extranjero con domicilio en otro Estado que se interna legal y condicionalmente en el país, sin ánimo de radicarse y con los motivos que en cada categoría se determinan a continuación:

**VISA**

**ACTIVIDADES**

**12 I.** Funcionarios diplomáticos o consulares, funcionarios internacionales calificados, pertenecientes a organismos internacionales de los que sea miembro el Ecuador y los representantes de las misiones especiales acreditadas ante el Gobierno del Ecuador, y sus familiares más cercanos.

**12 II.** Altos funcionarios de otros Estados y personalidades amparadas en pasaportes diplomáticos con sus familiares más cercanos.

**12 III.** Empleados privados y domésticos de las personas citadas en los numerales anteriores, y sus familiares más cercanos.

**12 IV.** Personas desplazadas como consecuencia de guerras o de persecuciones políticas en su país de origen, para proteger su vida o libertad.

**12 V.** Estudiantes que deseen iniciar, completar o perfeccionar su instrucción en establecimientos oficiales o particulares con reconocimiento gubernamental, y sus familiares más cercanos.

- 12 VI.** Profesionales de alto nivel técnico o trabajadores especializados que sean llamados por empresas, instituciones o personas establecidas en el país, para ejecutar labores temporales de su especialidad o con fines de entrenamiento industrial, y sus familiares más cercanos.
- 12 VII.** Misioneros, voluntarios o religiosos pertenecientes a organizaciones u órdenes reconocidas en su país de origen y en el Ecuador, para dedicarse a labores asistenciales, docentes o de apostolado.
- 12 VIII.** Personas asistidas por organismos nacionales constituidos legalmente para desarrollar programas de intercambio cultural.
- 12 IX.** Visitantes temporales con fines lícitos tales como: turismo, deporte, salud, estudio, ciencia, arte o para ejecutar actos de comercio que no impliquen la importación simultánea de bienes, durante un período mayor de tres meses, dentro de un lapso consecutivo de seis meses en cada año; y,
- 12 X.** Transeúntes, comprendidos en las siguientes subcategorías:
  - T1.** Personas que desembarcan hacia las zonas de tránsito directo con oportunidad de escalas técnicas de las naves marítimas o aeronaves para proseguir su viaje en la misma nave o en otras provistas por la misma empresa.
  - T2.** Personas que ingresan al territorio nacional para dirigirse al país de destino, para abordar una nave que los transportará al exterior o en cumplimiento de servicios en la conducción de vehículos de transporte terrestre internacional.
  - T3.** Visitantes temporales con los fines previstos en el numeral IX, durante un período no mayor de tres meses en cada año; y,
  - T4.** Personas domiciliadas en las poblaciones extranjeras colindantes con las fronteras ecuatorianas y que requieran transitar diariamente en las poblaciones limítrofes nacionales.
- 12 XI.** Visitantes temporales con fines lícitos tales como negocios, inversión, actividades empresariales, comerciales, industriales o profesionales, y que requieran múltiples entradas al territorio ecuatoriano.

A partir del año 2010 se incluye a los extranjeros con Categoría Migratoria **12 XI** (Visa Humanitaria) para Ciudadanos Haitianos por 5 años, a raíz del terremoto ocurrido en el mes de enero, según Decreto 248 Registro Oficial No.136 del 24 de febrero de 2010.



## CLASIFICACIÓN DE LAS CATEGORÍAS MIGRATORIAS ADOPTADAS POR EL PROYECTO SIMICA

Esta clasificación se adoptó en el Seminario "Sistemas de Información sobre Migraciones Internacionales para los países de la Comunidad Andina" (SIMICA), para intentar uniformizar las categorías en los países andinos; se incluyó las categorías migratorias análogas correspondientes a cada país; quedando definido de la manera siguiente:

**1. Residente permanente:**

Es el extranjero que ingresa al país para establecerse de manera definitiva.

**2. Residente temporal:**

Es el extranjero que ingresa al país para establecerse en forma temporal, por el tiempo que le autorice la legislación por un período mayor de un año.

**3. Residente transitorio (no residente):**

Es el extranjero que sin ánimo de establecerse definitivo o temporalmente ingresa al país, para cumplir actividades previstas por la Ley en dicha categoría.

En cada una de éstas grandes categorías se incluyen categorías análogas correspondientes a cada país; quedando definido de la manera siguiente:

<b>Residentes Permanentes</b>	<b>Residentes Temporales</b>	<b>No Residentes</b>
Inmigrantes Residencia Permanente	Contratados Comerciantes Diplomáticos	Turista Tránsito
Rentista Pensionista Familiares	Trabajador Independiente Estudiante	Negocios Intercambio Cultural Tripulante
Visa de residencia Para ciudadanos Peruanos y Venezolanos de acuerdo al nuevo estatuto Migratorio desde el mes de febrero de 2011.	Inversionista Familiares Misionero/Especial Religioso Refugiado Asilado (Visa Humanitaria Ciudadanos Haitianos)	Periodista Cortesía

# **DEFINICIONES DE LOS GRUPOS PRINCIPALES DE OCUPACIÓN**

**Anuario de Entradas y Salidas Internacionales  
Año 2011**

## DEFINICIÓN DE LOS GRUPOS PRINCIPALES DE OCUPACIÓN (CIUO 1988)

### **OCUPACIÓN:**

Es la ocupación o profesión que declara el viajero en la Tarjeta de entrada y salida.

A continuación se resume las definiciones del CIUO-1988; para mayor amplitud consultar con el documento original:

### **Miembros del Poder ejecutivo y de los Cuerpos legislativos y personal directivo de la administración pública y de empresas:**

Persona del cuerpo legislativo, directivo del poder ejecutivo de la administración pública y de las empresas. Ejemplos: Presidente de la República, Diputados, Ministros, Gerentes, Directores, etc.

### **Profesionales científicos e intelectuales:**

Persona profesional dedicada a la investigación, aplicación de métodos y técnicas científicas o artísticas, o a enseñar disciplinas. Ejemplos: Ingenieros, Médicos, Físicos, Matemáticos, Estadísticos, Químicos, Dentistas, etc.

### **Técnicos y profesionales de nivel medio:**

Son los técnicos y profesionales de nivel medio, desempeñan funciones predominantemente técnicas. Ejemplos: Técnicos en ingeniería, Programador, Operador de radiografía, Piloto, etc.

### **Empleados de Oficina:**

Son los empleados de oficina que registran, organizan, archivan, computarizan y recuperan datos y ejecutan diferentes tareas de oficina. Ejemplos: Secretarias, oficinistas, digitadores, bibliotecarios y servicios de correos, auxiliares contables y financieros, cajeros, telefonista, etc.

### **Trabajadores de los servicios y vendedores de comercio y mercados:**

Se incluyen a los trabajadores de servicios y vendedores de comercios y mercados.

### **Agricultores y trabajadores calificados agropecuarios y pesqueros:**

Son los trabajadores agropecuarios, pesqueros y forestales, que no tienen cargos directivos. Ejemplos: criadores de ganado, avicultores, apicultores, cría de animales domésticos, etc.

**Oficiales, operarios y artesanos de artes mecánicas y de otros oficios:**

Son los oficiales, operarios y artesanos de artes mecánicas y de otros oficios que aplican sus conocimientos y destrezas en la minería y la construcción, forjan metales, ajustan máquinas, mantienen máquinas, equipos y herramientas, laboran o procesan productos alimenticios y artículos de tela, tejido, madera, metal u otras materias, producen artesanías. Ejemplos: mineros, canteros, operarios de la construcción, pintores, fontaneros, mecánicos y ajustadores de máquinas agrícolas e industriales, zapateros, etc.

**Operadores de instalaciones y máquinas montadoras:**

Son los operadores de instalaciones y máquinas que atienden y vigilan el funcionamiento de maquinaria e instalaciones industriales y agrícolas, conducen locomotoras o manejan vehículos, equipo industrial. Ejemplos: Operadores de maquinarias, ebanistas, mueblistas, etc.

**Trabajadores no calificados:**

Son los que realizan tareas sencillas y rutinarias que requieren principalmente la utilización de herramientas manuales y cierto esfuerzo físico. Ejemplo: Peón, mozo, mucama, mensajero, guardián, etc.

**OTRAS CLASIFICACIONES CONSIDERADAS PARA DETERMINAR LA POBLACIÓN ECONÓMICAMENTE ACTIVA E INACTIVA:****Jubilado/Pensionado:**

Persona que ha dejado de trabajar y está recibiendo ingresos por concepto de pensión, jubilación, etc.

**El Hogar:**

Persona que se dedica a las labores domésticas del hogar.

**Estudiante:**

La persona que no trabaja y se dedica exclusivamente a estudiar.

**Menor:**

La persona menor de edad que no estudia ni trabaja.

# TARJETA ANDINA DE MIGRACIÓN

Anuario de Entradas y Salidas Internacionales  
Año 2011



### TARJETA ANDINA DE MIGRACION Andean Immigration Card

01. APELLIDO (S)  
Surname

02. NOMBRE (S)  
Given Name

03. FECHA DE NACIMIENTO  
Date of Birth

Dia  
Day

Mes  
Month

Año  
Year

04. NACIONALIDAD  
Nationality

05. SEXO M    
Sex F

06. OCUPACION  
Occupation

07. TIPO Y No. DE DOCUMENTO DE VIAJE  
Type and number of travel document

TIPO / Type	No. / No.

08. MEDIO DE TRANSPORTE  
Means of transport and Company

AEREO AIR	MARITIMO Water	TERRESTRE Land	EMP. TRANSPORT Transport

09. TIPO DE ALOJAMIENTO  
Type of lodging

HOTEL Hotel	CASA House	FAMILIAR Familiarity

10. MOTIVO DE VIAJE\*  
Purpose of travel

TURISMO Tourism	NEGOCIOS Business	EVENTOS Events	ESTUDIOS Studies	OTROS Others

11. TIPO DE VISA  
Type of Visa

12. DIAS DE PERMANENCIA  
No. Of days stayed

13. PAIS DE RESIDENCIA  
Resident Country

ORIGINAL / Original Immigration



[www.inec.gob.ec](http://www.inec.gob.ec)  
[www.ecuadorencifras.com](http://www.ecuadorencifras.com)

ANUARIO DE ENTRADAS Y SALIDAS INTERNACIONALES

2011

**Administración Central** (Quito)  
Juan Larrea N15-36 y José Riofrío,  
Teléfonos: (02) 2544 326 - 2544 561 Fax: (02) 2509 836  
Casilla postal: 135C  
correo-e: [inec@inec.gob.ec](mailto:inec@inec.gob.ec).