

IPP

ÍNDICE DE PRECIOS AL PRODUCTOR
TOTAL (NACIONAL-EXPORTACIÓN)

BOLETÍN MENSUAL DICIEMBRE 2014

Índice de Precios al Productor (IPP)
Total (Nacional-Exportación)
Boletín Mensual
Diciembre 2014

Dirección responsable de la información estadística y contenidos:
DIRECCIÓN DE ESTADÍSTICAS ECONÓMICAS

Realizadores:
Telmo Molina Guerrero
Ana Paola Zapata Lara

Corrección de textos:
DIRECCIÓN DE COMUNICACIÓN SOCIAL

PRESENTACIÓN

El Instituto Nacional de Estadística y Censos (INEC), con el auspicio financiero del Banco Central del Ecuador, pone a disposición del Gobierno Nacional, autoridades del país y público en general el Índice de Precios al Productor “IPP”.

El IPP es un índice de salida, calculado a partir de “precios ex – fábrica” para los establecimientos manufactureros y mineros; “precios en – finca” para las unidades de producción agropecuaria (UPA) del segmento muestral del Censo Nacional Agropecuario 2000 (CNA 2000); y “precios en caleta o playa de desembarque” para los establecimientos pesqueros; precios obtenidos en el territorio continental del país, a través de entrevistas efectuadas a los productores. El período base del IPP es 1995, en consecuencia todos los índices se refieren a dicho año considerado como base fija.

Este boletín presenta la información de los Índices Totales Nacionales con sus variaciones mensuales, anuales y en lo que va del año de los sectores: Agropecuario; Pesca; Manufactura y Minería, según Secciones, Divisiones y Grupos de la Clasificación Central de Productos de Naciones Unidas (CPC-1992).

La Metodología del Índice de Precios al Productor desarrollada por el INEC se sustenta en la opinión técnica vertida por tres misiones de asesoría y evaluación realizadas por un experto del Departamento de Estadísticas del Fondo Monetario Internacional (FMI), en el contexto de las normas especiales de diseminación de datos del FMI que el Ecuador acoge, a través del Banco Central del Ecuador y en las observaciones, recomendaciones y comentarios efectuados por el Banco Central del Ecuador.

REGLAMENTO OPERATIVO

Resolución No. 20.- DIRG-93

“Art. 18.- Del Control de Calidad del Índice y de las variaciones del IPP.- La información mensual referente a los Índices y a las variaciones del IPP será considerada “provisional” por el lapso de tres meses contados a partir de su publicación”.

ÍNDICE

| | | PÁGINAS |
|----------------------------|--------------------------------------------------------------------------------------------------------------------------------------------------------------------------------------------------------------|---------|
| | | No. |
| NOTAS METODOLÓGICAS | | 6 |
| GRÁFICOS Y CUADROS: | | |
| GRÁFICO A | ÍNDICE TOTAL (NACIONAL-EXPORTACIÓN) DE PRECIOS AL PRODUCTOR (IPP) SEGÚN SECCIONES DE LA CLASIFICACIÓN CENTRAL DE PRODUCTOS (CCP). BASE: Año 1995 = 100 | 25 |
| GRÁFICO B | APORTE POR SECCIONES DE LA CLASIFICACIÓN CENTRAL DE PRODUCTOS (CCP) A LA VARIACIÓN MENSUAL DEL ÍNDICE TOTAL (NACIONAL-EXPORTACIÓN) DE PRECIOS AL PRODUCTOR (IPP) | 26 |
| CUADRO No. 01 | APORTE POR SECCIONES DE LA CLASIFICACIÓN CENTRAL DE PRODUCTOS (CCP) A LA VARIACIÓN MENSUAL DEL ÍNDICE TOTAL (NACIONAL-EXPORTACIÓN) DE PRECIOS AL PRODUCTOR (IPP) | 27 |
| GRÁFICO C | COMPARACIÓN DEL ÍNDICE NACIONAL DE PRECIOS AL PRODUCTOR (IPP) CON EL ÍNDICE TOTAL (NACIONAL-EXPORTACIÓN) DE PRECIOS AL CONSUMIDOR (IPC) | 28 |
| CUADRO No. 02 | ÍNDICE NACIONAL DE PRECIOS AL PRODUCTOR (IPP) E ÍNDICE NACIONAL DE PRECIOS AL CONSUMIDOR (IPC) | 28 |
| TABLAS: | | |
| TABLA No. 01 | PONDERACIONES DEL ÍNDICE TOTAL (NACIONAL-EXPORTACIÓN) DE PRECIOS AL PRODUCTOR (IPP) | 15 |
| TABLA No. 02 | ÍNDICE TOTAL (NACIONAL-EXPORTACIÓN) DE PRECIOS AL PRODUCTOR (IPP) SEGÚN SECCIONES, DIVISIONES Y GRUPOS DE LA CLASIFICACIÓN CENTRAL DE PRODUCTOS (CCP). BASE: Año 1995 = 100 | 29 |
| TABLA No. 03 | VARIACIÓN PORCENTUAL MENSUAL DEL ÍNDICE TOTAL (NACIONAL-EXPORTACIÓN) DE PRECIOS AL PRODUCTOR (IPP) SEGÚN SECCIONES, DIVISIONES Y GRUPOS DE LA CLASIFICACIÓN CENTRAL DE PRODUCTOS (CCP). BASE: Año 1995 = 100 | 63 |

TABLA No. 04 VARIACIÓN PORCENTUAL ANUAL Y EN LO QUE VA DEL AÑO DEL ÍNDICE NACIONAL DE PRECIOS AL PRODUCTOR (IPP)
SEGÚN SECCIONES, DIVISIONES Y GRUPOS DE LA CLASIFICACIÓN CENTRAL DE PRODUCTOS (CCP). BASE: Año 1995 =
100

100



www.ecuadorencifras.gob.ec

NOTAS METODOLÓGICAS

NOTAS METODOLÓGICAS

1. ÍNDICE DE PRECIOS AL PRODUCTOR

El Índice de Precios al Productor (IPP) constituye un sistema de indicadores que, en forma de índices estadísticos interrelacionados, mide la evolución en el tiempo del nivel general de precios al productor, según los distintos agregados de la Clasificación Central de Productos de Naciones Unidas de 1992 (CPC), a través de la investigación de un conjunto representativo de bienes generados por el sector productor.

Los datos se recogen en la fase de venta del bien producido, esto es en el establecimiento manufacturero y minero; en la finca o Unidad de Producción Agropecuaria (UPA) del Segmento Muestral del Censo Nacional Agropecuario 2000 (CNA 2000); y en la caleta o playa de desembarque de la pesca artesanal o empresarial.

Los bienes investigados son exclusivamente aquellos producidos en el interior del país por los sectores: Agropecuario, Pesca, Manufactura y Minería, para su venta en el mercado interno o la exportación

2. PERÍODO BASE

El cálculo del IPP tiene como período base el año 1995. Los precios al productor de ese año sirven como referencia para medir mensualmente la evolución del nivel general de dicho tipo de precios

3. ÁMBITO DE LA INVESTIGACIÓN

La investigación se ubica en el territorio continental nacional donde se localizan los productores informantes del IPP, esto es los establecimientos manufactureros, mineros, pesqueros, y las unidades de producción agropecuaria del segmento muestral del CNA 2000.

El IPP tiene una cobertura geográfica nacional, los índices que se publican se calculan para ese nivel y no para menores ámbitos geográficos.

4. COMPOSICIÓN DE LA CANASTA BÁSICA

La Canasta Básica del IPP es el conjunto representativo de bienes producidos en el país durante el año 1995; excluye todo tipo de servicio.

5. SELECCIÓN DE LOS BIENES E INFORMANTES

La selección de los bienes de la Canasta Básica y de los establecimientos informantes (incluidos los establecimientos pesqueros y las unidades de producción agropecuaria del segmento muestral del CNA 2000) se fundamenta en la importancia relativa del bien o del establecimiento medida en términos del valor de ventas en 1995 (como variable monetaria investigada en los sectores Manufacturero y Minero; o estimada a través de la variable: producción de bienes para la venta, en los sectores Agropecuario y Pesquero).

El valor de ventas en 1995 incluye las ventas domésticas al por menor, al por mayor, al gobierno y a otras empresas, como las ventas de insumos para la producción; también incluye las ventas dedicadas a la exportación.

5.1. CLASIFICACIÓN DE LOS BIENES

Los 1.034 bienes que componen la Canasta Básica del IPP han sido clasificados de acuerdo a la nomenclatura de Naciones Unidas, Clasificación Central de Productos (CPC), así:

| CÓDIGO | SECCIONES | BIENES |
|--------------|---------------------------------------------------------------------------------------------|-------------|
| 0 | PRODUCTOS DE LA AGRICULTURA, LA SILVICULTURA Y LA PESCA | 60 |
| 1 | MINERALES, ELECTRICIDAD, GAS Y AGUA | 5 |
| 2 | PRODUCTOS ALIMENTICIOS, BEBIDAS Y TABACO, TEXTILES, PRENDAS DE VESTIR Y PRODUCTOS DE CUERO. | 374 |
| 3 | OTROS BIENES TRANSPORTABLES, EXCEPTO PRODUCTOS METÁLICOS, MAQUINARIA Y EQUIPO | 425 |
| 4 | PRODUCTOS METÁLICOS, MAQUINARIA Y EQUIPO | 170 |
| TOTAL | | 1034 |

Al interior de cada una de las Secciones los productos son nuevamente clasificados según niveles de agregación de la CPC:

| SECCIONES | DIVISIONES | GRUPOS |
|-----------|------------|--------|
| 5 | 30 | 90 |

6. PROCESO DE INVESTIGACIÓN DE PRECIOS

La investigación de precios para los productos que conforman la Canasta Básica del IPP se inició en el mes de Agosto y Septiembre de 1.997 y para esos meses hay índices calculados; sin embargo, la serie mensual de índices comienza en Diciembre de 1997.

6.1. PERIODICIDAD DE LA INVESTIGACIÓN

La periodicidad con la que se toman los precios de todos los productos que conforman la Canasta Básica del IPP es mensual.

6.2. MODALIDAD DE LA INVESTIGACIÓN

La obtención de los precios se lo hace por entrevista directa a los productores informantes de los establecimientos seleccionados en los sectores: Agropecuario, Pesca, Manufactura y Minería.

6.3. PRECIOS AL PRODUCTOR

Los precios investigados provienen de las transacciones efectuadas por el productor en el día de la entrevista, por lo tanto deben reflejar las condiciones predominantes de venta en el establecimiento: al contado; a crédito; con descuentos; etc.

Son precios que incluyen la utilidad del productor y excluyen: impuestos indirectos que gravan la producción o ventas del establecimiento; gastos de transporte; seguros de mercancías; y, márgenes de comercialización.

A continuación se presenta el Esquema General del Proceso de Formación de los Precios (un Esquema similar tiene esta Fuente: Monografía Técnica, “Números Índices de Precios Industriales”, INE España, Madrid 1983) planteado por la Asistencia Técnica del Fondo Monetario Internacional (FMI) -

en su primera misión en el INEC, cumplida entre el 4 y 13 de Febrero de 1997 - para encuadrar la conceptualización de la unidad de análisis: el precio al productor; y la investigación de la unidad de observación: el bien específico en el establecimiento informante seleccionado.

ESQUEMA GENERAL DEL PROCESO DE FORMACIÓN DE LOS PRECIOS

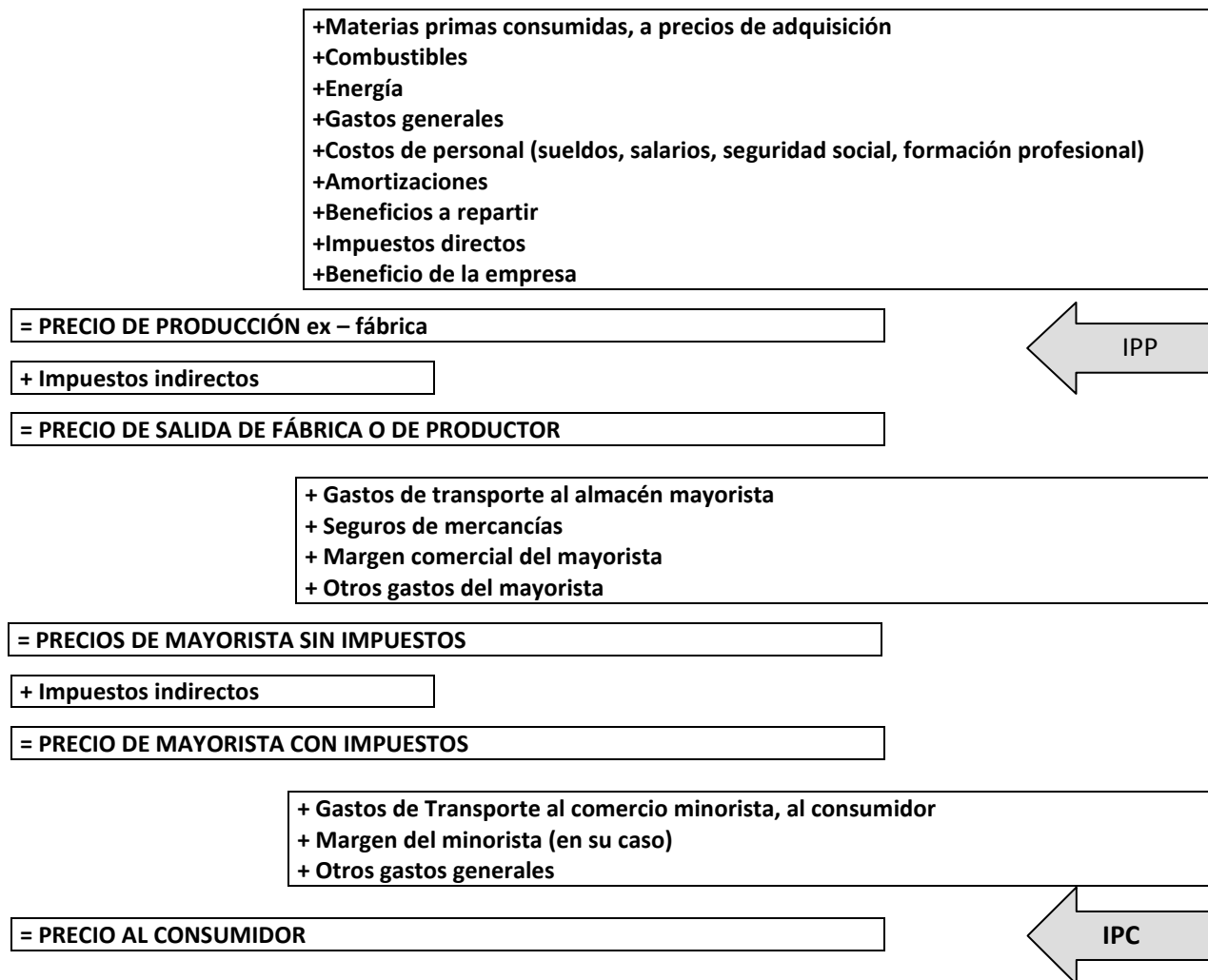

7. MÉTODO GENERAL DE CÁLCULO

7.1. FÓRMULA EMPLEADA

El cálculo del IPP tiene como punto de partida los precios relativos de los bienes específicos que conforman la Canasta Básica Nacional, los cuales pueden ser expresados así:

$$\frac{P_{t_i}}{P_{0_i}} \quad \text{Donde: } \frac{P_{t_i}}{P_{0_i}} : \text{Precio en el período dado del bien específico } i$$

$$P_{0_i} : \text{Precio en el período base del bien específico } i$$

Si cada elemento de los precios relativos del bien específico se pondera por los valores del año base:

$$P_{0_i} q_{0_i}$$

Se obtiene la fórmula de Laspeyres para precios al productor:

$$IPP = \frac{\sum_i \frac{P_{t_i}}{P_{0_i}} P_{0_i} q_{0_i}}{\sum_i P_{0_i} q_{0_i}} = \frac{\sum_i P_{t_i} q_{0_i}}{\sum_i P_{0_i} q_{0_i}}$$

La fórmula transformada de Laspeyres para el cálculo del IPP Total, en base de los precios relativos o índices elementales de los bienes específicos es la siguiente:

$$IPP = \frac{\sum_{i=1}^n \frac{P_{t_i}}{P_{0_i}} \cdot \frac{P_{0_i} q_{0_i}}{\sum_{i=1}^n P_{0_i} q_{0_i}}}{\sum_{j=1}^n \frac{P_{0_i} q_{0_i}}{\sum_{i=1}^n P_{0_i} q_{0_i}}} * 100 \quad ; \text{ Donde para el IPP Total se tiene: } \sum_{j=1}^n \frac{P_{0_i} q_{0_i}}{\sum_{i=1}^n P_{0_i} q_{0_i}} = 1$$

La fórmula desarrollada de Laspeyres para el cálculo de los índices compuestos de los distintos agregados de la CCP es la siguiente:

$$IPP = \frac{\sum_{i=1}^n \frac{P_{t_i}}{P_{0_i}} \cdot w_i}{\sum_{j=1}^n w_j} * 100$$

Donde:

w_i : Ponderador del índice elemental o del precio relativo del bien

w_j : Ponderador del índice compuesto o conjunto de ponderadores de los índices elementales o conjunto de ponderadores de los precios relativos de los bienes específicos

7.2. CÁLCULO DE VARIACIONES PORCENTUALES (INFLACIÓN)

La variación porcentual de un índice cualesquiera en un período t, con respecto a su correspondiente en período anterior t', se calcula a través de la siguiente fórmula:

$$\Delta I_{t,t'} = \left(\frac{I_t}{I_{t'}} - 1 \right) * 100$$

Donde:

$\Delta I_{t,t'}$ = Variación porcentual del índice entre los períodos y , con posterior a t'

I_t = Índice del bien específico o del correspondiente agregado de la CCP en el período t

$I_{t'}$ = Índice del bien específico o del correspondiente agregado de la CCP en el período t'

7.3. PONDERACIONES

Las ponderaciones de los distintos niveles de agregación de la CCP se basan en el valor de ventas de los bienes específicos, investigado o estimado a través de las estadísticas oficiales de producción de los sectores Agropecuario; Pesquero; Minero; y Manufacturero.



www.ecuadorencifras.gob.ec

PONDERACIONES

Tabla No. 01.-PONDERACIONES DEL ÍNDICE TOTAL (NACIONAL-EXPORTACIÓN) DE PRECIOS AL PRODUCTOR (IPP)
SEGÚN: SECCIONES, DIVISIONES Y GRUPOS DE LA CLASIFICACIÓN CENTRAL DE PRODUCTOS (CCP)

| No. de Orden | Código CCP | Secciones, Divisiones y Grupos | Ponderaciones | No. de Orden. |
|--------------------------------------|------------|----------------------------------------------------------------|-----------------|---------------|
| 01 | 5 | ÍNDICE TOTAL | 1.000000 | 01 |
| 02 | 0 | PRODUCTOS DE LA AGRICULTURA, LA SILVICULTURA Y LA PESCA | 0.174434 | 02 |
| 03 | 01 | PRODUCTOS DE LA AGRICULTURA Y LA HORTICULTURA | 0.101871 | 03 |
| 04 | 011 | CEREALES | 0.022968 | 04 |
| 05 | 012 | LEGUMBRES | 0.008495 | 05 |
| 06 | 013 | FRUTAS Y NUECES | 0.048808 | 06 |
| 07 | 014 | SEMILLAS Y FRUTOS OLEAGINOSOS | 0.008005 | 07 |
| 08 | 016 | CULTIVOS DE PLANTAS BEBESTIBLES Y ESPECIAS | 0.008847 | 08 |
| 09 | 018 | PLANTAS UTILIZADAS EN LA FABRICACIÓN DE AZÚCAR | 0.003144 | 09 |
| 10 | 019 | MATERIAS VEGETALES EN BRUTO N.C.P. | 0.001604 | 10 |
| 11 | 02 | ANIMALES VIVOS Y PRODUCTOS ANIMALES | 0.042569 | 11 |
| 12 | 021 | ANIMALES VIVOS | 0.037635 | 12 |
| 13 | 029 | OTROS PRODUCTOS ANIMALES | 0.004934 | 13 |
| 14 | 03 | PRODUCTOS DE LA SILVICULTURA Y LA EXTRACCIÓN DE MADERA | 0.000117 | 14 |
| 15 | 032 | GOMAS NATURALES | 0.000117 | 15 |
| 16 | 04 | PESCADO Y OTROS PRODUCTOS DE LA PESCA | 0.029877 | 16 |
| 17 | 041 | PESCADO, VIVO, FRESCO O REFRIGERADO | 0.029877 | 17 |
| 18 | 1 | MINERALES; ELECTRICIDAD, GAS Y AGUA | 0.172922 | 18 |
| 19 | 12 | PETRÓLEO CRUDO Y GAS NATURAL | 0.170306 | 19 |
| 20 | 120 | PETRÓLEO CRUDO Y GAS NATURAL | 0.170306 | 20 |
| 21 | 14 | MINERALES METÁLICOS | 0.002616 | 21 |
| INDICE DE PRECIOS AL PRODUCTOR (IPP) | | | | Sigue..... |

Tabla No. 01.-PONDERACIONES DEL ÍNDICE TOTAL (NACIONAL-EXPORTACIÓN) DE PRECIOS AL PRODUCTOR (IPP)
SEGÚN: SECCIONES, DIVISIONES Y GRUPOS DE LA CLASIFICACIÓN CENTRAL DE PRODUCTOS (CCP)

|Continuación | | | | |
|--------------------------------------|------------|--------------------------------------------------------------------------------------------------------------------------|------------------------|---------------|
| No. de Orden | Código CCP | Secciones, Divisiones y Grupos | Ponderaciones | No. de Orden. |
| 22 | 142 | MINERALES Y CONCENTRADOS DE METALES NO FERROSOS (EXCEPTO MINERALES Y CONCENTRADOS DE URANIO O TORIO) | 0.002616 | 22 |
| 23 | 2 | <u>PRODUCTOS ALIMENTICIOS, BEBIDAS Y TABACO; TEXTILES, PRENDAS DE VESTIR Y PRODUCTOS DE CUERO</u> | <u>0.268812</u> | 23 |
| 24 | 21 | <u>CARNE, PESCADO, FRUTAS, LEGUMBRES, ACEITES Y GRASAS</u> | <u>0.116563</u> | 24 |
| 25 | 211 | CARNE Y PRODUCTOS DE CARNE | 0.011139 | 25 |
| 26 | 212 | PESCADO PREPARADO O EN CONSERVA | 0.077040 | 26 |
| 27 | 213 | LEGUMBRES PREPARADAS O EN CONSERVA | 0.000315 | 27 |
| 28 | 214 | JUGOS DE FRUTAS Y DE LEGUMBRES | 0.001546 | 28 |
| 29 | 215 | FRUTAS Y NUECES PREPARADAS O CONSERVADAS | 0.000451 | 29 |
| 30 | 216 | ACEITES Y GRASAS ANIMALES Y VEGETALES | 0.024976 | 30 |
| 31 | 218 | TORTAS DE SEMILLAS OLEAGINOSAS Y OTROS RESIDUOS SOLIDOS RESULTANTES DE LA EXTRACCIÓN DE GRASAS O ACEITES VEGETALES; ETC. | 0.001096 | 31 |
| 32 | 22 | <u>PRODUCTOS LÁCTEOS</u> | <u>0.010355</u> | 32 |
| 33 | 221 | LECHE Y CREMA ELABORADAS | 0.003983 | 33 |
| 34 | 229 | OTROS PRODUCTOS LÁCTEOS | 0.006372 | 34 |
| 35 | 23 | <u>PRODUCTOS DE MOLINERÍA Y ALMIDONES Y SUS PRODUCTOS; OTROS PRODUCTOS ALIMENTICIOS</u> | <u>0.074086</u> | 35 |
| 36 | 231 | PRODUCTOS DE MOLINERÍA | 0.013903 | 36 |
| 37 | 233 | PREPARADOS DEL TIPO UTILIZADO PARA LA ALIMENTACIÓN DE ANIMALES | 0.015347 | 37 |
| 38 | 234 | PRODUCTOS DE PANADERÍA | 0.003940 | 38 |
| ÍNDICE DE PRECIOS AL PRODUCTOR (IPP) | | | Sigue..... | |

Tabla No. 01.-PONDERACIONES DEL ÍNDICE TOTAL (NACIONAL-EXPORTACIÓN) DE PRECIOS AL PRODUCTOR (IPP)
SEGÚN: SECCIONES, DIVISIONES Y GRUPOS DE LA CLASIFICACIÓN CENTRAL DE PRODUCTOS (CCP)

|Continuación | | | | |
|--------------------------------------|------------|-----------------------------------------------------------------------------------------------------------------------------------------------------------|------------------------|---------------|
| No. de Orden | Código CCP | Secciones, Divisiones y Grupos | Ponderaciones | No. de Orden. |
| 39 | 235 | AZÚCAR | 0.011482 | 39 |
| 40 | 236 | CACAO, CHOCOLATE Y ARTÍCULOS DE CONFITERÍA PREPARADOS CON AZÚCAR | 0.010552 | 40 |
| 41 | 237 | MACARRONES, FIDEOS, ALCUZCUZ Y PRODUCTOS FARINACEOS ANÁLOGOS | 0.002809 | 41 |
| 42 | 239 | PRODUCTOS ALIMENTICIOS N.C.P. | 0.016053 | 42 |
| 43 | 24 | <u>BEBIDAS</u> | <u>0.031925</u> | 43 |
| 44 | 241 | ALCOHOL ETILICO; AGUARDIENTES, LICORES Y OTRAS BEBIDAS ESPIRITUOSAS; PREPARADOS ALCOHÓLICOS COMPUESTOS DEL TIPO UTILIZADO PARA LA FABRICACIÓN DE BEBIDAS. | 0.004124 | 44 |
| 45 | 243 | LICORES DE MALTA Y CERVEZA | 0.012639 | 45 |
| 46 | 244 | BEBIDAS NO ALCOHÓLICAS; AGUAS MINERALES EMBOTELLADAS | 0.015162 | 46 |
| 47 | 25 | <u>PRODUCTOS DE TABACO</u> | <u>0.001778</u> | 47 |
| 48 | 250 | PRODUCTOS DE TABACO | 0.001778 | 48 |
| 49 | 26 | <u>HILADOS E HILOS; TEJIDOS DE FIBRAS TEXTILES, INCLUSO AFELPADOS</u> | <u>0.018519</u> | 49 |
| 50 | 263 | HILADOS E HILOS DE FIBRAS TEXTILES NATURALES | 0.000342 | 50 |
| 51 | 264 | HILADOS E HILOS DE FILAMENTOS CONTINUOS O FIBRAS DISCONTINUAS MANUFACTURADOS | 0.006636 | 51 |
| 52 | 266 | TEJIDOS (EXCEPTO TEJIDOS ESPECIALES) DE ALGODÓN | 0.007805 | 52 |
| 53 | 267 | TEJIDOS (EXCEPTO TEJIDOS ESPECIALES) DE FILAMENTOS CONTINUOS Y FIBRAS DISCONTINUAS MANUFACTURADOS | 0.003736 | 53 |
| 54 | 27 | <u>ARTÍCULOS TEXTILES (EXCEPTO PRENDAS DE VESTIR)</u> | <u>0.001785</u> | 54 |
| 55 | 271 | ARTÍCULOS CONFECCIONADOS CON MATERIAS TEXTILES | 0.001785 | 55 |
| INDICE DE PRECIOS AL PRODUCTOR (IPP) | | | Sigue..... | |

Tabla No. 01.-PONDERACIONES DEL ÍNDICE TOTAL (NACIONAL-EXPORTACIÓN) DE PRECIOS AL PRODUCTOR (IPP)
SEGÚN: SECCIONES, DIVISIONES Y GRUPOS DE LA CLASIFICACIÓN CENTRAL DE PRODUCTOS (CCP)

|Continuación | | | | |
|--------------------------------------|------------|------------------------------------------------------------------------------------------------------------------------------------------------------------------------------------------------|-----------------|---------------|
| No. de Orden | Código CCP | Secciones, Divisiones y Grupos | Ponderaciones | No. de Orden. |
| 56 | 28 | TEJIDOS DE PUNTO O GANCHILLO; PRENDAS DE VESTIR | 0.007180 | 56 |
| 57 | 281 | TEJIDOS DE PUNTO O GANCHILLO | 0.001042 | 57 |
| 58 | 282 | PRENDAS DE VESTIR, EXCEPTO DE PELETERÍA | 0.006138 | 58 |
| 59 | 29 | CUERO Y PRODUCTOS DE CUERO; CALZADO | 0.006621 | 59 |
| 60 | 291 | CUERO CURTIDO O ADOBADO; CUERO ARTIFICIAL O REGENERADO | 0.001129 | 60 |
| 61 | 293 | CALZADO CON SUELA Y PALAS DE CAUCHO O MATERIAS PLÁSTICAS, O CON SUELA Y PALAS DE CUERO O MATERIAS TEXTILES, EXCEPTO CALZADO CON PUNTERA PROTECTORA DE METAL Y CALZADO ESPECIAL DIVERSO. | 0.002496 | 61 |
| 62 | 295 | OTROS TIPOS DE CALZADO, EXCEPTO CALZADO DE ASBESTO, CALZADO ORTOPÉDICO Y BOTAS DE ESQUIAR SOBRE HIELO. | 0.002864 | 62 |
| 63 | 296 | PARTES DE CALZADO, PLANTILLAS, TALONERAS Y ARTÍCULOS ANÁLOGOS; POLAINAS CORTAS Y LARGAS Y ARTÍCULOS ANÁLOGOS Y SUS PARTES | 0.000132 | 63 |
| 64 | 3 | OTROS BIENES TRANSPORTABLES, EXCEPTO PRODUCTOS METÁLICOS, MAQUINARIA Y EQUIPO | 0.301785 | 64 |
| 65 | 31 | PRODUCTOS DE MADERA, CORCHO, PAJA Y MATERIALES TRENZABLES | 0.006983 | 65 |
| 66 | 311 | MADERA ASERRADA O CORTADA LONGITUDINALMENTE, CORTADA EN HOJAS O DESCORTEZADA, DE MAS DE 6 mm DE ESPESOR; TRAVIASAS (DURMIENTES) DE MADERA PARA VÍAS DE FERROCARRIL Y DE TRANVÍA SIN IMPREGNAR. | 0.001485 | 66 |
| 67 | 314 | TABLEROS Y PANELES | 0.004245 | 67 |
| 68 | 316 | OBRAS Y PIEZAS DE CARPINTERIA PARA EDIFICIOS Y CONSTRUCCIÓN (INCLUSO TABLEROS DE MADERA CELULAR, TABLEROS ARMADOS PARA PISOS DE PARQUÉT, TABLILLAS Y RIPIAS). | 0.001253 | 68 |
| INDICE DE PRECIOS AL PRODUCTOR (IPP) | | | Sigue..... | |

Tabla No. 01.-PONDERACIONES DEL ÍNDICE TOTAL (NACIONAL-EXPORTACIÓN) DE PRECIOS AL PRODUCTOR (IPP)
SEGÚN: SECCIONES, DIVISIONES Y GRUPOS DE LA CLASIFICACIÓN CENTRAL DE PRODUCTOS (CCP)

|Continuación | | | | |
|--------------------------------------|------------|----------------------------------------------------------------------------------------------------------------------------------------------------------------------------------------------------------------------------------------------------------|------------------------|---------------|
| No. de Orden | Código CCP | Secciones, Divisiones y Grupos | Ponderaciones | No. de Orden. |
| 69 | 32 | <u>PASTA DE PAPEL, PAPEL Y PRODUCTOS DE PAPEL; IMPRESOS Y ARTÍCULOS ANÁLOGOS</u> | <u>0.056562</u> | 69 |
| 70 | 321 | PASTA DE PAPEL, PAPEL Y CARTÓN | 0.042635 | 70 |
| 71 | 323 | DIARIOS, REVISTAS Y PUBLICACIONES PERIÓDICAS, PUBLICADOS POR LO MENOS CUATRO VECES POR SEMANA | 0.011011 | 71 |
| 72 | 325 | SELLOS DE CORREOS, TALONARIOS DE CHEQUES, BILLETES DE BANCO, CERTIFICADOS DE ACCIONES, TARJETAS POSTALES, TARJETAS DE FELICITACIÓN, MATERIAL DE PUBLICIDAD, GRABADOS Y OTROS IMPRESOS. | 0.001202 | 72 |
| 73 | 326 | LIBROS DE REGISTRO, DE CONTABILIDAD, CUADERNILLO DE NOTAS, BLOQUES PARA CARTA, AGENDAS Y ARTÍCULOS ANÁLOGOS, SECANTES, ENCUADERNADORES CLASIFICADORES PARA ARCHIVOS, FORMULARIOS Y OTROS ARTÍCULOS DE ESCRITORIO, DE PAPEL O CARTÓN. | 0.001714 | 73 |
| 74 | 33 | <u>PRODUCTOS DE HORNO DE COQUE; PRODUCTOS DE PETRÓLEO REFINADO; COMBUSTIBLES NUCLEARES</u> | <u>0.128345</u> | 74 |
| 75 | 333 | ACEITES DE PETRÓLEO O ACEITES OBTENIDOS DE MINERALES BITUMINOSOS, EXCEPTO LOS ACEITES CRUDOS; PREPARADOS N.C.P., QUE CONTENGAN POR LO MENOS EL 70% DE SU PESO EN ACEITES DE ESOS TIPOS Y CUYOS COMPONENTES BÁSICOS SEAN ESOS ACEITES. | 0.126600 | 75 |
| 76 | 335 | VASELINA, CERA DE PARAFINA, CERA DE PETRÓLEO MICROCRISTALINA, CERA CRUDA, OZOCERITA, CERA DE LIGNITO, CERA DE TURBA, OTRAS CERAS MINERALES Y PRODUCTOS ANÁLOGOS COQUE DE PETRÓLEO, BETÚN DE PETRÓLEO Y OTROS RESIDUOS Y ACEITES DE PETRÓLEO O DE ACEITES | 0.001745 | 76 |
| ÍNDICE DE PRECIOS AL PRODUCTOR (IPP) | | | | Sigue..... |

Tabla No. 01.-PONDERACIONES DEL ÍNDICE TOTAL (NACIONAL-EXPORTACIÓN) DE PRECIOS AL PRODUCTOR (IPP)
SEGÚN: SECCIONES, DIVISIONES Y GRUPOS DE LA CLASIFICACIÓN CENTRAL DE PRODUCTOS (CCP)

|Continuación | | | | |
|--------------------------------------|------------|-----------------------------------------------------------------------------------|-----------------|---------------|
| No. de Orden | Código CCP | Secciones, Divisiones y Grupos | Ponderaciones | No. de Orden. |
| 77 | 34 | PRODUCTOS QUÍMICOS BÁSICOS | 0.004921 | 77 |
| 78 | 341 | PRODUCTOS QUÍMICOS ORGÁNICOS BÁSICOS | 0.000822 | 78 |
| 79 | 342 | PRODUCTOS QUÍMICOS INORGÁNICOS BÁSICOS N.C.P. | 0.001783 | 79 |
| 80 | 346 | ABONOS Y PLAGUICIDAS | 0.001199 | 80 |
| 81 | 347 | PLÁSTICOS EN FORMAS PRIMARIAS | 0.001117 | 81 |
| 82 | 35 | OTROS PRODUCTOS QUÍMICOS; FIBRAS TEXTILES MANUFACTURADAS | 0.032509 | 82 |
| 83 | 351 | PINTURAS Y BARNICES Y PRODUCTOS CONEXOS; COLORES PARA LA PINTURA ARTÍSTICA; TINTA | 0.006704 | 83 |
| 84 | 352 | PRODUCTOS FARMACÉUTICOS | 0.008070 | 84 |
| 85 | 353 | JABÓN, PREPARADOS PARA LIMPIAR, PERFUMES Y PREPARADOS DE TOCADOR | 0.014040 | 85 |
| 86 | 354 | PRODUCTOS QUÍMICOS N.C.P. | 0.003695 | 86 |
| 87 | 36 | PRODUCTOS DE CAUCHO Y PRODUCTOS PLÁSTICOS | 0.027869 | 87 |
| 88 | 361 | NEUMÁTICOS Y CÁMARAS DE AIRE, DE CAUCHO | 0.006578 | 88 |
| 89 | 363 | SEMIMANUFACTURAS DE MATERIALES PLÁSTICOS | 0.006818 | 89 |
| 90 | 364 | ARTÍCULOS PARA EL ENVASADO DE MERCANCÍAS, DE MATERIALES PLÁSTICOS | 0.012062 | 90 |
| 91 | 369 | OTROS PRODUCTOS PLÁSTICOS | 0.002411 | 91 |
| 92 | 37 | VIDRIO Y PRODUCTOS DE VIDRIO Y OTROS PRODUCTOS NO METÁLICOS, N.C.P. | 0.035768 | 92 |
| 93 | 371 | VIDRIO Y PRODUCTOS DE VIDRIO | 0.003741 | 93 |
| 94 | 372 | ARTÍCULOS DE CERÁMICA NO ESTRUCTURALES | 0.002364 | 94 |
| INDICE DE PRECIOS AL PRODUCTOR (IPP) | | | Sigue..... | |

Tabla No. 01.-PONDERACIONES DEL ÍNDICE TOTAL (NACIONAL-EXPORTACIÓN) DE PRECIOS AL PRODUCTOR (IPP)
SEGÚN: SECCIONES, DIVISIONES Y GRUPOS DE LA CLASIFICACIÓN CENTRAL DE PRODUCTOS (CCP)

.....Continuación

| No. de Orden | Código CCP | Secciones, Divisiones y Grupos | Ponderaciones | No. de Orden. |
|--------------|------------|------------------------------------------------------------------------------------------|------------------------|---------------|
| 95 | 373 | PRODUCTOS REFRACTARIOS Y PRODUCTOS DE ARCILLA NO REFRACTARIOS ESTRUCTURALES | 0.003175 | 95 |
| 96 | 374 | CEMENTO, CAL Y YESO | 0.019311 | 96 |
| 97 | 375 | ARTÍCULOS DE HORMIGÓN, CEMENTO Y YESO | 0.007177 | 97 |
| 98 | 38 | <u>MUEBLES; OTROS BIENES TRANSPORTABLES N.C.P.</u> | <u>0.008828</u> | 98 |
| 99 | 381 | MUEBLES | 0.006565 | 99 |
| 100 | 384 | ARTÍCULOS DE DEPORTE | 0.000025 | 100 |
| 101 | 385 | JUEGOS Y JUGUETES | 0.000446 | 101 |
| 102 | 389 | OTROS ARTÍCULOS MANUFACTURADOS N.C.P. | 0.001792 | 102 |
| 103 | 4 | <u>PRODUCTOS METÁLICOS, MAQUINARIA Y EQUIPO</u> | <u>0.082047</u> | 103 |
| 104 | 41 | <u>METALES COMUNES</u> | <u>0.018948</u> | 104 |
| 105 | 412 | PRODUCTOS LAMINADOS, ESTIRADOS O DOBLADOS DE HIERRO O ACERO | 0.014973 | 105 |
| 106 | 414 | COBRE, NÍQUEL, ALUMINIO, ALUMINA, PLOMO, ZINC Y ESTAÑO EN BRUTO. | 0.001533 | 106 |
| 107 | 415 | PRODUCTOS SEMIACABADOS DE COBRE, NÍQUEL, ALUMINIO, PLOMO, ZINC Y ESTAÑO O SUS ALEACIONES | 0.002442 | 107 |
| 108 | 42 | <u>PRODUCTOS METÁLICOS ELABORADOS, EXCEPTO MAQUINARIA Y EQUIPO</u> | <u>0.014607</u> | 108 |
| 109 | 421 | PRODUCTOS METÁLICOS ESTRUCTURALES Y SUS PARTES | 0.002126 | 109 |
| 110 | 422 | DEPÓSITOS, CISTERNAS Y RECIPIENTES DE HIERRO, ACERO O ALUMINIO | 0.001584 | 110 |
| 111 | 429 | OTROS PRODUCTOS METÁLICOS ELABORADOS | 0.010897 | 111 |

Tabla No. 01.-PONDERACIONES DEL ÍNDICE TOTAL (NACIONAL-EXPORTACIÓN) DE PRECIOS AL PRODUCTOR (IPP)
SEGÚN: SECCIONES, DIVISIONES Y GRUPOS DE LA CLASIFICACIÓN CENTRAL DE PRODUCTOS (CCP)

.....Continuación

| No. de Orden | Código CCP | Secciones, Divisiones y Grupos | Ponderaciones | No. de Orden. |
|--------------|------------|-------------------------------------------------------------------------------------------------------------------------------|------------------------|---------------|
| 112 | 43 | <u>MAQUINARIA PARA USOS GENERALES</u> | <u>0.002132</u> | 112 |
| 113 | 432 | BOMBAS, COMPRESORES, MOTORES DE FUERZA HIDRÁULICA Y MOTORES DE POTENCIA NEUMÁTICA Y VÁLVULAS Y SUS PARTES Y PIEZAS | 0.000979 | 113 |
| 114 | 439 | OTRAS MAQUINAS PARA USOS GENERALES Y SUS PARTES Y PIEZAS | 0.001153 | 114 |
| 115 | 44 | <u>MAQUINARIA PARA USOS ESPECIALES</u> | <u>0.009796</u> | 115 |
| 116 | 448 | APARATOS DE USO DOMÉSTICO Y SUS PARTES Y PIEZAS | 0.009796 | 116 |
| 117 | 46 | <u>MAQUINARIA Y APARATOS ELÉCTRICOS</u> | <u>0.006941</u> | 117 |
| 118 | 463 | HILOS Y CABLES AISLADOS; CABLES DE FIBRAS ÓPTICAS | 0.004936 | 118 |
| 119 | 464 | ACUMULADORES, PILAS Y BATERIAS PRIMARIAS Y SUS PARTES Y PIEZAS | 0.001657 | 119 |
| 120 | 465 | LÁMPARAS ELÉCTRICAS DE INCANDESCENCIA O DESCARGA; LÁMPARAS DE ARCO, EQUIPO PARA ALUMBRADO ELÉCTRICO; SUS PARTES Y PIEZAS | 0.000039 | 120 |
| 121 | 469 | OTRO EQUIPO ELÉCTRICO Y SUS PARTES Y PIEZAS | 0.000309 | 121 |
| 122 | 48 | <u>APARATOS MÉDICOS, INSTRUMENTOS ÓPTICOS Y DE PRECISION, RELOJES</u> | <u>0.000017</u> | 122 |
| 123 | 482 | INSTRUMENTOS Y APARATOS DE MEDICIÓN, VERIFICACION, ANÁLISIS, DE NAVEGACIÓN Y PARA OTROS FINES, EXCEPTO INSTRUMENTOS ..., ETC. | 0.000017 | 123 |
| 124 | 49 | <u>EQUIPO DE TRANSPORTE</u> | <u>0.029606</u> | 124 |
| 125 | 491 | VEHÍCULOS AUTOMOTORES, REMOLQUES Y SEMIRREMOLQUES; SUS PARTES, PIEZAS Y ACCESORIOS | 0.028916 | 125 |
| 126 | 492 | CARROCEÍAS (INCLUSO CABINAS) PARA VEHÍCULOS AUTOMOTORES; REMOLQUES Y SEMIRREMOLQUES; PARTES, PIEZAS Y ACCESORIOS | 0.000690 | 126 |

ÍNDICE DE PRECIOS AL PRODUCTOR (IPP)



www.ecuadorencifras.gob.ec

GRÁFICOS Y CUADROS

**Gráfico A: ÍNDICE TOTAL (NACIONAL-EXPORTACIÓN) DE PRECIOS AL PRODUCTOR (IPP)
SEGÚN: SECCIONES DE LA CLASIFICACIÓN CENTRAL DE PRODUCTOS (CCP)
BASE: Año 1995= 100**

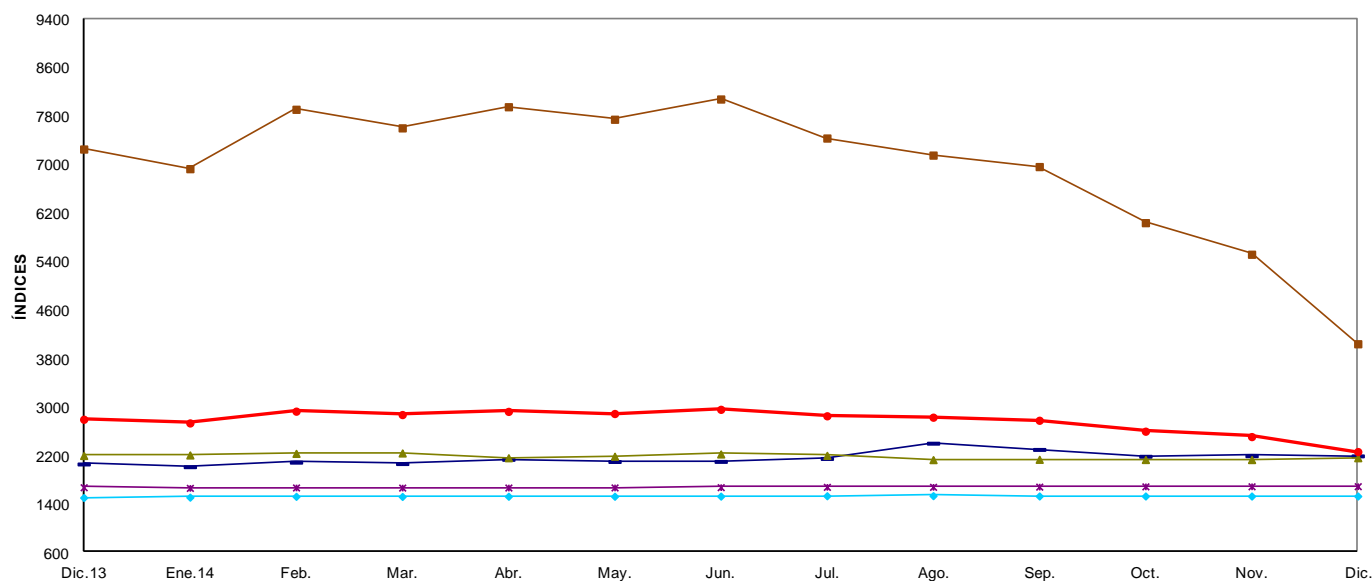

NOMBRES DE LAS SECCIONES DE LA CLASIFICACIÓN CENTRAL DE PRODUCTOS

| SIMBOLOGÍA | SECCIÓN | DENOMINACIÓN |
|------------|---------|--------------------------------------------------------------------------------------------|
| —■— | 0 | Productos de la agricultura, la silvicultura y la pesca |
| —■— | 1 | Minerales; electricidad, gas y agua |
| —▲— | 2 | Productos alimenticios, bebidas y tabaco; textiles, prendas de vestir y productos de cuero |
| —◆— | 3 | Otros bienes transportables, excepto productos metálicos, maquinaria y equipo |
| —*— | 4 | Productos metálicos, maquinaria y equipo |
| —●— | 5 | Índice Nacional |

**Gráfico B: APOORTE POR SECCIONES DE LA CLASIFICACIÓN CENTRAL DE PRODUCTOS (CCP)
A LA VARIACIÓN MENSUAL DEL ÍNDICE TOTAL (NACIONAL-EXPORTACIÓN) DE PRECIOS AL PRODUCTOR (IPP)
AL MES DE DICIEMBRE 2014**

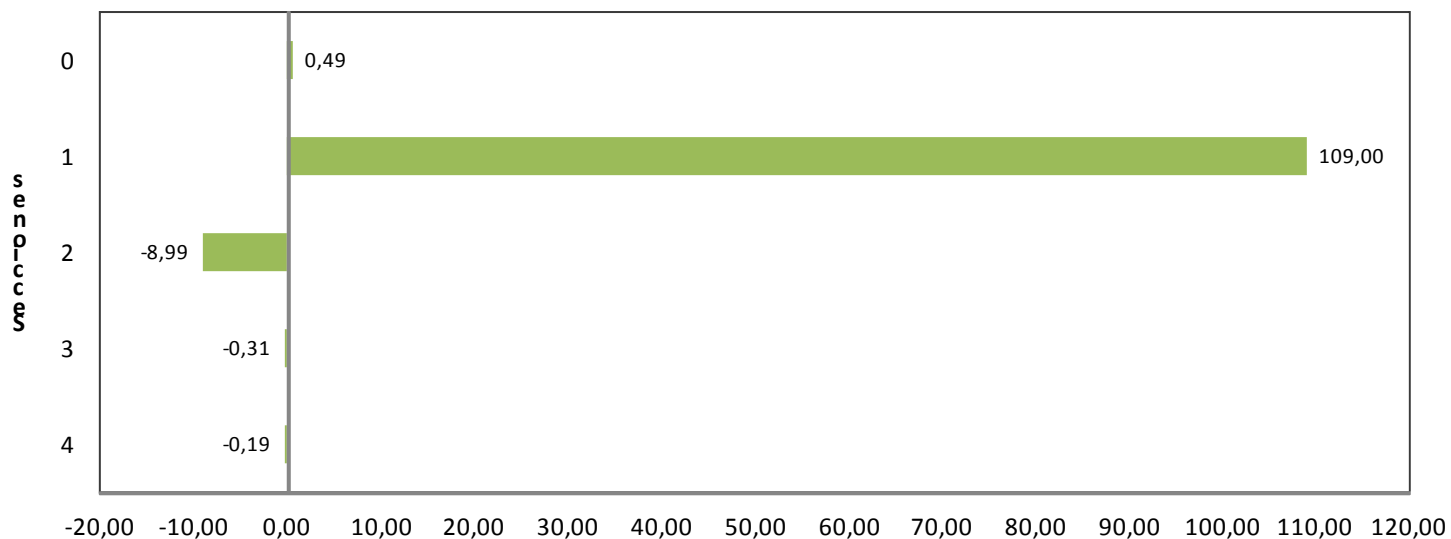

SECCIÓN DENOMINACIÓN

- 0** Productos de la agricultura, la silvicultura y la pesca
- 1** Minerales; electricidad, gas y agua
- 2** Productos alimenticios, bebidas y tabaco; textiles, prendas de vestir y productos de cuero
- 3** Otros bienes transportables, excepto productos metálicos, maquinaria y equipo
- 4** Productos metálicos, maquinaria y equipo

**Cuadro No. 01.- APORTE POR SECCIONES DE LA CLASIFICACIÓN CENTRAL DE PRODUCTOS (CCP)
A LA VARIACIÓN DEL ÍNDICE TOTAL (NACIONAL-EXPORTACIÓN) DE PRECIOS AL PRODUCTOR (IPP)
AL MES DE DICIEMBRE 2014**

| CÓDIGO | SECCIONES | MENSUAL | ANUAL |
|---------------|--------------------------------------------------------------------------------------------|----------------|---------------|
| 0 | PRODUCTOS DE LA AGRICULTURA, LA SILVICULTURA Y LA PESCA | 0,49 | -17,71 |
| 1 | MINERALES; ELECTRICIDAD, GAS Y AGUA | 109,00 | 119,67 |
| 2 | PRODUCTOS ALIMENTICIOS, BEBIDAS Y TABACO; TEXTILES, PRENDAS DE VESTIR Y PRODUCTOS DE CUERO | -8,99 | 7,11 |
| 3 | OTROS BIENES TRANSPORTABLES, EXCEPTO PRODUCTOS METÁLICOS, MAQUINARIA Y EQUIPO | -0,31 | -7,75 |
| 4 | PRODUCTOS METÁLICOS, MAQUINARIA Y EQUIPO | -0,19 | -1,32 |
| | TOTAL GENERAL | 100,00 | 100,00 |

Gráfico C: COMPARACIÓN DEL ÍNDICE TOTAL (NACIONAL-EXPORTACIÓN) DE PRECIOS AL PRODUCTOR (IPP) CON EL ÍNDICE NACIONAL DE PRECIOS AL CONSUMIDOR (IPC)

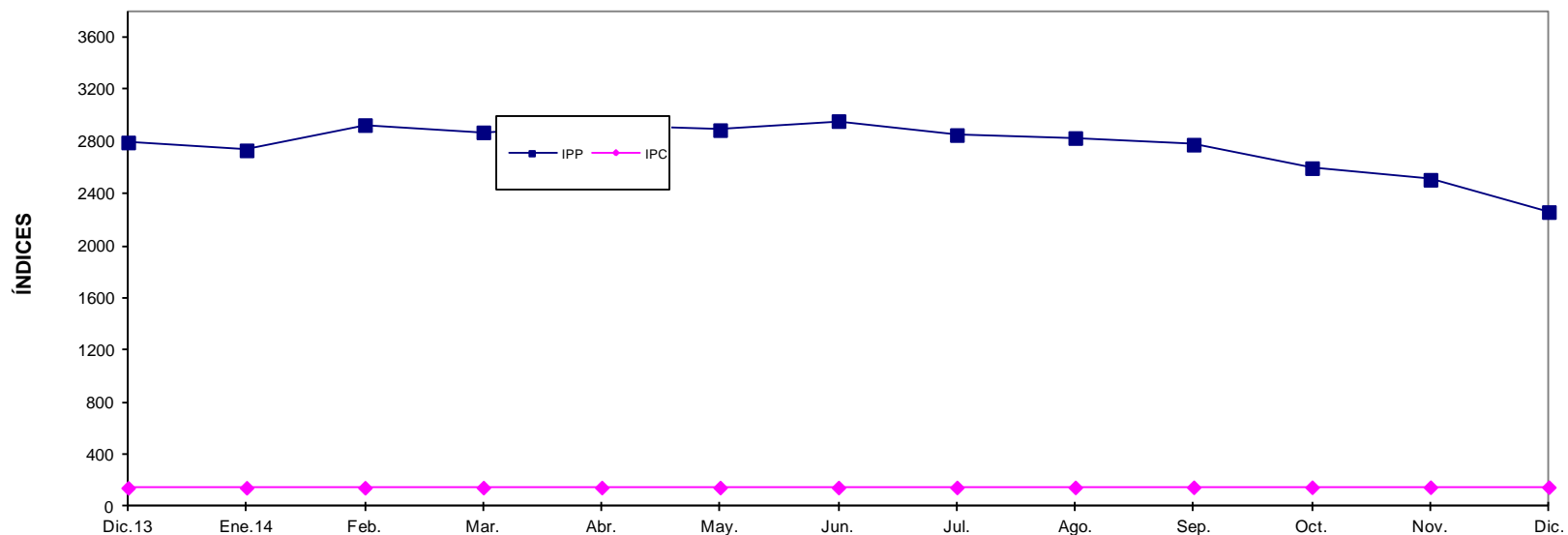

Cuadro No. 02.- ÍNDICE TOTAL (NACIONAL-EXPORTACIÓN) DE PRECIOS AL PRODUCTOR (IPP) E ÍNDICE NACIONAL DE PRECIOS AL CONSUMIDOR (IPC)

| ÍNDICES | Dic.13 | Ene.14 | Feb. | Mar. | Abr. | May. | Jun. | Jul. | Ago. | Sep. | Oct. | Nov. | Dic. |
|---------------------------------------------------|----------|----------|----------|----------|----------|----------|----------|----------|----------|----------|----------|----------|----------|
| <u>ÍNDICE TOTAL DE PRECIOS AL PRODUCTOR (IPP)</u> | 2.795,06 | 2.734,23 | 2.928,46 | 2.872,52 | 2.924,77 | 2.889,76 | 2.958,96 | 2.851,97 | 2.828,96 | 2.778,15 | 2.597,85 | 2.508,80 | 2.261,30 |
| <u>ÍNDICE DE PRECIOS AL CONSUMIDOR (IPC)</u> | 145,46 | 146,51 | 146,67 | 147,69 | 148,12 | 148,06 | 148,22 | 148,81 | 149,13 | 150,04 | 150,34 | 150,62 | 150,79 |



www.ecuadorencifras.gob.ec

Tabla No. 02 ÍNDICES

**Tabla No. 02.- ÍNDICE TOTAL (NACIONAL-EXPORTACIÓN) DE PRECIOS AL PRODUCTOR (IPP)
SEGÚN SECCIONES, DIVISIONES Y GRUPOS DE LA CLASIFICACIÓN CENTRAL DE PRODUCTOS (CCP)
BASE: Año 1995 = 100**

| No. de orden | Código CCP | Secciones, Divisiones y Grupos | Dic.2012 | Ene.2013 | Feb.2013 | Mar.2013 | Abr.2013 | May.2013 |
|--------------|------------|-----------------------------------------------------------------------|----------|----------|----------|----------|----------|----------|
| 01 | 5 | <u>ÍNDICE TOTAL</u> | 2691,72 | 2803,05 | 2835,82 | 2797,79 | 2769,65 | 2801,66 |
| 02 | 0 | <u>PRODUCTOS DE LA AGRICULTURA, LA SILVICULTURA Y LA PESCA</u> | 1901,49 | 1922,07 | 1951,98 | 1977,49 | 2012,92 | 1939,74 |
| 03 | 01 | <u>PRODUCTOS DE LA AGRICULTURA Y LA HORTICULTURA</u> | 1987,44 | 2027,00 | 2071,77 | 2100,71 | 2112,35 | 2032,60 |
| 04 | 011 | CEREALES | 2420,94 | 2607,91 | 2692,18 | 2723,97 | 2815,14 | 2491,35 |
| 05 | 012 | LEGUMBRES | 2895,53 | 2786,31 | 2919,80 | 2826,37 | 2710,08 | 2802,59 |
| 06 | 013 | FRUTAS Y NUECES | 1756,20 | 1807,12 | 1840,45 | 1854,84 | 1848,06 | 1836,46 |
| 07 | 014 | SEMILLAS Y FRUTOS OLEAGINOSOS | 1759,39 | 1753,52 | 1751,95 | 1738,93 | 1800,25 | 1766,73 |
| 08 | 016 | CULTIVOS DE PLANTAS BEBESTIBLES Y ESPECIAS | 1134,84 | 1079,29 | 1078,35 | 1133,11 | 1161,49 | 1091,95 |
| 09 | 018 | PLANTAS UTILIZADAS EN LA FABRICACIÓN DE AZÚCAR | 3132,52 | 2744,80 | 2744,80 | 3327,04 | 3216,14 | 3216,14 |
| 10 | 019 | MATERIAS VEGETALES EN BRUTO N.C.P. | 1603,24 | 1562,95 | 1491,76 | 1553,20 | 1563,98 | 1549,10 |
| 11 | 02 | <u>ANIMALES VIVOS Y PRODUCTOS ANIMALES</u> | 1468,52 | 1470,85 | 1524,14 | 1557,34 | 1443,04 | 1388,73 |
| 12 | 021 | ANIMALES VIVOS | 1479,60 | 1487,45 | 1545,04 | 1559,14 | 1423,31 | 1363,35 |
| 13 | 029 | OTROS PRODUCTOS ANIMALES | 1384,05 | 1344,24 | 1364,71 | 1543,58 | 1593,54 | 1582,27 |
| 14 | 03 | <u>PRODUCTOS DE LA SILVICULTURA Y LA EXTRACCIÓN DE MADERA</u> | 1935,47 | 1950,85 | 1967,19 | 2008,12 | 2041,28 | 2049,74 |

ÍNDICE DE PRECIOS AL PRODUCTOR (IPP)

Sigue....

**Tabla No. 02.- ÍNDICE TOTAL (NACIONAL-EXPORTACIÓN) DE PRECIOS AL PRODUCTOR (IPP)
SEGÚN SECCIONES, DIVISIONES Y GRUPOS DE LA CLASIFICACIÓN CENTRAL DE PRODUCTOS (CCP)
BASE: Año 1995 = 100**

Tabla No. 02. Continuación...

| Jun.2013 | Jul.2013 | Ago.2013 | Sep.2013 | Oct.2013 | Nov.2013 | Dic.2013 | Ene.2014 | Feb.2014 | Mar.2014 | Abr.2014 | May.2014 | Jun.2014 | No. de orden |
|----------|----------|----------|----------|----------|----------|----------|----------|----------|----------|----------|----------|----------|--------------|
| 2808,17 | 2899,62 | 2866,27 | 2923,76 | 2823,69 | 2683,56 | 2795,06 | 2734,23 | 2928,46 | 2872,52 | 2924,77 | 2889,76 | 2958,96 | 01 |
| 2008,97 | 1986,94 | 1928,67 | 2060,40 | 1949,22 | 1938,93 | 2056,71 | 2011,85 | 2086,53 | 2063,50 | 2132,91 | 2097,71 | 2099,16 | 02 |
| 1976,26 | 1916,91 | 1954,22 | 1976,08 | 1857,98 | 1944,66 | 2012,47 | 2012,38 | 2018,28 | 2057,67 | 2082,16 | 2001,22 | 1977,79 | 03 |
| 2442,00 | 2413,62 | 2349,52 | 2178,37 | 2105,46 | 2174,76 | 2316,24 | 2323,31 | 2289,29 | 2354,73 | 2482,05 | 2013,85 | 2057,55 | 04 |
| 2757,37 | 2161,89 | 2211,08 | 2236,43 | 2199,34 | 2396,32 | 2538,40 | 2824,28 | 2617,57 | 2835,25 | 2757,42 | 2610,93 | 2671,79 | 05 |
| 1753,60 | 1768,47 | 1854,98 | 1945,90 | 1718,33 | 1804,82 | 1841,86 | 1811,23 | 1831,71 | 1847,16 | 1843,51 | 1922,09 | 1857,66 | 06 |
| 1757,82 | 1751,61 | 1720,49 | 1736,29 | 1939,54 | 1978,07 | 2002,72 | 1987,88 | 2015,39 | 2017,79 | 2053,36 | 2054,89 | 2014,22 | 07 |
| 1081,96 | 996,24 | 1055,60 | 1143,04 | 1135,44 | 1229,77 | 1268,43 | 1292,75 | 1333,31 | 1391,09 | 1446,33 | 1438,59 | 1373,82 | 08 |
| 3216,14 | 3136,40 | 3232,66 | 3428,62 | 3290,11 | 3343,67 | 3327,04 | 2961,06 | 3441,27 | 3238,09 | 3138,50 | 3105,23 | 3149,59 | 09 |
| 1538,56 | 1536,16 | 1570,12 | 1563,07 | 1526,98 | 1547,29 | 1644,62 | 1612,97 | 1644,21 | 1653,35 | 1622,08 | 1670,52 | 1668,36 | 10 |
| 1442,77 | 1498,72 | 1390,24 | 1546,90 | 1439,45 | 1457,47 | 1471,78 | 1474,10 | 1714,55 | 1797,88 | 1752,38 | 1718,58 | 1658,47 | 11 |
| 1437,59 | 1512,24 | 1386,27 | 1556,21 | 1444,49 | 1469,70 | 1491,37 | 1506,51 | 1770,55 | 1851,90 | 1785,43 | 1735,43 | 1671,97 | 12 |
| 1482,26 | 1395,57 | 1420,46 | 1475,86 | 1401,04 | 1364,15 | 1322,38 | 1226,92 | 1287,41 | 1385,87 | 1500,24 | 1590,08 | 1555,46 | 13 |
| 1987,83 | 1790,98 | 1782,92 | 1782,92 | 1776,28 | 1777,34 | 1782,37 | 1795,40 | 1786,34 | 1786,34 | 1758,63 | 1708,12 | 1708,12 | 14 |

ÍNDICE DE PRECIOS AL PRODUCTOR (IPP)

Sigue....

**Tabla No. 02.- ÍNDICE TOTAL (NACIONAL-EXPORTACIÓN) DE PRECIOS AL PRODUCTOR (IPP)
SEGÚN SECCIONES, DIVISIONES Y GRUPOS DE LA CLASIFICACIÓN CENTRAL DE PRODUCTOS (CCP)
BASE: Año 1995 = 100**

Tabla No. 02. Continuación

| No. de orden | Código CCP | Secciones, Divisiones y Grupos | Jul.2014 | Ago.2014 | Sep.2014 | Oct.2014 | Nov.2014 | Dic.2014 | No. de orden |
|--------------|------------|-----------------------------------------------------------------------|----------------|----------------|----------------|----------------|----------------|----------------|--------------|
| 01 | 5 | <u>ÍNDICE TOTAL</u> | 2851,97 | 2828,96 | 2778,15 | 2597,85 | 2508,80 | 2261,30 | 01 |
| 02 | 0 | <u>PRODUCTOS DE LA AGRICULTURA, LA SILVICULTURA Y LA PESCA</u> | 2147,69 | 2399,90 | 2296,90 | 2183,77 | 2193,01 | 2190,39 | 02 |
| 03 | 01 | PRODUCTOS DE LA AGRICULTURA Y LA HORTICULTURA | 1963,13 | 2028,73 | 2024,62 | 2061,25 | 2132,02 | 2058,46 | 03 |
| 04 | 011 | CEREALES | 2318,65 | 2280,05 | 2163,83 | 2292,13 | 2347,04 | 2422,47 | 04 |
| 05 | 012 | LEGUMBRES | 2399,51 | 2807,50 | 3046,27 | 3034,55 | 3348,44 | 3001,72 | 05 |
| 06 | 013 | FRUTAS Y NUECES | 1771,21 | 1841,47 | 1858,06 | 1874,67 | 1957,62 | 1840,49 | 06 |
| 07 | 014 | SEMILLAS Y FRUTOS OLEAGINOSOS | 2015,40 | 1978,04 | 1937,31 | 1863,10 | 1878,59 | 1862,71 | 07 |
| 08 | 016 | CULTIVOS DE PLANTAS BEBESTIBLES Y ESPECIAS | 1317,29 | 1382,19 | 1352,52 | 1404,18 | 1335,18 | 1313,52 | 08 |
| 09 | 018 | PLANTAS UTILIZADAS EN LA FABRICACIÓN DE AZÚCAR | 3049,23 | 3154,03 | 3158,13 | 3221,13 | 3129,52 | 3049,23 | 09 |
| 10 | 019 | MATERIAS VEGETALES EN BRUTO N.C.P. | 1573,54 | 1617,00 | 1609,67 | 1617,68 | 1622,02 | 1626,75 | 10 |
| 11 | 02 | ANIMALES VIVOS Y PRODUCTOS ANIMALES | 1677,76 | 1733,80 | 1654,35 | 1753,96 | 1717,88 | 1764,90 | 11 |
| 12 | 021 | ANIMALES VIVOS | 1701,26 | 1743,37 | 1640,94 | 1756,24 | 1715,74 | 1783,47 | 12 |
| 13 | 029 | OTROS PRODUCTOS ANIMALES | 1498,50 | 1660,79 | 1756,64 | 1736,58 | 1734,22 | 1623,23 | 13 |
| 14 | 03 | PRODUCTOS DE LA SILVICULTURA Y LA EXTRACCIÓN DE MADERA | 1676,58 | 1696,44 | 1706,17 | 1689,90 | 1687,51 | 1687,51 | 14 |

ÍNDICE DE PRECIOS AL PRODUCTOR (IPP)

Sique....

**Tabla No. 02.- ÍNDICE TOTAL (NACIONAL-EXPORTACIÓN) DE PRECIOS AL PRODUCTOR (IPP)
SEGÚN SECCIONES, DIVISIONES Y GRUPOS DE LA CLASIFICACIÓN CENTRAL DE PRODUCTOS (CCP)
BASE: Año 1995 = 100**

Tabla No. 02 - Continuación

| No. de orden | Código CCP | Secciones, Divisiones y Grupos | Dic.2012 | Ene.2013 | Feb.2013 | Mar.2013 | Abr.2013 | May.2013 |
|--------------|------------|--------------------------------------------------------------------------------------------------------------|----------------|----------------|----------------|----------------|----------------|----------------|
| 15 | 032 | GOMAS NATURALES | 1935,47 | 1950,85 | 1967,19 | 2008,12 | 2041,28 | 2049,74 |
| 16 | 04 | PESCADO Y OTROS PRODUCTOS DE LA PESCA | 2225,20 | 2207,09 | 2153,07 | 2155,85 | 2485,78 | 2407,79 |
| 17 | 041 | PESCADO, VIVO, FRESCO O REFRIGERADO | 2225,20 | 2207,09 | 2153,07 | 2155,85 | 2485,78 | 2407,79 |
| 18 | 1 | <u>MINERALES; ELECTRICIDAD, GAS Y AGUA</u> | 7386,06 | 7999,95 | 8139,67 | 7816,60 | 7529,54 | 7739,61 |
| 19 | 12 | PETRÓLEO CRUDO Y GAS NATURAL | 7436,77 | 8062,13 | 8195,36 | 7875,40 | 7584,96 | 7808,40 |
| 20 | 120 | PETRÓLEO CRUDO Y GAS NATURAL | 7436,77 | 8062,13 | 8195,36 | 7875,40 | 7584,96 | 7808,40 |
| 21 | 14 | MINERALES METÁLICOS | 4084,98 | 3951,66 | 4514,16 | 3989,19 | 3921,35 | 3261,57 |
| | | MINERALES Y CONCENTRADOS DE METALES NO | | | | | | |
| 22 | 142 | FERROSOS (EXCEPTO MINERALES Y CONCENTRADOS DE URANIO O TORIO) | 4084,98 | 3951,66 | 4514,16 | 3989,19 | 3921,35 | 3261,57 |
| 23 | 2 | <u>PRODUCTOS ALIMENTICIOS, BEBIDAS Y TABACO; TEXTILES, PRENDAS DE VESTIR Y PRODUCTOS DE CUERO</u> | 1833,17 | 1841,15 | 1848,71 | 1895,91 | 1949,10 | 1983,92 |
| 24 | 21 | CARNE, PESCADO, FRUTAS, LEGUMBRES, ACEITES Y GRASAS | 2241,35 | 2248,73 | 2261,37 | 2373,69 | 2493,18 | 2565,48 |
| 25 | 211 | CARNE Y PRODUCTOS DE CARNE | 1687,29 | 1687,29 | 1688,12 | 1696,56 | 1695,55 | 1693,13 |
| 26 | 212 | PESCADO PREPARADO O EN CONSERVA | 2515,78 | 2518,63 | 2542,73 | 2705,04 | 2883,19 | 2996,22 |
| 27 | 213 | LEGUMBRES PREPARADAS O EN CONSERVA | 1122,93 | 1146,57 | 1193,85 | 1193,85 | 1158,39 | 1193,85 |

ÍNDICE DE PRECIOS AL PRODUCTOR (IPP)

Sigue....

**Tabla No. 02.- ÍNDICE TOTAL (NACIONAL-EXPORTACIÓN) DE PRECIOS AL PRODUCTOR (IPP)
SEGÚN SECCIONES, DIVISIONES Y GRUPOS DE LA CLASIFICACIÓN CENTRAL DE PRODUCTOS (CCP)
BASE: Año 1995 = 100**

Tabla No. 02 Continúa...

| Jun.2013 | Jul.2013 | Ago.2013 | Sep.2013 | Oct.2013 | Nov.2013 | Dic.2013 | Ene.2014 | Feb.2014 | Mar.2014 | Abr.2014 | May.2014 | Jun.2014 | No. de orden |
|----------------|----------------|----------------|----------------|----------------|----------------|----------------|----------------|----------------|----------------|----------------|----------------|----------------|--------------|
| 1987,83 | 1790,98 | 1782,92 | 1782,92 | 1776,28 | 1777,34 | 1782,37 | 1795,40 | 1786,34 | 1786,34 | 1758,63 | 1708,12 | 1708,12 | 15 |
| 2927,28 | 2922,11 | 2609,29 | 3080,63 | 2987,28 | 2606,03 | 3042,04 | 2777,10 | 2850,44 | 2462,95 | 2849,57 | 2968,42 | 3142,41 | 16 |
| 2927,28 | 2922,11 | 2609,29 | 3080,63 | 2987,28 | 2606,03 | 3042,04 | 2777,10 | 2850,44 | 2462,95 | 2849,57 | 2968,42 | 3142,41 | 17 |
| 7721,99 | 8234,71 | 7909,83 | 7991,92 | 7538,43 | 6731,13 | 7256,22 | 6931,98 | 7912,09 | 7605,74 | 7954,16 | 7747,59 | 8081,86 | 18 |
| 7790,25 | 8311,23 | 7981,32 | 8061,43 | 7607,23 | 6787,61 | 7325,17 | 6995,95 | 7986,85 | 7675,78 | 8029,28 | 7819,65 | 8159,11 | 19 |
| 7790,25 | 8311,23 | 7981,32 | 8061,43 | 7607,23 | 6787,61 | 7325,17 | 6995,95 | 7986,85 | 7675,78 | 8029,28 | 7819,65 | 8159,11 | 20 |
| 3278,13 | 3252,89 | 3256,24 | 3466,36 | 3059,60 | 3054,41 | 2767,48 | 2766,99 | 3044,66 | 3046,11 | 3063,62 | 3056,60 | 3052,34 | 21 |
| 3278,13 | 3252,89 | 3256,24 | 3466,36 | 3059,60 | 3054,41 | 2767,48 | 2766,99 | 3044,66 | 3046,11 | 3063,62 | 3056,60 | 3052,34 | 22 |
| 1981,04 | 2004,59 | 2127,62 | 2199,47 | 2192,36 | 2196,39 | 2197,45 | 2205,74 | 2232,19 | 2238,73 | 2159,87 | 2184,99 | 2222,48 | 23 |
| 2558,51 | 2616,46 | 2887,13 | 3046,89 | 3028,95 | 3036,94 | 2991,39 | 3003,84 | 3029,57 | 3039,55 | 2864,32 | 2914,32 | 2992,45 | 24 |
| 1693,80 | 1659,86 | 1659,86 | 1667,30 | 1651,92 | 1666,17 | 1673,06 | 1685,64 | 1708,36 | 1710,67 | 1710,79 | 1726,33 | 1770,48 | 25 |
| 2980,57 | 3076,25 | 3491,32 | 3720,85 | 3696,92 | 3708,36 | 3634,17 | 3644,16 | 3681,05 | 3688,82 | 3418,72 | 3496,32 | 3614,62 | 26 |
| 1182,03 | 1170,21 | 1146,57 | 1193,85 | 1182,03 | 1182,03 | 1182,03 | 1182,03 | 1182,03 | 1170,21 | 1170,21 | 1217,49 | 1217,49 | 27 |

ÍNDICE DE PRECIOS AL PRODUCTOR (IPP)

Sigue....

**Tabla No. 02.- ÍNDICE TOTAL (NACIONAL-EXPORTACIÓN) DE PRECIOS AL PRODUCTOR (IPP)
SEGÚN SECCIONES, DIVISIONES Y GRUPOS DE LA CLASIFICACIÓN CENTRAL DE PRODUCTOS (CCP)
BASE: Año 1995 = 100**

Tabla No. 02. Continuación

| No. de orden | Código CCP | Secciones, Divisiones y Grupos | Jul.2014 | Ago.2014 | Sep.2014 | Oct.2014 | Nov.2014 | Dic.2014 | No. de orden |
|--------------|------------|--------------------------------------------------------------------------------------------------------------|----------------|----------------|----------------|----------------|----------------|----------------|--------------|
| 15 | 032 | GOMAS NATURALES | 1676,58 | 1696,44 | 1706,17 | 1689,90 | 1687,51 | 1687,51 | 15 |
| 16 | 04 | PESCADO Y OTROS PRODUCTOS DE LA PESCA | 3448,42 | 4617,28 | 4143,12 | 3215,87 | 3079,92 | 3248,42 | 16 |
| 17 | 041 | PESCADO, VIVO, FRESCO O REFRIGERADO | 3448,42 | 4617,28 | 4143,12 | 3215,87 | 3079,92 | 3248,42 | 17 |
| 18 | 1 | <u>MINERALES; ELECTRICIDAD, GAS Y AGUA</u> | 7437,27 | 7155,87 | 6966,21 | 6040,79 | 5518,86 | 4041,22 | 18 |
| 19 | 12 | PETRÓLEO CRUDO Y GAS NATURAL | 7501,80 | 7218,87 | 7026,33 | 6086,73 | 5558,30 | 4058,10 | 19 |
| 20 | 120 | PETRÓLEO CRUDO Y GAS NATURAL | 7501,80 | 7218,87 | 7026,33 | 6086,73 | 5558,30 | 4058,10 | 20 |
| 21 | 14 | MINERALES METÁLICOS | 3236,57 | 3054,76 | 3052,34 | 3049,93 | 2951,15 | 2942,04 | 21 |
| 22 | 142 | MINERALES Y CONCENTRADOS DE METALES NO FERROSOS (EXCEPTO MINERALES Y CONCENTRADOS DE URANIO O TORIO) | 3236,57 | 3054,76 | 3052,34 | 3049,93 | 2951,15 | 2942,04 | 22 |
| 23 | 2 | <u>PRODUCTOS ALIMENTICIOS, BEBIDAS Y TABACO; TEXTILES, PRENDAS DE VESTIR Y PRODUCTOS DE CUERO</u> | 2199,08 | 2129,00 | 2133,94 | 2130,94 | 2129,96 | 2160,22 | 23 |
| 24 | 21 | CARNE, PESCADO, FRUTAS, LEGUMBRES, ACEITES Y GRASAS | 2953,02 | 2786,68 | 2789,60 | 2798,69 | 2784,51 | 2861,89 | 24 |
| 25 | 211 | CARNE Y PRODUCTOS DE CARNE | 1771,10 | 1771,10 | 1767,95 | 1768,05 | 1786,60 | 1786,02 | 25 |
| 26 | 212 | PESCADO PREPARADO O EN CONSERVA | 3562,52 | 3312,63 | 3318,56 | 3335,39 | 3312,35 | 3431,29 | 26 |
| 27 | 213 | LEGUMBRES PREPARADAS O EN CONSERVA | 1217,49 | 1252,96 | 1252,96 | 1252,96 | 1252,96 | 1252,96 | 27 |

ÍNDICE DE PRECIOS AL PRODUCTOR (IPP)

Sigue....

**Tabla No. 02.- ÍNDICE TOTAL (NACIONAL-EXPORTACIÓN) DE PRECIOS AL PRODUCTOR (IPP)
SEGÚN SECCIONES, DIVISIONES Y GRUPOS DE LA CLASIFICACIÓN CENTRAL DE PRODUCTOS (CCP)
BASE: Año 1995 = 100**

Tabla No. 02 Continúa...

| No. de orden | Código CCP | Secciones, Divisiones y Grupos | Dic.2012 | Ene.2013 | Feb.2013 | Mar.2013 | Abr.2013 | May.2013 |
|--------------|------------|--------------------------------------------------------------------------------------------------------------------------|----------|----------|----------|----------|----------|----------|
| 28 | 214 | JUGOS DE FRUTAS Y DE LEGUMBRES | 1518,02 | 1617,01 | 1620,06 | 1599,23 | 1599,23 | 1661,49 |
| 29 | 215 | FRUTAS Y NUECES PREPARADAS O CONSERVADAS | 1228,47 | 1228,47 | 1210,41 | 1210,41 | 1210,41 | 1210,41 |
| 30 | 216 | ACEITES Y GRASAS ANIMALES Y VEGETALES | 1721,66 | 1724,32 | 1708,10 | 1724,42 | 1731,04 | 1722,84 |
| 31 | 218 | TORTAS DE SEMILLAS OLEAGINOSAS Y OTROS RESIDUOS SÓLIDOS RESULTANTES DE LA EXTRACCIÓN DE GRASAS O ACEITES VEGETALES; ETC. | 2183,27 | 2561,92 | 2561,92 | 2670,42 | 2725,96 | 2583,54 |
| 32 | 22 | PRODUCTOS LÁCTEOS | 1576,52 | 1576,52 | 1577,23 | 1577,23 | 1577,23 | 1580,20 |
| 33 | 221 | LECHE Y CREMA ELABORADAS | 1855,30 | 1855,30 | 1855,30 | 1855,30 | 1855,30 | 1855,30 |
| 34 | 229 | OTROS PRODUCTOS LÁCTEOS | 1402,26 | 1402,26 | 1403,41 | 1403,41 | 1403,41 | 1408,24 |
| 35 | 23 | PRODUCTOS DE MOLINERÍA Y ALMIDONES Y SUS PRODUCTOS; OTROS PRODUCTOS ALIMENTICIOS | 1564,01 | 1564,30 | 1559,70 | 1552,93 | 1554,55 | 1567,44 |
| 36 | 231 | PRODUCTOS DE MOLINERÍA | 1493,75 | 1504,94 | 1504,65 | 1502,62 | 1500,50 | 1494,78 |
| 37 | 233 | PREPARADOS DEL TIPO UTILIZADO PARA LA ALIMENTACIÓN DE ANIMALES | 1496,34 | 1496,34 | 1496,34 | 1480,86 | 1480,86 | 1480,86 |
| 38 | 234 | PRODUCTOS DE PANADERÍA | 1934,59 | 1934,93 | 1947,42 | 1948,10 | 1949,49 | 1945,30 |
| 39 | 235 | AZÚCAR | 1710,92 | 1710,92 | 1710,92 | 1712,61 | 1714,30 | 1714,98 |
| 40 | 236 | CACAO, CHOCOLATE Y ARTÍCULOS DE CONFITERÍA PREPARADOS CON AZÚCAR | 1816,64 | 1808,93 | 1759,57 | 1715,23 | 1746,89 | 1815,82 |

ÍNDICE DE PRECIOS AL PRODUCTOR (IPP)

Sigue....

**Tabla No. 02.- ÍNDICE TOTAL (NACIONAL-EXPORTACIÓN) DE PRECIOS AL PRODUCTOR (IPP)
SEGÚN SECCIONES, DIVISIONES Y GRUPOS DE LA CLASIFICACIÓN CENTRAL DE PRODUCTOS (CCP)
BASE: Año 1995 = 100**

Tabla No. 02 Continúa...

| Jun.2013 | Jul.2013 | Ago.2013 | Sep.2013 | Oct.2013 | Nov.2013 | Dic.2013 | Ene.2014 | Feb.2014 | Mar.2014 | Abr.2014 | May.2014 | Jun.2014 | No. de orden |
|----------|----------|----------|----------|----------|----------|----------|----------|----------|----------|----------|----------|----------|--------------|
| 1659,09 | 1666,62 | 1677,76 | 1694,10 | 1684,58 | 1710,29 | 1710,29 | 1762,07 | 1721,41 | 1677,35 | 1689,73 | 1802,93 | 1800,68 | 28 |
| 1210,41 | 1224,60 | 1224,60 | 1234,28 | 1234,28 | 1234,28 | 1234,28 | 1265,51 | 1301,64 | 1301,64 | 1301,64 | 1301,64 | 1301,64 | 29 |
| 1733,95 | 1726,94 | 1710,07 | 1741,08 | 1738,75 | 1732,78 | 1743,78 | 1747,87 | 1742,74 | 1767,23 | 1774,89 | 1754,36 | 1737,68 | 30 |
| 2688,93 | 2617,72 | 2604,39 | 2638,57 | 2638,57 | 2638,57 | 2688,93 | 3003,67 | 3074,88 | 3074,88 | 3231,02 | 3231,02 | 3159,81 | 31 |
| 1580,97 | 1580,97 | 1581,55 | 1672,83 | 1692,05 | 1690,36 | 1696,98 | 1696,98 | 1696,98 | 1696,98 | 1701,47 | 1716,30 | 1717,01 | 32 |
| 1855,30 | 1855,30 | 1855,30 | 1950,92 | 2000,90 | 1980,94 | 1980,94 | 1980,94 | 1980,94 | 1980,94 | 1980,94 | 1980,94 | 1980,94 | 33 |
| 1409,49 | 1409,49 | 1410,43 | 1499,00 | 1499,00 | 1508,73 | 1519,48 | 1519,48 | 1519,48 | 1519,48 | 1526,78 | 1550,89 | 1552,03 | 34 |
| 1568,02 | 1562,35 | 1568,72 | 1564,35 | 1565,34 | 1567,43 | 1612,67 | 1615,77 | 1664,70 | 1666,08 | 1674,59 | 1680,06 | 1688,74 | 35 |
| 1493,65 | 1495,79 | 1492,52 | 1492,54 | 1489,17 | 1485,93 | 1486,18 | 1487,58 | 1487,26 | 1488,64 | 1489,37 | 1490,50 | 1490,50 | 36 |
| 1480,86 | 1480,86 | 1480,86 | 1470,06 | 1470,06 | 1469,83 | 1469,83 | 1469,83 | 1469,83 | 1462,02 | 1477,51 | 1477,51 | 1477,51 | 37 |
| 1952,58 | 1952,58 | 1952,58 | 1898,31 | 1898,31 | 1899,17 | 1899,17 | 1908,32 | 1908,32 | 1932,78 | 2013,74 | 2013,74 | 2013,74 | 38 |
| 1713,29 | 1707,54 | 1683,13 | 1658,72 | 1654,22 | 1652,55 | 1649,17 | 1660,13 | 1661,82 | 1660,13 | 1661,82 | 1661,82 | 1680,33 | 39 |
| 1820,30 | 1783,96 | 1862,43 | 1927,67 | 1941,06 | 1967,89 | 1968,98 | 1968,34 | 2291,23 | 2301,91 | 2321,96 | 2289,55 | 2330,37 | 40 |

ÍNDICE DE PRECIOS AL PRODUCTOR (IPP)

Sigue....

**Tabla No. 02.- ÍNDICE TOTAL (NACIONAL-EXPORTACIÓN) DE PRECIOS AL PRODUCTOR (IPP)
SEGÚN SECCIONES, DIVISIONES Y GRUPOS DE LA CLASIFICACIÓN CENTRAL DE PRODUCTOS (CCP)
BASE: Año 1995 = 100**

Tabla No. 02. Continuación

| No. de orden | Código CCP | Secciones, Divisiones y Grupos | Jul.2014 | Ago.2014 | Sep.2014 | Oct.2014 | Nov.2014 | Dic.2014 | No. de orden |
|--------------|------------|--------------------------------------------------------------------------------------------------------------------------------|----------|----------|----------|----------|----------|----------|--------------|
| 28 | 214 | JUGOS DE FRUTAS Y DE LEGUMBRES | 1712,47 | 1691,23 | 1643,68 | 1528,51 | 1391,90 | 1369,69 | 28 |
| 29 | 215 | FRUTAS Y NUECES PREPARADAS O CONSERVADAS | 1301,64 | 1301,64 | 1301,64 | 1301,64 | 1301,64 | 1301,64 | 29 |
| 30 | 216 | ACEITES Y GRASAS ANIMALES Y VEGETALES | 1725,75 | 1720,03 | 1709,24 | 1717,01 | 1722,06 | 1717,98 | 30 |
| 31 | 218 | TORTAS DE SEMILLAS OLEAGINOSAS Y OTROS RESIDUOS SÓLIDOS RESULTANTES DE LA EXTRACCIÓN DE GRASAS O ACEITES VEGETALES; ETC. | 3017,39 | 3042,57 | 3281,38 | 3049,96 | 3049,96 | 3049,96 | 31 |
| 32 | 22 | PRODUCTOS LÁCTEOS | 1718,56 | 1718,56 | 1718,56 | 1718,62 | 1718,61 | 1716,22 | 32 |
| 33 | 221 | LECHE Y CREMA ELABORADAS | 1980,94 | 1980,94 | 1980,94 | 1980,94 | 1980,94 | 1980,94 | 33 |
| 34 | 229 | OTROS PRODUCTOS LÁCTEOS | 1554,56 | 1554,56 | 1554,56 | 1554,66 | 1554,63 | 1550,75 | 34 |
| 35 | 23 | PRODUCTOS DE MOLINERÍA Y ALMIDONES Y SUS PRODUCTOS; OTROS PRODUCTOS ALIMENTICIOS | 1661,91 | 1671,52 | 1685,97 | 1660,11 | 1673,59 | 1661,91 | 35 |
| 36 | 231 | PRODUCTOS DE MOLINERÍA | 1492,44 | 1483,01 | 1484,25 | 1489,40 | 1491,95 | 1489,40 | 36 |
| 37 | 233 | PREPARADOS DEL TIPO UTILIZADO PARA LA ALIMENTACIÓN DE ANIMALES | 1481,92 | 1481,92 | 1481,92 | 1499,08 | 1499,08 | 1499,08 | 37 |
| 38 | 234 | PRODUCTOS DE PANADERÍA | 2013,74 | 2032,44 | 2032,44 | 2032,44 | 2032,44 | 2032,44 | 38 |
| 39 | 235 | AZÚCAR | 1679,49 | 1678,64 | 1678,64 | 1678,64 | 1678,64 | 1676,11 | 39 |
| 40 | 236 | CACAO, CHOCOLATE Y ARTÍCULOS DE CONFITERÍA PREPARADOS CON AZÚCAR | 2359,41 | 2413,62 | 2416,55 | 2215,20 | 2280,68 | 2206,91 | 40 |

ÍNDICE DE PRECIOS AL PRODUCTOR (IPP)

Sigue....

**Tabla No. 02.- ÍNDICE TOTAL (NACIONAL-EXPORTACIÓN) DE PRECIOS AL PRODUCTOR (IPP)
SEGÚN SECCIONES, DIVISIONES Y GRUPOS DE LA CLASIFICACIÓN CENTRAL DE PRODUCTOS (CCP)
BASE: Año 1995 = 100**

Tabla No. 02 Continuación ...

| No. de orden | Código CCP | Secciones, Divisiones y Grupos | Dic.2012 | Ene.2013 | Feb.2013 | Mar.2013 | Abr.2013 | May.2013 |
|--------------|------------|------------------------------------------------------------------------------------------------------------------|----------|----------|----------|----------|----------|----------|
| 41 | 237 | MACARRONES, FIDEOS, ALCUZCUZ Y PRODUCTOS FARINÁCEOS ANÁLOGOS | 1216,88 | 1208,37 | 1212,00 | 1212,00 | 1212,00 | 1212,00 |
| 42 | 239 | PRODUCTOS ALIMENTICIOS N.C.P. | 1388,22 | 1386,33 | 1394,07 | 1407,19 | 1394,10 | 1413,80 |
| 43 | 24 | BEBIDAS | 1658,36 | 1684,83 | 1687,82 | 1687,82 | 1694,38 | 1696,11 |
| 44 | 241 | ALCOHOL ETÍLICO; AGUARDIENTES, LICORES Y OTRAS BEBIDAS ESPIRITUOSAS; PREPARADOS ALCOHÓLICOS COMPUESTOS ..., ETC. | 1246,69 | 1251,34 | 1274,07 | 1274,07 | 1274,07 | 1286,32 |
| 45 | 243 | LICORES DE MALTA Y MALTA | 1899,65 | 1928,26 | 1928,26 | 1928,26 | 1928,26 | 1928,26 |
| 46 | 244 | BEBIDAS NO ALCOHÓLICAS; AGUAS MINERALES EMBOTELLADAS | 1569,19 | 1599,81 | 1599,94 | 1599,94 | 1613,74 | 1614,04 |
| 47 | 25 | PRODUCTOS DE TABACO | 1846,06 | 1976,59 | 1976,59 | 1976,59 | 1976,59 | 1976,59 |
| 48 | 250 | PRODUCTOS DE TABACO | 1846,06 | 1976,59 | 1976,59 | 1976,59 | 1976,59 | 1976,59 |
| 49 | 26 | HILADOS E HILOS; TEJIDOS DE FIBRAS TEXTILES, INCLUSO AFELPADOS | 1098,24 | 1100,47 | 1101,57 | 1106,47 | 1106,47 | 1106,47 |
| 50 | 263 | HILADOS E HILOS DE FIBRAS TEXTILES NATURALES | 1167,79 | 1167,79 | 1167,79 | 1167,79 | 1167,79 | 1167,79 |
| 51 | 264 | HILADOS E HILOS DE FILAMENTOS CONTINUOS O FIBRAS DISCONTINUAS MANUFACTURADOS | 1077,09 | 1077,09 | 1079,16 | 1092,79 | 1092,79 | 1092,79 |
| 52 | 266 | TEJIDOS (EXCEPTO TEJIDOS ESPECIALES) DE ALGODÓN | 1108,39 | 1113,96 | 1113,96 | 1113,96 | 1113,96 | 1113,96 |

ÍNDICE DE PRECIOS AL PRODUCTOR (IPP)

Sigue....

**Tabla No. 02.- ÍNDICE TOTAL (NACIONAL-EXPORTACIÓN) DE PRECIOS AL PRODUCTOR (IPP)
SEGÚN SECCIONES, DIVISIONES Y GRUPOS DE LA CLASIFICACIÓN CENTRAL DE PRODUCTOS (CCP)
BASE: Año 1995 = 100**

Tabla No. 02 Continúa...

| Jun.2013 | Jul.2013 | Ago.2013 | Sep.2013 | Oct.2013 | Nov.2013 | Dic.2013 | Ene.2014 | Feb.2014 | Mar.2014 | Abr.2014 | May.2014 | Jun.2014 | No. de orden |
|----------|----------|----------|----------|----------|----------|----------|----------|----------|----------|----------|----------|----------|--------------|
| 1212,00 | 1212,00 | 1212,00 | 1212,00 | 1212,00 | 1212,00 | 1212,00 | 1212,00 | 1212,00 | 1212,00 | 1212,00 | 1212,00 | 1212,00 | 41 |
| 1413,92 | 1413,92 | 1412,01 | 1390,05 | 1391,96 | 1387,97 | 1598,23 | 1601,70 | 1614,32 | 1615,14 | 1604,75 | 1650,31 | 1650,28 | 42 |
| 1696,11 | 1695,76 | 1727,60 | 1728,85 | 1727,70 | 1728,12 | 1801,81 | 1802,23 | 1808,64 | 1811,47 | 1759,31 | 1759,60 | 1769,64 | 43 |
| 1286,32 | 1283,63 | 1283,63 | 1284,41 | 1284,41 | 1284,41 | 1284,41 | 1284,41 | 1297,75 | 1318,38 | 1318,38 | 1320,70 | 1320,70 | 44 |
| 1928,26 | 1928,26 | 1928,26 | 1928,26 | 1928,26 | 1928,26 | 2112,23 | 2112,23 | 2121,91 | 2121,91 | 2121,91 | 2121,91 | 2121,91 | 45 |
| 1614,04 | 1614,04 | 1681,08 | 1683,50 | 1681,08 | 1681,98 | 1683,78 | 1684,67 | 1686,46 | 1686,81 | 1576,97 | 1576,97 | 1598,09 | 46 |
| 1976,59 | 1976,59 | 1976,59 | 1976,59 | 1976,59 | 1976,59 | 1976,59 | 2119,55 | 2119,55 | 2119,55 | 2119,55 | 2119,55 | 2119,55 | 47 |
| 1976,59 | 1976,59 | 1976,59 | 1976,59 | 1976,59 | 1976,59 | 1976,59 | 2119,55 | 2119,55 | 2119,55 | 2119,55 | 2119,55 | 2119,55 | 48 |
| 1106,33 | 1106,33 | 1106,60 | 1107,59 | 1106,71 | 1106,65 | 1096,15 | 1088,79 | 1091,48 | 1091,91 | 1103,16 | 1122,39 | 1122,45 | 49 |
| 1167,79 | 1167,79 | 1182,67 | 1182,67 | 1182,67 | 1182,67 | 1182,67 | 1182,67 | 1182,67 | 1206,05 | 1206,05 | 1206,05 | 1206,05 | 50 |
| 1092,41 | 1092,41 | 1092,41 | 1092,41 | 1089,97 | 1089,81 | 1060,49 | 1039,95 | 1040,69 | 1040,69 | 1072,06 | 1125,74 | 1125,74 | 51 |
| 1113,96 | 1113,96 | 1113,96 | 1116,29 | 1116,29 | 1116,29 | 1116,29 | 1116,29 | 1122,06 | 1122,06 | 1122,06 | 1122,06 | 1122,20 | 52 |

ÍNDICE DE PRECIOS AL PRODUCTOR (IPP)

Sigue....

**Tabla No. 02.- ÍNDICE TOTAL (NACIONAL-EXPORTACIÓN) DE PRECIOS AL PRODUCTOR (IPP)
SEGÚN SECCIONES, DIVISIONES Y GRUPOS DE LA CLASIFICACIÓN CENTRAL DE PRODUCTOS (CCP)
BASE: Año 1995 = 100**

Tabla No. 02 Continuación...

| No. de orden | Código CCP | Secciones, Divisiones y Grupos | Jul.2014 | Ago.2014 | Sep.2014 | Oct.2014 | Nov.2014 | Dic.2014 | No. de orden |
|--------------|------------|------------------------------------------------------------------------------------------------------------------|----------|----------|----------|----------|----------|----------|--------------|
| 41 | 237 | MACARRONES, FIDEOS, ALCUZCUZ Y PRODUCTOS FARINÁCEOS ANÁLOGOS | 1212,00 | 1284,51 | 1284,51 | 1284,51 | 1284,51 | 1284,51 | 41 |
| 42 | 239 | PRODUCTOS ALIMENTICIOS N.C.P. | 1502,09 | 1502,30 | 1565,99 | 1558,10 | 1575,06 | 1573,68 | 42 |
| 43 | 24 | BEBIDAS | 1778,68 | 1779,41 | 1779,41 | 1779,31 | 1779,87 | 1779,87 | 43 |
| 44 | 241 | ALCOHOL ETÍLICO; AGUARDIENTES, LICORES Y OTRAS BEBIDAS ESPIRITUOSAS; PREPARADOS ALCOHÓLICOS COMPUESTOS ..., ETC. | 1320,70 | 1326,41 | 1326,41 | 1326,41 | 1326,41 | 1326,41 | 44 |
| 45 | 243 | LICORES DE MALTA Y MALTA | 2121,91 | 2121,91 | 2121,91 | 2121,91 | 2121,91 | 2121,91 | 45 |
| 46 | 244 | BEBIDAS NO ALCOHÓLICAS; AGUAS MINERALES EMBOTELLADAS | 1617,12 | 1617,12 | 1617,12 | 1616,90 | 1618,09 | 1618,09 | 46 |
| 47 | 25 | PRODUCTOS DE TABACO | 2119,55 | 2119,55 | 2119,55 | 2119,55 | 2191,03 | 2191,03 | 47 |
| 48 | 250 | PRODUCTOS DE TABACO | 2119,55 | 2119,55 | 2119,55 | 2119,55 | 2191,03 | 2191,03 | 48 |
| 49 | 26 | HILADOS E HILOS; TEJIDOS DE FIBRAS TEXTILES, INCLUSO AFELPADOS | 1122,45 | 1119,22 | 1117,91 | 1117,91 | 1130,04 | 1129,76 | 49 |
| 50 | 263 | HILADOS E HILOS DE FIBRAS TEXTILES NATURALES | 1206,05 | 1206,05 | 1168,86 | 1168,86 | 1168,86 | 1153,98 | 50 |
| 51 | 264 | HILADOS E HILOS DE FILAMENTOS CONTINUOS O FIBRAS DISCONTINUAS MANUFACTURADOS | 1125,74 | 1125,74 | 1118,67 | 1118,67 | 1152,51 | 1152,51 | 51 |
| 52 | 266 | TEJIDOS (EXCEPTO TEJIDOS ESPECIALES) DE ALGODÓN | 1122,20 | 1112,79 | 1117,33 | 1117,33 | 1117,33 | 1117,33 | 52 |

ÍNDICE DE PRECIOS AL PRODUCTOR (IPP)

Sigue....

**Tabla No. 02.- ÍNDICE TOTAL (NACIONAL-EXPORTACIÓN) DE PRECIOS AL PRODUCTOR (IPP)
SEGÚN SECCIONES, DIVISIONES Y GRUPOS DE LA CLASIFICACIÓN CENTRAL DE PRODUCTOS (CCP)
BASE: Año 1995 = 100**

Tabla No. 02 Continúa...

| No. de orden | Código CCP | Secciones, Divisiones y Grupos | Dic.2012 | Ene.2013 | Feb.2013 | Mar.2013 | Abr.2013 | May.2013 |
|--------------|------------|------------------------------------------------------------------------------------------------------------------|----------|----------|----------|----------|----------|----------|
| 53 | 267 | TEJIDOS (EXCEPTO TEJIDOS ESPECIALES) DE FILAMENTOS CONTINUOS Y FIBRAS DISCONTINUAS MANUFACTURADOS | 1108,25 | 1107,66 | 1109,45 | 1109,49 | 1109,49 | 1109,49 |
| 54 | 27 | ARTÍCULOS TEXTILES (EXCEPTO PRENDAS DE VESTIR) | 1316,57 | 1316,79 | 1456,35 | 1456,35 | 1456,35 | 1380,49 |
| 55 | 271 | ARTÍCULOS CONFECCIONADOS CON MATERIAS TEXTILES | 1316,57 | 1316,79 | 1456,35 | 1456,35 | 1456,35 | 1380,49 |
| 56 | 28 | TEJIDOS DE PUNTO O GANCHILLO; PRENDAS DE VESTIR | 1514,79 | 1515,97 | 1561,48 | 1561,14 | 1565,21 | 1565,17 |
| 57 | 281 | TEJIDOS DE PUNTO O GANCHILLO | 1008,45 | 1008,45 | 1025,12 | 1000,57 | 1000,57 | 1000,57 |
| 58 | 282 | PRENDAS DE VESTIR, EXCEPTO DE PELETERÍA | 1600,75 | 1602,12 | 1652,53 | 1656,31 | 1661,06 | 1661,02 |
| 59 | 29 | CUERO Y PRODUCTOS DE CUERO; CALZADO | 1440,00 | 1460,26 | 1490,84 | 1491,96 | 1493,80 | 1497,98 |
| 60 | 291 | CUERO CURTIDO O ADOBADO; CUERO ARTIFICIAL O REGENERADO | 1891,82 | 1966,89 | 1945,76 | 1945,76 | 1945,76 | 1966,89 |
| 61 | 293 | CALZADO CON SUELA Y PALAS DE CAUCHO O MATERIAS PLÁSTICAS, O CON SUELA Y PALAS DE CUERO O MATERIAS TEXTILES, ETC. | 1120,36 | 1140,14 | 1140,14 | 1140,14 | 1140,14 | 1140,14 |
| 62 | 295 | OTROS TIPOS DE CALZADO, EXCEPTO CALZADO DE ASBESTO, CALZADO ORTOPÉDICO Y BOTAS DE ESQUIAR SOBRE HIELO | 1509,04 | 1509,04 | 1588,06 | 1588,06 | 1592,31 | 1593,65 |

ÍNDICE DE PRECIOS AL PRODUCTOR (IPP)

Sigue....

**Tabla No. 02.- ÍNDICE TOTAL (NACIONAL-EXPORTACIÓN) DE PRECIOS AL PRODUCTOR (IPP)
SEGÚN SECCIONES, DIVISIONES Y GRUPOS DE LA CLASIFICACIÓN CENTRAL DE PRODUCTOS (CCP)
BASE: Año 1995 = 100**

Tabla No. 02 Continúa...

| Jun.2013 | Jul.2013 | Ago.2013 | Sep.2013 | Oct.2013 | Nov.2013 | Dic.2013 | Ene.2014 | Feb.2014 | Mar.2014 | Abr.2014 | May.2014 | Jun.2014 | No. de orden |
|----------|----------|----------|----------|----------|----------|----------|----------|----------|----------|----------|----------|----------|--------------|
| 1109,49 | 1109,49 | 1109,49 | 1109,49 | 1109,49 | 1109,49 | 1109,49 | 1109,49 | 1109,49 | 1109,49 | 1109,49 | 1109,49 | 1109,49 | 53 |
| 1380,49 | 1380,49 | 1380,49 | 1380,49 | 1353,37 | 1353,37 | 1353,37 | 1367,55 | 1430,27 | 1430,27 | 1430,27 | 1430,27 | 1430,27 | 54 |
| 1380,49 | 1380,49 | 1380,49 | 1380,49 | 1353,37 | 1353,37 | 1353,37 | 1367,55 | 1430,27 | 1430,27 | 1430,27 | 1430,27 | 1430,27 | 55 |
| 1563,63 | 1564,49 | 1564,49 | 1563,99 | 1565,09 | 1564,68 | 1566,71 | 1574,94 | 1582,63 | 1637,89 | 1638,47 | 1638,12 | 1637,96 | 56 |
| 1000,57 | 1000,57 | 1000,57 | 1000,57 | 996,41 | 996,41 | 996,41 | 996,41 | 1013,08 | 1013,08 | 1013,08 | 1013,08 | 1013,08 | 57 |
| 1659,21 | 1660,22 | 1660,22 | 1659,64 | 1661,63 | 1661,15 | 1663,53 | 1673,15 | 1679,31 | 1743,96 | 1744,64 | 1744,23 | 1744,05 | 58 |
| 1497,98 | 1497,98 | 1501,76 | 1504,01 | 1504,01 | 1505,09 | 1505,09 | 1555,13 | 1564,97 | 1564,65 | 1565,12 | 1565,12 | 1565,12 | 59 |
| 1966,89 | 1966,89 | 1988,02 | 1988,02 | 1988,02 | 1988,02 | 1988,02 | 2034,67 | 2082,54 | 2082,54 | 2082,54 | 2082,54 | 2082,54 | 60 |
| 1140,14 | 1140,14 | 1140,14 | 1140,14 | 1140,14 | 1140,14 | 1140,14 | 1154,42 | 1154,42 | 1154,42 | 1154,42 | 1154,42 | 1154,42 | 61 |
| 1593,65 | 1593,65 | 1593,65 | 1593,65 | 1593,65 | 1593,65 | 1593,65 | 1678,48 | 1682,36 | 1681,61 | 1682,72 | 1682,72 | 1682,72 | 62 |

ÍNDICE DE PRECIOS AL PRODUCTOR (IPP)

Sigue....

**Tabla No. 02.- ÍNDICE TOTAL (NACIONAL-EXPORTACIÓN) DE PRECIOS AL PRODUCTOR (IPP)
SEGÚN SECCIONES, DIVISIONES Y GRUPOS DE LA CLASIFICACIÓN CENTRAL DE PRODUCTOS (CCP)
BASE: Año 1995 = 100**

Tabla No. 02 Continuación...

| No. de orden | Código CCP | Secciones, Divisiones y Grupos | Jul.2014 | Ago.2014 | Sep.2014 | Oct.2014 | Nov.2014 | Dic.2014 | No. de orden |
|--------------|------------|------------------------------------------------------------------------------------------------------------------|----------|----------|----------|----------|----------|----------|--------------|
| 53 | 267 | TEJIDOS (EXCEPTO TEJIDOS ESPECIALES) DE FILAMENTOS CONTINUOS Y FIBRAS DISCONTINUAS MANUFACTURADOS | 1109,45 | 1113,12 | 1113,11 | 1113,11 | 1113,11 | 1113,11 | 53 |
| 54 | 27 | ARTÍCULOS TEXTILES (EXCEPTO PRENDAS DE VESTIR) | 1430,27 | 1430,27 | 1397,17 | 1392,11 | 1392,11 | 1392,11 | 54 |
| 55 | 271 | ARTÍCULOS CONFECCIONADOS CON MATERIAS TEXTILES | 1430,27 | 1430,27 | 1397,17 | 1392,11 | 1392,11 | 1392,11 | 55 |
| 56 | 28 | TEJIDOS DE PUNTO O GANCHILLO; PRENDAS DE VESTIR | 1636,80 | 1622,75 | 1622,75 | 1622,79 | 1625,89 | 1626,97 | 56 |
| 57 | 281 | TEJIDOS DE PUNTO O GANCHILLO | 1013,08 | 1013,08 | 1013,08 | 1013,08 | 1013,08 | 1013,08 | 57 |
| 58 | 282 | PRENDAS DE VESTIR, EXCEPTO DE PELETERÍA | 1742,69 | 1726,25 | 1726,25 | 1726,29 | 1729,92 | 1731,19 | 58 |
| 59 | 29 | CUERO Y PRODUCTOS DE CUERO; CALZADO | 1565,12 | 1561,48 | 1561,48 | 1570,68 | 1570,68 | 1570,68 | 59 |
| 60 | 291 | CUERO CURTIDO O ADOBADO; CUERO ARTIFICIAL O REGENERADO | 2082,54 | 2082,54 | 2082,54 | 2136,48 | 2136,48 | 2136,48 | 60 |
| 61 | 293 | CALZADO CON SUELA Y PALAS DE CAUCHO O MATERIAS PLÁSTICAS, O CON SUELA Y PALAS DE CUERO O MATERIAS TEXTILES, ETC. | 1154,42 | 1144,76 | 1144,76 | 1144,76 | 1144,76 | 1144,76 | 61 |
| 62 | 295 | OTROS TIPOS DE CALZADO, EXCEPTO CALZADO DE ASBESTO, CALZADO ORTOPÉDICO Y BOTAS DE ESQUIAR SOBRE HIELO | 1682,72 | 1682,72 | 1682,72 | 1682,72 | 1682,72 | 1682,72 | 62 |

ÍNDICE DE PRECIOS AL PRODUCTOR (IPP)

Sigue....

**Tabla No. 02.- ÍNDICE TOTAL (NACIONAL-EXPORTACIÓN) DE PRECIOS AL PRODUCTOR (IPP)
SEGÚN SECCIONES, DIVISIONES Y GRUPOS DE LA CLASIFICACIÓN CENTRAL DE PRODUCTOS (CCP)
BASE: Año 1995 = 100**

Tabla No. 02 Continuación ...

| No. de orden | Código CCP | Secciones, Divisiones y Grupos | Dic.2012 | Ene.2013 | Feb.2013 | Mar.2013 | Abr.2013 | May.2013 |
|--------------|------------|------------------------------------------------------------------------------------------------------------------------------|----------------|----------------|----------------|----------------|----------------|----------------|
| 63 | 296 | PARTES DE CALZADO, PLANTILLAS, TALONERAS Y ARTÍCULOS ANÁLOGOS; POLAINAS CORTAS Y LARGAS Y ARTÍCULOS ANÁLOGOS Y SUS PARTES | 2121,74 | 2121,74 | 2121,74 | 2178,20 | 2178,20 | 2178,20 |
| 64 | 3 | <u>OTROS BIENES TRANSPORTABLES, EXCEPTO PRODUCTOS METÁLICOS, MAQUINARIA Y EQUIPO</u> | 1484,12 | 1486,84 | 1491,61 | 1495,06 | 1498,38 | 1500,76 |
| 65 | 31 | <u>PRODUCTOS DE MADERA, CORCHO, PAJA Y MATERIALES TRENZABLES</u> | 1572,28 | 1572,28 | 1579,67 | 1580,20 | 1581,66 | 1588,39 |
| 66 | 311 | MADERA ASERRADA O CORTADA LONGITUDINALMENTE, CORTADA EN HOJAS O DESCORTEZADA, DE MAS DE 6 mm DE ESPESOR; ETC. | 2714,79 | 2714,79 | 2714,79 | 2714,79 | 2721,67 | 2753,28 |
| 67 | 314 | TABLEROS Y PANELES | 1167,00 | 1167,00 | 1167,00 | 1167,00 | 1167,00 | 1167,00 |
| 68 | 316 | OBRAS Y PIEZAS DE CARPINTERÍA PARA EDIFICIOS Y CONSTRUCCIÓN (INCLUSO TABLEROS DE MADERA CELULAR, TABLEROS ARMADOS ..., ETC.) | 1591,26 | 1591,26 | 1632,44 | 1635,40 | 1635,40 | 1635,40 |
| 69 | 32 | <u>PASTA DE PAPEL, PAPEL Y PRODUCTOS DE PAPEL; IMPRESOS Y ARTÍCULOS ANÁLOGOS</u> | 1298,29 | 1308,50 | 1312,17 | 1314,97 | 1320,09 | 1324,79 |
| 70 | 321 | PASTA DE PAPEL, PAPEL Y CARTÓN | 1305,86 | 1319,25 | 1320,93 | 1326,07 | 1332,86 | 1339,09 |

ÍNDICE DE PRECIOS AL PRODUCTOR (IPP)

Sigue....

**Tabla No. 02.- ÍNDICE TOTAL (NACIONAL-EXPORTACIÓN) DE PRECIOS AL PRODUCTOR (IPP)
SEGÚN SECCIONES, DIVISIONES Y GRUPOS DE LA CLASIFICACIÓN CENTRAL DE PRODUCTOS (CCP)
BASE: Año 1995 = 100**

Tabla No. 02 Continúa...

| Jun.2013 | Jul.2013 | Ago.2013 | Sep.2013 | Oct.2013 | Nov.2013 | Dic.2013 | Ene.2014 | Feb.2014 | Mar.2014 | Abr.2014 | May.2014 | Jun.2014 | No. de orden |
|--------------------------------------|----------------|----------------|----------------|----------------|----------------|----------------|----------------|----------------|----------------|----------------|----------------|----------------|--------------|
| 2178,20 | 2178,20 | 2186,71 | 2299,63 | 2299,63 | 2354,08 | 2354,08 | 2354,08 | 2354,08 | 2354,08 | 2354,08 | 2354,08 | 2354,08 | 63 |
| 1500,64 | 1501,37 | 1501,48 | 1503,33 | 1502,71 | 1503,55 | 1503,13 | 1508,72 | 1522,16 | 1520,33 | 1523,68 | 1523,65 | 1525,94 | 64 |
| 1588,62 | 1588,62 | 1588,62 | 1588,62 | 1588,62 | 1650,56 | 1650,56 | 1650,56 | 1744,69 | 1704,52 | 1704,71 | 1690,84 | 1681,62 | 65 |
| 2753,28 | 2753,28 | 2753,28 | 2753,28 | 2753,28 | 2782,06 | 2782,06 | 2782,06 | 3204,99 | 2953,55 | 2953,55 | 2888,31 | 2843,87 | 66 |
| 1167,00 | 1167,00 | 1167,00 | 1167,00 | 1167,00 | 1258,83 | 1258,83 | 1258,83 | 1258,83 | 1258,83 | 1258,83 | 1258,83 | 1258,83 | 67 |
| 1636,69 | 1636,69 | 1636,69 | 1636,69 | 1636,69 | 1636,69 | 1636,69 | 1636,69 | 1660,05 | 1734,16 | 1735,25 | 1735,25 | 1736,55 | 68 |
| 1324,77 | 1325,98 | 1333,11 | 1326,20 | 1330,09 | 1330,20 | 1330,50 | 1330,59 | 1334,14 | 1334,49 | 1361,13 | 1359,86 | 1367,40 | 69 |
| 1339,06 | 1340,67 | 1349,56 | 1340,40 | 1343,67 | 1343,82 | 1347,10 | 1347,22 | 1351,93 | 1352,39 | 1361,93 | 1360,25 | 1370,15 | 70 |
| INDICE DE PRECIOS AL PRODUCTOR (IPP) | | | | | | | | | | | | | Sigue.... |

**Tabla No. 02.- ÍNDICE TOTAL (NACIONAL-EXPORTACIÓN) DE PRECIOS AL PRODUCTOR (IPP)
SEGÚN SECCIONES, DIVISIONES Y GRUPOS DE LA CLASIFICACIÓN CENTRAL DE PRODUCTOS (CCP)
BASE: Año 1995 = 100**

Tabla No. 02 Continuación...

| No. de orden | Código CCP | Secciones, Divisiones y Grupos | Jul.2014 | Ago.2014 | Sep.2014 | Oct.2014 | Nov.2014 | Dic.2014 | No. de orden |
|--------------|------------|------------------------------------------------------------------------------------------------------------------------------|----------------|----------------|----------------|----------------|----------------|----------------|--------------|
| 63 | 296 | PARTES DE CALZADO, PLANTILLAS, TALONERAS Y ARTÍCULOS ANÁLOGOS; POLAINAS CORTAS Y LARGAS Y ARTÍCULOS ANÁLOGOS Y SUS PARTES | 2354,08 | 2354,08 | 2354,08 | 2354,08 | 2354,08 | 2354,08 | 63 |
| 64 | 3 | <u>OTROS BIENES TRANSPORTABLES, EXCEPTO PRODUCTOS METÁLICOS, MAQUINARIA Y EQUIPO</u> | 1532,11 | 1533,62 | 1528,22 | 1527,94 | 1527,17 | 1527,83 | 64 |
| 65 | 31 | PRODUCTOS DE MADERA, CORCHO, PAJA Y MATERIALES TRENZABLES | 1681,62 | 1682,27 | 1699,85 | 1695,33 | 1695,57 | 1695,57 | 65 |
| 66 | 311 | MADERA ASERRADA O CORTADA LONGITUDINALMENTE, CORTADA EN HOJAS O DESCORTEZADA, DE MAS DE 6 mm DE ESPESOR; ETC. | 2843,87 | 2843,29 | 2925,03 | 2925,07 | 2925,07 | 2925,07 | 66 |
| 67 | 314 | TABLEROS Y PANELES | 1258,83 | 1258,83 | 1258,79 | 1251,35 | 1251,35 | 1251,35 | 67 |
| 68 | 316 | OBRAS Y PIEZAS DE CARPINTERÍA PARA EDIFICIOS Y CONSTRUCCIÓN (INCLUSO TABLEROS DE MADERA CELULAR, TABLEROS ARMADOS ..., ETC.) | 1736,55 | 1740,85 | 1742,08 | 1742,08 | 1743,37 | 1743,37 | 68 |
| 69 | 32 | PASTA DE PAPEL, PAPEL Y PRODUCTOS DE PAPEL; IMPRESOS Y ARTÍCULOS ANÁLOGOS | 1369,83 | 1369,64 | 1369,81 | 1367,09 | 1367,09 | 1367,09 | 69 |
| 70 | 321 | PASTA DE PAPEL, PAPEL Y CARTÓN | 1373,36 | 1373,12 | 1373,34 | 1369,73 | 1369,73 | 1369,73 | 70 |

ÍNDICE DE PRECIOS AL PRODUCTOR (IPP)

Sigue....

**Tabla No. 02.- ÍNDICE TOTAL (NACIONAL-EXPORTACIÓN) DE PRECIOS AL PRODUCTOR (IPP)
SEGÚN SECCIONES, DIVISIONES Y GRUPOS DE LA CLASIFICACIÓN CENTRAL DE PRODUCTOS (CCP)
BASE: Año 1995 = 100**

Tabla No. 02 Continuación ...

| No. de orden | Código CCP | Secciones, Divisiones y Grupos | Dic.2012 | Ene.2013 | Feb.2013 | Mar.2013 | Abr.2013 | May.2013 |
|--------------|------------|----------------------------------------------------------------------------------------------------------------------------|----------|----------|----------|----------|----------|----------|
| 71 | 323 | DIARIOS, REVISTAS Y PUBLICACIONES PERIÓDICAS, PUBLICADOS POR LO MENOS CUATRO VECES POR SEMANA | 1264,13 | 1264,13 | 1273,32 | 1273,32 | 1273,32 | 1273,32 |
| 72 | 325 | SELLOS DE CORREOS, TALONARIOS DE CHEQUES, BILLETES DE BANCO, CERTIFICADOS DE ACCIONES, TARJETAS POSTALES, ETC. | 1025,58 | 1025,58 | 1023,92 | 973,38 | 973,38 | 973,38 |
| 73 | 326 | LIBROS DE REGISTRO, LIBROS DE CONTABILIDAD, CUADERNILLOS DE NOTAS, BLOQUES PARA CARTAS, AGENDAS Y ARTÍCULOS ANÁLOGOS, ETC. | 1520,79 | 1524,66 | 1546,15 | 1546,15 | 1546,15 | 1546,15 |
| 74 | 33 | PRODUCTOS DE HORNO DE COQUE; PRODUCTOS DE PETRÓLEO REFINADO; COMBUSTIBLES NUCLEARES | 1450,81 | 1450,81 | 1450,81 | 1450,81 | 1450,82 | 1450,82 |
| 75 | 333 | ACEITES DE PETRÓLEO O ACEITES OBTENIDOS DE MINERALES BITUMINOSOS, EXCEPTO LOS ACEITES CRUDOS; PREPARADOS N.C.P., ETC. | 1405,50 | 1405,50 | 1405,50 | 1405,50 | 1405,51 | 1405,51 |
| 76 | 335 | VASELINA, CERA DE PARAFINA, CERA DE PETRÓLEO MICROCRISTALINA, CERA CRUDA, OZOCERITA, CERA DE LIGNITO, CERA DE TURBA, ETC. | 4738,10 | 4738,10 | 4738,10 | 4738,10 | 4738,10 | 4738,10 |
| 77 | 34 | PRODUCTOS QUÍMICOS BÁSICOS | 2563,46 | 2422,85 | 2426,86 | 2424,64 | 2417,16 | 2416,66 |

ÍNDICE DE PRECIOS AL PRODUCTOR (IPP)

Sigue.....

**Tabla No. 02.- ÍNDICE TOTAL (NACIONAL-EXPORTACIÓN) DE PRECIOS AL PRODUCTOR (IPP)
SEGÚN SECCIONES, DIVISIONES Y GRUPOS DE LA CLASIFICACIÓN CENTRAL DE PRODUCTOS (CCP)
BASE: Año 1995 = 100**

Tabla No. 02 Continúa...

| Jun.2013 | Jul.2013 | Ago.2013 | Sep.2013 | Oct.2013 | Nov.2013 | Dic.2013 | Ene.2014 | Feb.2014 | Mar.2014 | Abr.2014 | May.2014 | Jun.2014 | No. de orden |
|--------------------------------------|----------|----------|----------|----------|----------|----------|----------|----------|----------|----------|----------|----------|--------------|
| 1273,32 | 1273,32 | 1275,51 | 1275,51 | 1275,51 | 1275,51 | 1265,00 | 1265,00 | 1265,00 | 1265,00 | 1364,90 | 1364,90 | 1364,90 | 71 |
| 973,38 | 973,38 | 973,38 | 973,38 | 1040,13 | 1040,13 | 1040,13 | 1040,13 | 1040,13 | 1040,13 | 1040,13 | 1040,13 | 1043,97 | 72 |
| 1546,15 | 1546,15 | 1546,15 | 1546,15 | 1546,15 | 1546,15 | 1542,01 | 1542,01 | 1542,01 | 1542,01 | 1542,01 | 1542,01 | 1542,01 | 73 |
| 1450,82 | 1450,82 | 1450,82 | 1450,82 | 1450,82 | 1450,82 | 1450,82 | 1450,82 | 1450,82 | 1450,82 | 1450,82 | 1450,82 | 1450,82 | 74 |
| 1405,51 | 1405,51 | 1405,51 | 1405,51 | 1405,51 | 1405,51 | 1405,51 | 1405,51 | 1405,51 | 1405,51 | 1405,51 | 1405,51 | 1405,51 | 75 |
| 4738,10 | 4738,10 | 4738,10 | 4738,10 | 4738,10 | 4738,10 | 4738,10 | 4738,10 | 4738,10 | 4738,10 | 4738,10 | 4738,10 | 4738,10 | 76 |
| 2400,33 | 2393,93 | 2393,93 | 2392,30 | 2392,28 | 2392,28 | 2383,28 | 2474,60 | 2543,97 | 2541,56 | 2513,09 | 2500,21 | 2483,09 | 77 |
| INDICE DE PRECIOS AL PRODUCTOR (IPP) | | | | | | | | | | | | | Sigue.... |

**Tabla No. 02.- ÍNDICE TOTAL (NACIONAL-EXPORTACIÓN) DE PRECIOS AL PRODUCTOR (IPP)
SEGÚN SECCIONES, DIVISIONES Y GRUPOS DE LA CLASIFICACIÓN CENTRAL DE PRODUCTOS (CCP)
BASE: Año 1995 = 100**

Tabla No. 02 Continuación...

| No. de orden | Código CCP | Secciones, Divisiones y Grupos | Jul.2014 | Ago.2014 | Sep.2014 | Oct.2014 | Nov.2014 | Dic.2014 | No. de orden |
|--------------|------------|----------------------------------------------------------------------------------------------------------------------------|----------|----------|----------|----------|----------|----------|--------------|
| 71 | 323 | DIARIOS, REVISTAS Y PUBLICACIONES PERIÓDICAS, PUBLICADOS POR LO MENOS CUATRO VECES POR SEMANA | 1364,90 | 1364,90 | 1364,90 | 1364,90 | 1364,90 | 1364,90 | 71 |
| 72 | 325 | SELLOS DE CORREOS, TALONARIOS DE CHEQUES, BILLETES DE BANCO, CERTIFICADOS DE ACCIONES, TARJETAS POSTALES, ETC. | 1043,97 | 1043,97 | 1043,97 | 1043,97 | 1043,97 | 1043,97 | 72 |
| 73 | 326 | LIBROS DE REGISTRO, LIBROS DE CONTABILIDAD, CUADERNILLOS DE NOTAS, BLOQUES PARA CARTAS, AGENDAS Y ARTÍCULOS ANÁLOGOS, ETC. | 1542,01 | 1542,01 | 1542,01 | 1542,01 | 1542,01 | 1542,01 | 73 |
| 74 | 33 | PRODUCTOS DE HORNO DE COQUE; PRODUCTOS DE PETRÓLEO REFINADO; COMBUSTIBLES NUCLEARES | 1450,82 | 1452,76 | 1452,76 | 1452,76 | 1452,76 | 1452,76 | 74 |
| 75 | 333 | ACEITES DE PETRÓLEO O ACEITES OBTENIDOS DE MINERALES BITUMINOSOS, EXCEPTO LOS ACEITES CRUDOS; PREPARADOS N.C.P., ETC. | 1405,51 | 1407,48 | 1407,48 | 1407,48 | 1407,48 | 1407,48 | 75 |
| 76 | 335 | VASELINA, CERA DE PARAFINA, CERA DE PETRÓLEO MICROCRISTALINA, CERA CRUDA, OZOCERITA, CERA DE LIGNITO, CERA DE TURBA, ETC. | 4738,10 | 4738,10 | 4738,10 | 4738,10 | 4738,10 | 4738,10 | 76 |
| 77 | 34 | PRODUCTOS QUÍMICOS BÁSICOS | 2494,28 | 2477,99 | 2051,64 | 2056,09 | 2048,89 | 2068,24 | 77 |

ÍNDICE DE PRECIOS AL PRODUCTOR (IPP)

Sigue....

**Tabla No. 02.- ÍNDICE TOTAL (NACIONAL-EXPORTACIÓN) DE PRECIOS AL PRODUCTOR (IPP)
SEGÚN SECCIONES, DIVISIONES Y GRUPOS DE LA CLASIFICACIÓN CENTRAL DE PRODUCTOS (CCP)
BASE: Año 1995 = 100**

Tabla No.02 Continuación ...

| No. de orden | Código CCP | Secciones, Divisiones y Grupos | Dic.2012 | Ene.2013 | Feb.2013 | Mar.2013 | Abr.2013 | May.2013 |
|--------------|------------|-----------------------------------------------------------------------------------|----------|----------|----------|----------|----------|----------|
| 78 | 341 | PRODUCTOS QUÍMICOS ORGÁNICOS BÁSICOS | 1494,75 | 1398,90 | 1418,64 | 1450,03 | 1450,03 | 1450,03 |
| 79 | 342 | PRODUCTOS QUÍMICOS INORGÁNICOS BÁSICOS N.C.P. | 4049,91 | 3752,63 | 3754,59 | 3759,49 | 3758,95 | 3759,05 |
| 80 | 346 | ABONOS Y PLAGUICIDAS | 1977,92 | 1886,87 | 1886,87 | 1853,55 | 1813,26 | 1811,05 |
| 81 | 347 | PLÁSTICOS EN FORMAS PRIMARIAS | 1605,73 | 1629,08 | 1629,08 | 1624,13 | 1635,28 | 1635,28 |
| 82 | 35 | OTROS PRODUCTOS QUÍMICOS; FIBRAS TEXTILES MANUFACTURADAS | 1762,76 | 1770,01 | 1786,33 | 1783,53 | 1798,79 | 1798,95 |
| 83 | 351 | PINTURAS Y BARNICES Y PRODUCTOS CONEXOS; COLORES PARA LA PINTURA ARTÍSTICA; TINTA | 1720,18 | 1782,25 | 1782,25 | 1782,46 | 1814,94 | 1814,94 |
| 84 | 352 | PRODUCTOS FARMACÉUTICOS | 2096,84 | 2061,28 | 2075,82 | 2073,76 | 2075,07 | 2069,89 |
| 85 | 353 | JABÓN, PREPARADOS PARA LIMPIAR, PERFUMES Y PREPARADOS DE TOCADOR | 1597,98 | 1605,56 | 1631,57 | 1626,09 | 1643,56 | 1644,36 |
| 86 | 354 | PRODUCTOS QUÍMICOS N.C.P. | 1736,53 | 1736,53 | 1749,54 | 1749,79 | 1755,94 | 1765,61 |
| 87 | 36 | PRODUCTOS DE CAUCHO Y PRODUCTOS PLÁSTICOS | 1521,76 | 1530,44 | 1532,22 | 1551,04 | 1551,08 | 1551,12 |
| 88 | 361 | NEUMÁTICOS Y CÁMARAS DE AIRE, DE CAUCHO | 1868,74 | 1869,44 | 1869,38 | 1880,05 | 1880,05 | 1880,05 |
| 89 | 363 | SEMIMANUFACTURAS DE MATERIALES PLÁSTICOS | 1517,65 | 1552,46 | 1552,46 | 1552,46 | 1552,46 | 1552,46 |
| 90 | 364 | ARTÍCULOS PARA EL ENVASADO DE MERCANCÍAS, DE MATERIALES PLÁSTICOS | 1322,97 | 1322,97 | 1326,70 | 1364,38 | 1364,46 | 1364,46 |
| 91 | 369 | OTROS PRODUCTOS PLÁSTICOS | 1581,24 | 1581,24 | 1583,24 | 1583,24 | 1583,24 | 1583,70 |

ÍNDICE DE PRECIOS AL PRODUCTOR (IPP)

Sigue....

**Tabla No. 02.- ÍNDICE TOTAL (NACIONAL-EXPORTACIÓN) DE PRECIOS AL PRODUCTOR (IPP)
SEGÚN SECCIONES, DIVISIONES Y GRUPOS DE LA CLASIFICACIÓN CENTRAL DE PRODUCTOS (CCP)
BASE: Año 1995 = 100**

Tabla No. 02 Continúa...

| Jun.2013 | Jul.2013 | Ago.2013 | Sep.2013 | Oct.2013 | Nov.2013 | Dic.2013 | Ene.2014 | Feb.2014 | Mar.2014 | Abr.2014 | May.2014 | Jun.2014 | No. de orden |
|----------|----------|----------|----------|----------|----------|----------|----------|----------|----------|----------|----------|----------|--------------|
| 1394,37 | 1394,37 | 1394,37 | 1394,37 | 1394,37 | 1394,37 | 1392,59 | 1409,98 | 1387,88 | 1395,97 | 1386,10 | 1395,97 | 1363,77 | 78 |
| 3759,52 | 3760,65 | 3760,65 | 3759,93 | 3789,87 | 3789,87 | 3789,19 | 3981,31 | 3952,79 | 3982,87 | 3989,43 | 3973,40 | 3967,38 | 79 |
| 1781,50 | 1753,56 | 1753,56 | 1746,04 | 1701,45 | 1701,45 | 1657,93 | 1735,13 | 2077,37 | 2017,20 | 1897,39 | 1816,18 | 1776,96 | 80 |
| 1635,28 | 1635,28 | 1635,28 | 1637,31 | 1637,31 | 1637,31 | 1646,76 | 1646,76 | 1646,76 | 1646,76 | 1646,76 | 1695,49 | 1695,49 | 81 |
| 1800,47 | 1811,00 | 1798,59 | 1826,78 | 1814,52 | 1803,61 | 1801,68 | 1803,65 | 1867,82 | 1858,38 | 1843,27 | 1844,88 | 1850,52 | 82 |
| 1804,55 | 1804,55 | 1804,55 | 1804,55 | 1804,55 | 1804,55 | 1806,97 | 1806,97 | 1806,97 | 1838,47 | 1842,01 | 1842,17 | 1842,82 | 83 |
| 2063,26 | 2079,53 | 2067,57 | 2136,83 | 2087,42 | 2083,90 | 2056,04 | 2086,05 | 2190,62 | 2115,34 | 2082,80 | 2123,69 | 2078,43 | 84 |
| 1656,62 | 1672,23 | 1648,97 | 1674,43 | 1674,45 | 1651,21 | 1661,61 | 1650,72 | 1739,16 | 1744,73 | 1724,78 | 1700,80 | 1731,05 | 85 |
| 1765,69 | 1763,53 | 1768,83 | 1768,82 | 1768,82 | 1768,82 | 1768,82 | 1761,93 | 1762,08 | 1765,10 | 1772,71 | 1788,35 | 1820,70 | 86 |
| 1551,10 | 1538,62 | 1538,77 | 1538,67 | 1538,56 | 1543,91 | 1543,91 | 1579,21 | 1583,70 | 1583,45 | 1585,76 | 1583,55 | 1583,75 | 87 |
| 1880,05 | 1826,97 | 1826,97 | 1826,97 | 1826,97 | 1826,97 | 1826,97 | 1826,97 | 1826,97 | 1826,97 | 1826,97 | 1826,97 | 1826,97 | 88 |
| 1552,46 | 1543,05 | 1543,05 | 1543,15 | 1543,22 | 1565,07 | 1565,07 | 1565,07 | 1570,55 | 1569,49 | 1569,49 | 1569,49 | 1569,78 | 89 |
| 1364,43 | 1364,43 | 1364,43 | 1364,15 | 1364,15 | 1364,15 | 1364,15 | 1445,72 | 1445,72 | 1445,72 | 1450,84 | 1445,72 | 1446,02 | 90 |
| 1583,70 | 1610,81 | 1612,57 | 1612,57 | 1611,10 | 1611,10 | 1611,10 | 1611,10 | 1647,53 | 1647,53 | 1648,70 | 1648,70 | 1648,70 | 91 |

ÍNDICE DE PRECIOS AL PRODUCTOR (IPP)

Sigue....

**Tabla No. 02.- ÍNDICE TOTAL (NACIONAL-EXPORTACIÓN) DE PRECIOS AL PRODUCTOR (IPP)
SEGÚN SECCIONES, DIVISIONES Y GRUPOS DE LA CLASIFICACIÓN CENTRAL DE PRODUCTOS (CCP)
BASE: Año 1995 = 100**

Tabla No. 02 Continuación...

| No. de orden | Código CCP | Secciones, Divisiones y Grupos | Jul.2014 | Ago.2014 | Sep.2014 | Oct.2014 | Nov.2014 | Dic.2014 | No. de orden |
|--------------|------------|-----------------------------------------------------------------------------------|----------|----------|----------|----------|----------|----------|--------------|
| 78 | 341 | PRODUCTOS QUÍMICOS ORGÁNICOS BÁSICOS | 1384,32 | 1384,32 | 1336,28 | 1336,28 | 1341,81 | 1341,81 | 78 |
| 79 | 342 | PRODUCTOS QUÍMICOS INORGÁNICOS BÁSICOS N.C.P. | 3982,04 | 3971,04 | 2821,54 | 2821,54 | 2821,54 | 2883,98 | 79 |
| 80 | 346 | ABONOS Y PLAGUICIDAS | 1703,67 | 1653,16 | 1645,64 | 1645,64 | 1612,33 | 1598,90 | 80 |
| 81 | 347 | PLÁSTICOS EN FORMAS PRIMARIAS | 1784,93 | 1784,93 | 1784,93 | 1804,52 | 1804,52 | 1804,52 | 81 |
| 82 | 35 | OTROS PRODUCTOS QUÍMICOS; FIBRAS TEXTILES MANUFACTURADAS | 1853,54 | 1853,12 | 1860,53 | 1865,36 | 1857,81 | 1862,60 | 82 |
| 83 | 351 | PINTURAS Y BARNICES Y PRODUCTOS CONEXOS; COLORES PARA LA PINTURA ARTÍSTICA; TINTA | 1843,89 | 1843,89 | 1862,28 | 1869,11 | 1869,11 | 1869,11 | 83 |
| 84 | 352 | PRODUCTOS FARMACÉUTICOS | 2095,77 | 2089,93 | 2111,09 | 2109,17 | 2101,68 | 2116,71 | 84 |
| 85 | 353 | JABÓN, PREPARADOS PARA LIMPIAR, PERFUMES Y PREPARADOS DE TOCADOR | 1727,55 | 1728,93 | 1724,05 | 1733,93 | 1729,84 | 1732,29 | 85 |
| 86 | 354 | PRODUCTOS QUÍMICOS N.C.P. | 1820,70 | 1824,52 | 1828,71 | 1825,46 | 1790,96 | 1790,96 | 86 |
| 87 | 36 | PRODUCTOS DE CAUCHO Y PRODUCTOS PLÁSTICOS | 1583,75 | 1583,34 | 1586,49 | 1581,51 | 1583,18 | 1583,11 | 87 |
| 88 | 361 | NEUMÁTICOS Y CÁMARAS DE AIRE, DE CAUCHO | 1826,97 | 1826,91 | 1826,91 | 1800,99 | 1800,99 | 1800,68 | 88 |
| 89 | 363 | SEMIMANUFACTURAS DE MATERIALES PLÁSTICOS | 1569,78 | 1569,49 | 1569,49 | 1553,27 | 1553,53 | 1553,53 | 89 |
| 90 | 364 | ARTÍCULOS PARA EL ENVASADO DE MERCANCÍAS, DE MATERIALES PLÁSTICOS | 1446,02 | 1445,28 | 1445,51 | 1457,11 | 1463,60 | 1463,60 | 90 |
| 91 | 369 | OTROS PRODUCTOS PLÁSTICOS | 1648,70 | 1648,70 | 1683,95 | 1684,96 | 1671,02 | 1671,02 | 91 |

ÍNDICE DE PRECIOS AL PRODUCTOR (IPP)

Sigue....

**Tabla No. 02.- ÍNDICE TOTAL (NACIONAL-EXPORTACIÓN) DE PRECIOS AL PRODUCTOR (IPP)
SEGÚN SECCIONES, DIVISIONES Y GRUPOS DE LA CLASIFICACIÓN CENTRAL DE PRODUCTOS (CCP)
BASE: Año 1995 = 100**

Tabla No. 02 Continuación ...

| No. de orden | Código CCP | Secciones, Divisiones y Grupos | Dic.2012 | Ene.2013 | Feb.2013 | Mar.2013 | Abr.2013 | May.2013 |
|--------------|------------|-----------------------------------------------------------------------------|----------------|----------------|----------------|----------------|----------------|----------------|
| 92 | 37 | VIDRIO Y PRODUCTOS DE VIDRIO Y OTROS PRODUCTOS NO METÁLICOS, N.C.P. | 1388,07 | 1399,27 | 1411,09 | 1420,66 | 1427,90 | 1439,35 |
| 93 | 371 | VIDRIO Y PRODUCTOS DE VIDRIO | 1197,47 | 1197,47 | 1219,31 | 1229,57 | 1229,57 | 1231,80 |
| 94 | 372 | ARTÍCULOS DE CERÁMICA NO ESTRUCTURALES | 1163,50 | 1169,34 | 1175,99 | 1175,99 | 1175,99 | 1175,99 |
| 95 | 373 | PRODUCTOS REFRACTARIOS Y PRODUCTOS DE ARCILLA NO REFRACTARIOS ESTRUCTURALES | 1114,51 | 1160,86 | 1154,27 | 1154,19 | 1154,19 | 1154,19 |
| 96 | 374 | CEMENTO, CAL Y YESO | 1475,49 | 1475,49 | 1490,38 | 1506,14 | 1515,31 | 1515,31 |
| 97 | 375 | ARTÍCULOS DE HORMIGÓN, CEMENTO Y YESO | 1447,17 | 1480,56 | 1488,77 | 1488,77 | 1500,15 | 1556,03 |
| 98 | 38 | MUEBLES; OTROS BIENES TRANSPORTABLES N.C.P. | 1731,80 | 1738,35 | 1756,32 | 1769,30 | 1766,85 | 1766,10 |
| 99 | 381 | MUEBLES | 1576,71 | 1584,05 | 1607,45 | 1624,90 | 1621,61 | 1621,61 |
| 100 | 384 | ARTÍCULOS DE DEPORTE | 1105,47 | 1105,47 | 1105,47 | 1105,47 | 1105,47 | 1105,47 |
| 101 | 385 | JUEGOS Y JUGUETES | 5134,93 | 5134,93 | 5134,93 | 5134,93 | 5134,93 | 5120,16 |
| 102 | 389 | OTROS ARTÍCULOS MANUFACTURADOS N.C.P. | 1461,70 | 1467,08 | 1469,90 | 1469,90 | 1469,90 | 1469,90 |
| 103 | 4 | <u>PRODUCTOS METÁLICOS, MAQUINARIA Y EQUIPO</u> | 1732,63 | 1715,89 | 1714,81 | 1710,67 | 1710,96 | 1690,99 |
| 104 | 41 | METALES COMUNES | 2298,46 | 2298,97 | 2309,51 | 2308,18 | 2306,84 | 2245,99 |
| 105 | 412 | PRODUCTOS LAMINADOS, ESTIRADOS O DOBLADOS DE HIERRO O ACERO | 2543,76 | 2544,40 | 2534,69 | 2533,00 | 2531,30 | 2454,30 |

ÍNDICE DE PRECIOS AL PRODUCTOR (IPP)

Sigue....

**Tabla No. 02.- ÍNDICE TOTAL (NACIONAL-EXPORTACIÓN) DE PRECIOS AL PRODUCTOR (IPP)
SEGÚN SECCIONES, DIVISIONES Y GRUPOS DE LA CLASIFICACIÓN CENTRAL DE PRODUCTOS (CCP)
BASE: Año 1995 = 100**

Tabla No. 02 Continúa...

| Jun.2013 | Jul.2013 | Ago.2013 | Sep.2013 | Oct.2013 | Nov.2013 | Dic.2013 | Ene.2014 | Feb.2014 | Mar.2014 | Abr.2014 | May.2014 | Jun.2014 | No. de orden |
|----------------|----------------|----------------|----------------|----------------|----------------|----------------|----------------|----------------|----------------|----------------|----------------|----------------|--------------|
| 1439,37 | 1444,65 | 1445,96 | 1447,29 | 1446,77 | 1446,77 | 1446,41 | 1449,23 | 1466,78 | 1466,78 | 1469,17 | 1475,41 | 1481,67 | 92 |
| 1231,80 | 1231,80 | 1231,80 | 1231,80 | 1231,80 | 1231,80 | 1231,80 | 1229,88 | 1318,53 | 1318,53 | 1318,53 | 1378,19 | 1378,19 | 93 |
| 1175,99 | 1181,91 | 1181,91 | 1190,05 | 1190,05 | 1190,05 | 1190,05 | 1226,28 | 1226,28 | 1226,28 | 1226,28 | 1226,28 | 1218,11 | 94 |
| 1154,46 | 1209,47 | 1224,26 | 1209,47 | 1209,47 | 1209,47 | 1205,43 | 1205,43 | 1205,43 | 1205,43 | 1205,43 | 1205,43 | 1205,43 | 95 |
| 1515,31 | 1515,31 | 1515,31 | 1515,31 | 1515,31 | 1515,31 | 1515,31 | 1516,47 | 1531,82 | 1531,82 | 1534,43 | 1534,43 | 1547,04 | 96 |
| 1556,03 | 1556,03 | 1556,03 | 1566,54 | 1563,91 | 1563,91 | 1563,91 | 1563,91 | 1563,91 | 1563,91 | 1568,75 | 1568,75 | 1568,75 | 97 |
| 1765,54 | 1765,30 | 1763,40 | 1762,85 | 1764,47 | 1766,76 | 1764,08 | 1773,54 | 1775,42 | 1779,29 | 1777,57 | 1778,77 | 1778,73 | 98 |
| 1620,48 | 1620,48 | 1620,48 | 1619,42 | 1619,42 | 1622,49 | 1619,22 | 1631,62 | 1634,22 | 1637,25 | 1634,94 | 1634,98 | 1634,93 | 99 |
| 1105,47 | 1105,47 | 1105,47 | 1105,47 | 1105,47 | 1105,47 | 1105,47 | 1105,47 | 1105,47 | 1105,47 | 1105,47 | 1105,47 | 1105,47 | 100 |
| 5120,16 | 5120,16 | 5120,16 | 5125,08 | 5125,08 | 5125,08 | 5125,08 | 5125,08 | 5125,08 | 5125,08 | 5125,08 | 5125,08 | 5125,08 | 101 |
| 1471,24 | 1470,07 | 1460,70 | 1460,70 | 1468,68 | 1468,68 | 1467,47 | 1468,68 | 1468,35 | 1476,33 | 1476,33 | 1482,11 | 1482,11 | 102 |
| 1670,24 | 1671,28 | 1669,80 | 1675,24 | 1673,38 | 1672,41 | 1672,41 | 1662,08 | 1668,78 | 1666,91 | 1667,86 | 1669,20 | 1673,80 | 103 |
| 2161,47 | 2159,86 | 2145,33 | 2143,68 | 2141,34 | 2137,17 | 2137,17 | 2137,17 | 2137,21 | 2114,44 | 2107,55 | 2107,55 | 2106,04 | 104 |
| 2347,34 | 2345,31 | 2326,92 | 2324,83 | 2321,87 | 2316,60 | 2316,60 | 2316,60 | 2316,65 | 2287,83 | 2279,11 | 2279,11 | 2277,20 | 105 |

ÍNDICE DE PRECIOS AL PRODUCTOR (IPP)

Sigue....

**Tabla No. 02.- ÍNDICE TOTAL (NACIONAL-EXPORTACIÓN) DE PRECIOS AL PRODUCTOR (IPP)
SEGÚN SECCIONES, DIVISIONES Y GRUPOS DE LA CLASIFICACIÓN CENTRAL DE PRODUCTOS (CCP)
BASE: Año 1995 = 100**

Tabla No. 02 Continuación...

| No. de orden | Código CCP | Secciones, Divisiones y Grupos | Jul.2014 | Ago.2014 | Sep.2014 | Oct.2014 | Nov.2014 | Dic.2014 | No. de orden |
|--------------|------------|-----------------------------------------------------------------------------|----------------|----------------|----------------|----------------|----------------|----------------|--------------|
| 92 | 37 | VIDRIO Y PRODUCTOS DE VIDRIO Y OTROS PRODUCTOS NO METÁLICOS, N.C.P. | 1511,36 | 1522,13 | 1522,13 | 1523,70 | 1523,70 | 1523,70 | 92 |
| 93 | 371 | VIDRIO Y PRODUCTOS DE VIDRIO | 1378,19 | 1378,19 | 1378,19 | 1379,29 | 1379,29 | 1379,29 | 93 |
| 94 | 372 | ARTÍCULOS DE CERÁMICA NO ESTRUCTURALES | 1218,76 | 1218,76 | 1218,76 | 1211,99 | 1211,99 | 1211,99 | 94 |
| 95 | 373 | PRODUCTOS REFRACTARIOS Y PRODUCTOS DE ARCILLA NO REFRACTARIOS ESTRUCTURALES | 1220,75 | 1220,75 | 1220,75 | 1221,08 | 1221,08 | 1221,08 | 95 |
| 96 | 374 | CEMENTO, CAL Y YESO | 1599,42 | 1599,42 | 1599,42 | 1599,42 | 1599,42 | 1599,42 | 96 |
| 97 | 375 | ARTÍCULOS DE HORMIGÓN, CEMENTO Y YESO | 1568,75 | 1622,42 | 1622,42 | 1631,78 | 1631,78 | 1631,78 | 97 |
| 98 | 38 | MUEBLES; OTROS BIENES TRANSPORTABLES N.C.P. | 1836,46 | 1828,84 | 1829,70 | 1830,14 | 1830,14 | 1824,71 | 98 |
| 99 | 381 | MUEBLES | 1709,21 | 1698,97 | 1700,12 | 1700,71 | 1700,71 | 1698,41 | 99 |
| 100 | 384 | ARTÍCULOS DE DEPORTE | 1105,47 | 1105,47 | 1105,47 | 1105,47 | 1105,47 | 1105,47 | 100 |
| 101 | 385 | JUEGOS Y JUGUETES | 5174,33 | 5174,33 | 5174,33 | 5174,33 | 5174,33 | 5174,33 | 101 |
| 102 | 389 | OTROS ARTÍCULOS MANUFACTURADOS N.C.P. | 1482,11 | 1482,11 | 1482,11 | 1482,11 | 1482,11 | 1463,79 | 102 |
| 103 | 4 | <u>PRODUCTOS METÁLICOS, MAQUINARIA Y EQUIPO</u> | 1679,14 | 1679,62 | 1682,72 | 1686,90 | 1688,02 | 1689,70 | 103 |
| 104 | 41 | METALES COMUNES | 2129,08 | 2131,18 | 2132,76 | 2179,86 | 2178,73 | 2157,76 | 104 |
| 105 | 412 | PRODUCTOS LAMINADOS, ESTIRADOS O DOBLADOS DE HIERRO O ACERO | 2306,36 | 2311,49 | 2313,49 | 2373,09 | 2371,66 | 2345,13 | 105 |

ÍNDICE DE PRECIOS AL PRODUCTOR (IPP)

Sigue....

**Tabla No. 02.- ÍNDICE TOTAL (NACIONAL-EXPORTACIÓN) DE PRECIOS AL PRODUCTOR (IPP)
SEGÚN SECCIONES, DIVISIONES Y GRUPOS DE LA CLASIFICACIÓN CENTRAL DE PRODUCTOS (CCP)
BASE: Año 1995 = 100**

Tabla No. 02 Continuación ...

| No. de orden | Código CCP | Secciones, Divisiones y Grupos | Dic.2012 | Ene.2013 | Feb.2013 | Mar.2013 | Abr.2013 | May.2013 |
|--------------|------------|--------------------------------------------------------------------------------------------------------------------|----------|----------|----------|----------|----------|----------|
| 106 | 414 | COBRE, NÍQUEL, ALUMINIO, ALÚMINA, PLOMO, ZINC Y ESTAÑO EN BRUTO | 1738,22 | 1738,22 | 1790,03 | 1790,03 | 1790,03 | 1790,03 |
| 107 | 415 | PRODUCTOS SEMIACABADOS DE COBRE, NÍQUEL, ALUMINIO, PLOMO, ZINC Y ESTAÑO O SUS ALEACIONES | 1146,13 | 1146,13 | 1254,96 | 1254,96 | 1254,96 | 1254,96 |
| 108 | 42 | PRODUCTOS METÁLICOS ELABORADOS, EXCEPTO MAQUINARIA Y EQUIPO | 1722,04 | 1655,07 | 1628,40 | 1627,41 | 1625,11 | 1625,11 |
| 109 | 421 | PRODUCTOS METÁLICOS ESTRUCTURALES Y SUS PARTES | 1506,18 | 1504,50 | 1504,50 | 1513,44 | 1513,44 | 1513,44 |
| 110 | 422 | DEPÓSITOS, CISTERNAS Y RECIPIENTES DE HIERRO, ACERO O ALUMINIO | 2611,25 | 2611,25 | 2611,25 | 2611,25 | 2611,25 | 2611,25 |
| 111 | 429 | OTROS PRODUCTOS METÁLICOS ELABORADOS | 1634,89 | 1545,45 | 1509,70 | 1506,63 | 1503,55 | 1503,55 |
| 112 | 43 | MAQUINARIA PARA USOS GENERALES | 903,47 | 903,53 | 913,48 | 913,48 | 913,48 | 913,57 |
| 113 | 432 | BOMBAS, COMPRESORES, MOTORES DE FUERZA HIDRÁULICA Y MOTORES DE POTENCIA NEUMÁTICA Y VÁLVULAS Y SUS PARTES Y PIEZAS | 804,97 | 804,97 | 807,92 | 807,92 | 807,92 | 807,92 |
| 114 | 439 | OTRAS MAQUINAS PARA USOS GENERALES Y SUS PARTES Y PIEZAS | 987,11 | 987,21 | 1003,11 | 1003,11 | 1003,11 | 1003,27 |
| 115 | 44 | MAQUINARIA PARA USOS ESPECIALES | 1544,65 | 1544,65 | 1544,65 | 1561,68 | 1573,83 | 1573,83 |
| 116 | 448 | APARATOS DE USO DOMESTICO Y SUS PARTES Y PIEZAS | 1544,65 | 1544,65 | 1544,65 | 1561,68 | 1573,83 | 1573,83 |

ÍNDICE DE PRECIOS AL PRODUCTOR (IPP)

Sigue.....

**Tabla No. 02.- ÍNDICE TOTAL (NACIONAL-EXPORTACIÓN) DE PRECIOS AL PRODUCTOR (IPP)
SEGÚN SECCIONES, DIVISIONES Y GRUPOS DE LA CLASIFICACIÓN CENTRAL DE PRODUCTOS (CCP)
BASE: Año 1995 = 100**

Tabla No. 02 Continúa...

| Jun.2013 | Jul.2013 | Ago.2013 | Sep.2013 | Oct.2013 | Nov.2013 | Dic.2013 | Ene.2014 | Feb.2014 | Mar.2014 | Abr.2014 | May.2014 | Jun.2014 | No. de orden |
|----------|----------|----------|----------|----------|----------|----------|----------|----------|----------|----------|----------|----------|--------------|
| 1790,03 | 1790,03 | 1790,03 | 1790,03 | 1790,03 | 1790,03 | 1790,03 | 1790,03 | 1790,03 | 1790,03 | 1790,03 | 1790,03 | 1790,03 | 106 |
| 1254,96 | 1254,96 | 1254,96 | 1254,96 | 1254,96 | 1254,96 | 1254,96 | 1254,96 | 1254,96 | 1254,96 | 1254,96 | 1254,96 | 1254,96 | 107 |
| 1622,06 | 1621,54 | 1621,57 | 1618,53 | 1618,53 | 1618,53 | 1618,53 | 1618,53 | 1625,30 | 1627,40 | 1623,84 | 1625,17 | 1624,39 | 108 |
| 1513,44 | 1513,44 | 1513,44 | 1513,44 | 1513,44 | 1513,44 | 1513,44 | 1513,44 | 1516,61 | 1516,61 | 1516,61 | 1518,56 | 1518,56 | 109 |
| 2611,25 | 2611,25 | 2611,25 | 2611,25 | 2611,25 | 2611,25 | 2611,25 | 2611,25 | 2669,68 | 2669,68 | 2669,68 | 2669,68 | 2669,68 | 110 |
| 1499,45 | 1498,76 | 1498,80 | 1494,74 | 1494,74 | 1494,74 | 1494,74 | 1494,74 | 1494,70 | 1497,51 | 1492,73 | 1494,14 | 1493,09 | 111 |
| 913,57 | 912,86 | 912,86 | 912,86 | 912,86 | 912,86 | 912,86 | 912,86 | 912,86 | 925,56 | 925,56 | 939,76 | 939,76 | 112 |
| 807,92 | 806,39 | 806,39 | 806,39 | 806,39 | 806,39 | 806,39 | 806,39 | 806,39 | 806,39 | 806,39 | 837,30 | 837,30 | 113 |
| 1003,27 | 1003,27 | 1003,27 | 1003,27 | 1003,27 | 1003,27 | 1003,27 | 1003,27 | 1003,27 | 1026,75 | 1026,75 | 1026,75 | 1026,75 | 114 |
| 1573,83 | 1573,83 | 1617,39 | 1617,39 | 1610,44 | 1610,40 | 1610,40 | 1610,40 | 1612,59 | 1612,59 | 1616,37 | 1622,51 | 1622,51 | 115 |
| 1573,83 | 1573,83 | 1617,39 | 1617,39 | 1610,44 | 1610,40 | 1610,40 | 1610,40 | 1612,59 | 1612,59 | 1616,37 | 1622,51 | 1622,51 | 116 |

ÍNDICE DE PRECIOS AL PRODUCTOR (IPP)

Sigue....

**Tabla No. 02.- ÍNDICE TOTAL (NACIONAL-EXPORTACIÓN) DE PRECIOS AL PRODUCTOR (IPP)
SEGÚN SECCIONES, DIVISIONES Y GRUPOS DE LA CLASIFICACIÓN CENTRAL DE PRODUCTOS (CCP)
BASE: Año 1995 = 100**

Tabla No. 02 Continuación...

| No. de orden | Código CCP | Secciones, Divisiones y Grupos | Jul.2014 | Ago.2014 | Sep.2014 | Oct.2014 | Nov.2014 | Dic.2014 | No. de orden |
|--------------|------------|--------------------------------------------------------------------------------------------------------------------|----------|----------|----------|----------|----------|----------|--------------|
| 106 | 414 | COBRE, NÍQUEL, ALUMINIO, ALÚMINA, PLOMO, ZINC Y ESTAÑO EN BRUTO | 1790,03 | 1790,03 | 1790,03 | 1790,03 | 1790,03 | 1790,03 | 106 |
| 107 | 415 | PRODUCTOS SEMIACABADOS DE COBRE, NÍQUEL, ALUMINIO, PLOMO, ZINC Y ESTAÑO O SUS ALEACIONES | 1254,96 | 1239,77 | 1239,77 | 1239,77 | 1239,77 | 1239,77 | 107 |
| 108 | 42 | PRODUCTOS METÁLICOS ELABORADOS, EXCEPTO MAQUINARIA Y EQUIPO | 1624,39 | 1624,39 | 1611,26 | 1612,29 | 1611,99 | 1614,94 | 108 |
| 109 | 421 | PRODUCTOS METÁLICOS ESTRUCTURALES Y SUS PARTES | 1518,56 | 1518,56 | 1518,56 | 1525,63 | 1523,52 | 1560,70 | 109 |
| 110 | 422 | DEPÓSITOS, CISTERNAS Y RECIPIENTES DE HIERRO, ACERO O ALUMINIO | 2669,68 | 2669,68 | 2669,68 | 2669,68 | 2669,68 | 2669,68 | 110 |
| 111 | 429 | OTROS PRODUCTOS METÁLICOS ELABORADOS | 1493,09 | 1493,09 | 1475,50 | 1475,50 | 1475,50 | 1472,20 | 111 |
| 112 | 43 | MAQUINARIA PARA USOS GENERALES | 939,76 | 939,76 | 939,76 | 939,76 | 939,76 | 939,76 | 112 |
| 113 | 432 | BOMBAS, COMPRESORES, MOTORES DE FUERZA HIDRÁULICA Y MOTORES DE POTENCIA NEUMÁTICA Y VÁLVULAS Y SUS PARTES Y PIEZAS | 837,30 | 837,30 | 837,30 | 837,30 | 837,30 | 837,30 | 113 |
| 114 | 439 | OTRAS MAQUINAS PARA USOS GENERALES Y SUS PARTES Y PIEZAS | 1026,75 | 1026,75 | 1026,75 | 1026,75 | 1026,75 | 1026,75 | 114 |
| 115 | 44 | MAQUINARIA PARA USOS ESPECIALES | 1622,19 | 1622,19 | 1622,19 | 1622,19 | 1622,59 | 1628,07 | 115 |
| 116 | 448 | APARATOS DE USO DOMESTICO Y SUS PARTES Y PIEZAS | 1622,19 | 1622,19 | 1622,19 | 1622,19 | 1622,59 | 1628,07 | 116 |

ÍNDICE DE PRECIOS AL PRODUCTOR (IPP)

Sigue....

**Tabla No. 02.- ÍNDICE TOTAL (NACIONAL-EXPORTACIÓN) DE PRECIOS AL PRODUCTOR (IPP)
SEGÚN SECCIONES, DIVISIONES Y GRUPOS DE LA CLASIFICACIÓN CENTRAL DE PRODUCTOS (CCP)
BASE: Año 1995 = 100**

Tabla No. 02 Continuación ...

| No. de orden | Código CCP | Secciones, Divisiones y Grupos | Dic.2012 | Ene.2013 | Feb.2013 | Mar.2013 | Abr.2013 | May.2013 |
|--------------|------------|---------------------------------------------------------------------------------------------------------------------------------|----------|----------|----------|----------|----------|----------|
| 117 | 46 | MAQUINARIA Y APARATOS ELÉCTRICOS | 1841,14 | 1768,25 | 1766,72 | 1766,72 | 1686,25 | 1673,31 |
| 118 | 463 | HILOS Y CABLES AISLADOS; CABLES DE FIBRAS ÓPTICAS | 1930,79 | 1828,18 | 1826,02 | 1826,02 | 1712,88 | 1694,54 |
| 119 | 464 | ACUMULADORES Y PILAS Y BATERÍAS PRIMARIAS Y SUS PARTES Y PIEZAS | 1711,40 | 1711,40 | 1711,40 | 1711,40 | 1711,40 | 1711,40 |
| 120 | 465 | LÁMPARAS ELÉCTRICAS DE INCANDESCENCIA O DESCARGA; LÁMPARAS DE ARCO, EQUIPO PARA ALUMBRADO ELÉCTRICO; SUS PARTES Y PIEZAS | 1498,05 | 1513,31 | 1513,31 | 1513,31 | 1513,31 | 1531,03 |
| 121 | 469 | OTRO EQUIPO ELÉCTRICO Y SUS PARTES Y PIEZAS | 1147,92 | 1147,92 | 1147,92 | 1147,92 | 1147,92 | 1147,92 |
| 122 | 48 | APARATOS MÉDICOS, INSTRUMENTOS ÓPTICOS Y DE PRECISIÓN, RELOJES | 1890,73 | 1890,73 | 1890,73 | 1890,73 | 1890,73 | 1890,73 |
| 123 | 482 | INSTRUMENTOS Y APARATOS DE MEDICIÓN, VERIFICACIÓN, ANÁLISIS, DE NAVEGACIÓN Y PARA OTROS FINES, EXCEPTO INSTRUMENTOS ..., ETC. | 1890,73 | 1890,73 | 1890,73 | 1890,73 | 1890,73 | 1890,73 |
| 124 | 49 | EQUIPO DE TRANSPORTE | 1472,10 | 1475,51 | 1478,57 | 1462,81 | 1480,44 | 1467,08 |
| 125 | 491 | VEHÍCULOS AUTOMOTORES, REMOLQUES Y SEMIRREMOLQUES; SUS PARTES, PIEZAS Y ACCESORIOS CARROCERÍAS (INCLUSO CABINAS) PARA VEHÍCULOS | 1452,85 | 1456,31 | 1459,20 | 1443,07 | 1460,45 | 1446,91 |
| 126 | 492 | AUTOMOTORES; REMOLQUES Y SEMIRREMOLQUES; PARTES, PIEZAS Y ACCESORIOS | 2278,97 | 2279,85 | 2290,36 | 2290,36 | 2317,79 | 2311,97 |

ÍNDICE DE PRECIOS AL PRODUCTOR (IPP)

Sigue....

**Tabla No. 02.- ÍNDICE TOTAL (NACIONAL-EXPORTACIÓN) DE PRECIOS AL PRODUCTOR (IPP)
SEGÚN SECCIONES, DIVISIONES Y GRUPOS DE LA CLASIFICACIÓN CENTRAL DE PRODUCTOS (CCP)
BASE: Año 1995 = 100**

Tabla No. 02 Continuation ...

| Jun.2013 | Jul.2013 | Ago.2013 | Sep.2013 | Oct.2013 | Nov.2013 | Dic.2013 | Ene.2014 | Feb.2014 | Mar.2014 | Abr.2014 | May.2014 | Jun.2014 | No. de orden |
|----------|----------|----------|----------|----------|----------|----------|----------|----------|----------|----------|----------|----------|--------------|
| 1669,91 | 1669,91 | 1669,91 | 1669,91 | 1669,91 | 1669,91 | 1669,91 | 1669,91 | 1731,18 | 1730,31 | 1730,31 | 1730,31 | 1730,31 | 117 |
| 1689,76 | 1689,76 | 1689,76 | 1689,76 | 1689,76 | 1689,76 | 1689,76 | 1689,76 | 1775,91 | 1774,69 | 1774,69 | 1774,69 | 1774,69 | 118 |
| 1711,40 | 1711,40 | 1711,40 | 1711,40 | 1711,40 | 1711,40 | 1711,40 | 1711,40 | 1711,40 | 1711,40 | 1711,40 | 1711,40 | 1711,40 | 119 |
| 1531,03 | 1531,03 | 1531,03 | 1531,03 | 1531,03 | 1531,03 | 1531,03 | 1531,03 | 1531,03 | 1531,03 | 1531,03 | 1531,03 | 1531,03 | 120 |
| 1147,92 | 1147,92 | 1147,92 | 1147,92 | 1147,92 | 1147,92 | 1147,92 | 1147,92 | 1147,92 | 1147,92 | 1147,92 | 1147,92 | 1147,92 | 121 |
| 1890,73 | 1890,73 | 1890,73 | 1890,73 | 1890,73 | 1890,73 | 1890,73 | 1890,73 | 1890,73 | 1890,73 | 1890,73 | 1890,73 | 1890,73 | 122 |
| 1890,73 | 1890,73 | 1890,73 | 1890,73 | 1890,73 | 1890,73 | 1890,73 | 1890,73 | 1890,73 | 1890,73 | 1890,73 | 1890,73 | 1890,73 | 123 |
| 1465,96 | 1470,17 | 1460,95 | 1478,57 | 1477,23 | 1477,23 | 1477,23 | 1448,58 | 1448,69 | 1456,36 | 1463,91 | 1463,91 | 1478,01 | 124 |
| 1445,64 | 1449,95 | 1440,47 | 1458,51 | 1457,07 | 1457,07 | 1457,07 | 1427,03 | 1427,03 | 1434,41 | 1441,82 | 1441,82 | 1456,37 | 125 |
| 2317,91 | 2317,91 | 2319,28 | 2319,28 | 2321,85 | 2321,85 | 2321,85 | 2351,96 | 2356,57 | 2376,11 | 2389,39 | 2389,39 | 2384,89 | 126 |

INDICE DE PRECIOS AL PRODUCTOR (IPP)

Sigue....

**Tabla No. 02.- ÍNDICE TOTAL (NACIONAL-EXPORTACIÓN) DE PRECIOS AL PRODUCTOR (IPP)
SEGÚN SECCIONES, DIVISIONES Y GRUPOS DE LA CLASIFICACIÓN CENTRAL DE PRODUCTOS (CCP)
BASE: Año 1995 = 100**

Tabla No. 02 Continuación...

| No. de orden | Código CCP | Secciones, Divisiones y Grupos | Jul.2014 | Ago.2014 | Sep.2014 | Oct.2014 | Nov.2014 | Dic.2014 | No. de orden |
|--------------|------------|---------------------------------------------------------------------------------------------------------------------------------|----------|----------|----------|----------|----------|----------|--------------|
| 117 | 46 | MAQUINARIA Y APARATOS ELÉCTRICOS | 1730,31 | 1730,31 | 1728,22 | 1728,22 | 1728,22 | 1728,22 | 117 |
| 118 | 463 | HILOS Y CABLES AISLADOS; CABLES DE FIBRAS ÓPTICAS | 1774,69 | 1774,69 | 1771,75 | 1771,75 | 1771,75 | 1771,75 | 118 |
| 119 | 464 | ACUMULADORES Y PILAS Y BATERÍAS PRIMARIAS Y SUS PARTES Y PIEZAS | 1711,40 | 1711,40 | 1711,40 | 1711,40 | 1711,40 | 1711,40 | 119 |
| 120 | 465 | LÁMPARAS ELÉCTRICAS DE INCANDESCENCIA O DESCARGA; LÁMPARAS DE ARCO, EQUIPO PARA ALUMBRADO ELÉCTRICO; SUS PARTES Y PIEZAS | 1531,03 | 1531,03 | 1531,03 | 1531,03 | 1531,03 | 1531,03 | 120 |
| 121 | 469 | OTRO EQUIPO ELÉCTRICO Y SUS PARTES Y PIEZAS | 1147,92 | 1147,92 | 1147,92 | 1147,92 | 1147,92 | 1147,92 | 121 |
| 122 | 48 | APARATOS MÉDICOS, INSTRUMENTOS ÓPTICOS Y DE PRECISIÓN, RELOJES | 1890,73 | 1890,73 | 1890,73 | 1890,73 | 1890,73 | 1890,73 | 122 |
| 123 | 482 | INSTRUMENTOS Y APARATOS DE MEDICIÓN, VERIFICACIÓN, ANÁLISIS, DE NAVEGACIÓN Y PARA OTROS FINES, EXCEPTO INSTRUMENTOS ..., ETC. | 1890,73 | 1890,73 | 1890,73 | 1890,73 | 1890,73 | 1890,73 | 123 |
| 124 | 49 | EQUIPO DE TRANSPORTE | 1478,14 | 1478,14 | 1492,70 | 1473,61 | 1477,47 | 1492,26 | 124 |
| 125 | 491 | VEHÍCULOS AUTOMOTORES, REMOLQUES Y SEMIRREMOLQUES; SUS PARTES, PIEZAS Y ACCESORIOS CARROCERÍAS (INCLUSO CABINAS) PARA VEHÍCULOS | 1456,37 | 1456,37 | 1471,28 | 1451,75 | 1455,70 | 1470,81 | 125 |
| 126 | 492 | AUTOMOTORES; REMOLQUES Y SEMIRREMOLQUES; PARTES, PIEZAS Y ACCESORIOS | 2390,54 | 2390,54 | 2390,40 | 2389,77 | 2389,77 | 2391,27 | 126 |

ÍNDICE DE PRECIOS AL PRODUCTOR (IPP)



www.ecuadorencifras.gob.ec

Tabla No. 03 VARIACIONES MENSUALES

**Tabla No. 03.-VARIACIÓN PORCENTUAL MENSUAL DEL ÍNDICE TOTAL (NACIONAL Y EXPORTACIÓN) DE PRECIOS AL PRODUCTOR (IPP)
SEGÚN SECCIONES, DIVISIONES Y GRUPOS DE LA CLASIFICACIÓN CENTRAL DE PRODUCTOS (CCP)
BASE: Año 1995 = 100**

| No. de orden | Código CCP | Secciones, Divisiones y Grupos | Dic.2012 | Ene.2013 | Feb.2013 | Mar.2013 | Abr.2013 | May.2013 | Jun.2013 |
|--------------|------------|-----------------------------------------------------------------------|----------|----------|----------|----------|----------|----------|----------|
| 01 | 5 | <u>ÍNDICE TOTAL</u> | 0,60 | 4,14 | 1,17 | -1,34 | -1,01 | 1,16 | 0,23 |
| 02 | 0 | <u>PRODUCTOS DE LA AGRICULTURA, LA SILVICULTURA Y LA PESCA</u> | 3,19 | 1,08 | 1,56 | 1,31 | 1,79 | -3,64 | 3,57 |
| 03 | 01 | <u>PRODUCTOS DE LA AGRICULTURA Y LA HORTICULTURA</u> | -0,68 | 1,99 | 2,21 | 1,40 | 0,55 | -3,78 | -2,77 |
| 04 | 011 | CEREALES | 6,19 | 7,72 | 3,23 | 1,18 | 3,35 | -11,50 | -1,98 |
| 05 | 012 | LEGUMBRES | -12,37 | -3,77 | 4,79 | -3,20 | -4,11 | 3,41 | -1,61 |
| 06 | 013 | FRUTAS Y NUECES | -0,17 | 2,90 | 1,84 | 0,78 | -0,37 | -0,63 | -4,51 |
| 07 | 014 | SEMILLAS Y FRUTOS OLEAGINOSOS | -8,38 | -0,33 | -0,09 | -0,74 | 3,53 | -1,86 | -0,50 |
| 08 | 016 | CULTIVOS DE PLANTAS BEBESTIBLES Y ESPECIAS | 0,10 | -4,89 | -0,09 | 5,08 | 2,51 | -5,99 | -0,91 |
| 09 | 018 | PLANTAS UTILIZADAS EN LA FABRICACIÓN DE AZÚCAR | 2,16 | -12,38 | 0,00 | 21,21 | -3,33 | 0,00 | 0,00 |
| 10 | 019 | MATERIAS VEGETALES EN BRUTO N.C.P. | 1,98 | -2,51 | -4,55 | 4,12 | 0,69 | -0,95 | -0,68 |
| 11 | 02 | <u>ANIMALES VIVOS Y PRODUCTOS ANIMALES</u> | 4,79 | 0,16 | 3,62 | 2,18 | -7,34 | -3,76 | 3,89 |
| 12 | 021 | ANIMALES VIVOS | 6,31 | 0,53 | 3,87 | 0,91 | -8,71 | -4,21 | 5,45 |
| 13 | 029 | OTROS PRODUCTOS ANIMALES | -6,15 | -2,88 | 1,52 | 13,11 | 3,24 | -0,71 | -6,32 |

ÍNDICE DE PRECIOS AL PRODUCTOR (IPP)

Sigue....

**Tabla No. 03.-VARIACIÓN PORCENTUAL MENSUAL DEL ÍNDICE TOTAL (NACIONAL Y EXPORTACIÓN) DE PRECIOS AL PRODUCTOR (IPP)
SEGÚN SECCIONES, DIVISIONES Y GRUPOS DE LA CLASIFICACIÓN CENTRAL DE PRODUCTOS (CCP)
BASE: Año 1995 = 100**

Tabla No. 03 Continúa...

| Jul.2013 | Ago.2013 | Sep.2013 | Oct.2013 | Nov.2013 | Dic.2013 | Ene.2014 | Feb.2014 | Mar.2014 | Abr.2014 | May.2014 | Jun.2014 | Jul.2014 | No. de orden |
|----------|----------|----------|----------|----------|----------|----------|----------|----------|----------|----------|----------|----------|--------------|
| 3,26 | -1,15 | 2,01 | -3,42 | -4,96 | 4,15 | -2,18 | 7,10 | -1,91 | 1,82 | -1,20 | 2,39 | -3,62 | 01 |
| -1,10 | -2,93 | 6,83 | -5,40 | -0,53 | 6,07 | -2,18 | 3,71 | -1,10 | 3,36 | -1,65 | 0,07 | 2,31 | 02 |
| -3,00 | 1,95 | 1,12 | -5,98 | 4,67 | 3,49 | 0,00 | 0,29 | 1,95 | 1,19 | -3,89 | -1,17 | -0,74 | 03 |
| -1,16 | -2,66 | -7,28 | -3,35 | 3,29 | 6,51 | 0,31 | -1,46 | 2,86 | 5,41 | -18,86 | 2,17 | 12,69 | 04 |
| -21,60 | 2,28 | 1,15 | -1,66 | 8,96 | 5,93 | 11,26 | -7,32 | 8,32 | -2,75 | -5,31 | 2,33 | -10,19 | 05 |
| 0,85 | 4,89 | 4,90 | -11,69 | 5,03 | 2,05 | -1,66 | 1,13 | 0,84 | -0,20 | 4,26 | -3,35 | -4,65 | 06 |
| -0,35 | -1,78 | 0,92 | 11,71 | 1,99 | 1,25 | -0,74 | 1,38 | 0,12 | 1,76 | 0,07 | -1,98 | 0,06 | 07 |
| -7,92 | 5,96 | 8,28 | -0,66 | 8,31 | 3,14 | 1,92 | 3,14 | 4,33 | 3,97 | -0,54 | -4,50 | -4,12 | 08 |
| -2,48 | 3,07 | 6,06 | -4,04 | 1,63 | -0,50 | -11,00 | 16,22 | -5,90 | -3,08 | -1,06 | 1,43 | -3,19 | 09 |
| -0,16 | 2,21 | -0,45 | -2,31 | 1,33 | 6,29 | -1,92 | 1,94 | 0,56 | -1,89 | 2,99 | -0,13 | -5,68 | 10 |
| 3,88 | -7,24 | 11,27 | -6,95 | 1,25 | 0,98 | 0,16 | 16,31 | 4,86 | -2,53 | -1,93 | -3,50 | 1,16 | 11 |
| 5,19 | -8,33 | 12,26 | -7,18 | 1,75 | 1,47 | 1,02 | 17,53 | 4,59 | -3,59 | -2,80 | -3,66 | 1,75 | 12 |
| -5,85 | 1,78 | 3,90 | -5,07 | -2,63 | -3,06 | -7,22 | 4,93 | 7,65 | 8,25 | 5,99 | -2,18 | -3,66 | 13 |

INDICE DE PRECIOS AL PRODUCTOR (IPP)

Sigue....

**Tabla No. 03.-VARIACIÓN PORCENTUAL MENSUAL DEL ÍNDICE TOTAL (NACIONAL Y EXPORTACIÓN) DE PRECIOS AL PRODUCTOR (IPP)
SEGÚN SECCIONES, DIVISIONES Y GRUPOS DE LA CLASIFICACIÓN CENTRAL DE PRODUCTOS (CCP)**

BASE: Año 1995 = 100

Tabla No. 03 Continuación ...

| No. de orden | Código CCP | Secciones, Divisiones y Grupos | Ago.2014 | Sep.2014 | Oct.2014 | Nov.2014 | Dic.2014 | No. de orden |
|--------------|------------|-----------------------------------------------------------------------|----------|----------|----------|----------|----------|--------------|
| 01 | 5 | <u>ÍNDICE TOTAL</u> | -0,81 | -1,80 | -6,49 | -3,43 | -9,87 | 01 |
| 02 | 0 | <u>PRODUCTOS DE LA AGRICULTURA, LA SILVICULTURA Y LA PESCA</u> | 11,74 | -4,29 | -4,93 | 0,42 | -0,12 | 02 |
| 03 | 01 | PRODUCTOS DE LA AGRICULTURA Y LA HORTICULTURA | 3,34 | -0,20 | 1,81 | 3,43 | -3,45 | 03 |
| 04 | 011 | CEREALES | -1,66 | -5,10 | 5,93 | 2,40 | 3,21 | 04 |
| 05 | 012 | LEGUMBRES | 17,00 | 8,50 | -0,38 | 10,34 | -10,35 | 05 |
| 06 | 013 | FRUTAS Y NUECES | 3,97 | 0,90 | 0,89 | 4,42 | -5,98 | 06 |
| 07 | 014 | SEMILLAS Y FRUTOS OLEAGINOSOS | -1,85 | -2,06 | -3,83 | 0,83 | -0,85 | 07 |
| 08 | 016 | CULTIVOS DE PLANTAS BEBESTIBLES Y ESPECIAS | 4,93 | -2,15 | 3,82 | -4,91 | -1,62 | 08 |
| 09 | 018 | PLANTAS UTILIZADAS EN LA FABRICACIÓN DE AZÚCAR | 3,44 | 0,13 | 1,99 | -2,84 | -2,57 | 09 |
| 10 | 019 | MATERIAS VEGETALES EN BRUTO N.C.P. | 2,76 | -0,45 | 0,50 | 0,27 | 0,29 | 10 |
| 11 | 02 | ANIMALES VIVOS Y PRODUCTOS ANIMALES | 3,34 | -4,58 | 6,02 | -2,06 | 2,74 | 11 |
| 12 | 021 | ANIMALES VIVOS | 2,48 | -5,88 | 7,03 | -2,31 | 3,95 | 12 |
| 13 | 029 | OTROS PRODUCTOS ANIMALES | 10,83 | 5,77 | -1,14 | -0,14 | -6,40 | 13 |

ÍNDICE DE PRECIOS AL PRODUCTOR (IPP)

Sigue....

**Tabla No. 03.-VARIACIÓN PORCENTUAL MENSUAL DEL ÍNDICE TOTAL (NACIONAL Y EXPORTACIÓN) DE PRECIOS AL PRODUCTOR (IPP)
SEGÚN SECCIONES, DIVISIONES Y GRUPOS DE LA CLASIFICACIÓN CENTRAL DE PRODUCTOS (CCP)
BASE: Año 1995 = 100**

Tabla No. 03 Continuación ...

| No. de orden | Código CCP | Secciones, Divisiones y Grupos | Dic.2012 | Ene.2013 | Feb.2013 | Mar.2013 | Abr.2013 | May.2013 | Jun.2013 |
|--------------|------------|--------------------------------------------------------------------------------------------------------------|-------------|-------------|-------------|--------------|--------------|-------------|--------------|
| 14 | 03 | PRODUCTOS DE LA SILVICULTURA Y LA EXTRACCIÓN DE MADERA | 0,39 | 0,79 | 0,84 | 2,08 | 1,65 | 0,41 | -3,02 |
| 15 | 032 | GOMAS NATURALES | 0,39 | 0,79 | 0,84 | 2,08 | 1,65 | 0,41 | -3,02 |
| 16 | 04 | PESCADO Y OTROS PRODUCTOS DE LA PESCA | 15,23 | -0,81 | -2,45 | 0,13 | 15,30 | -3,14 | 21,58 |
| 17 | 041 | PESCADO, VIVO, FRESCO O REFRIGERADO | 15,23 | -0,81 | -2,45 | 0,13 | 15,30 | -3,14 | 21,58 |
| 18 | 1 | <u>MINERALES; ELECTRICIDAD, GAS Y AGUA</u> | 0,32 | 8,31 | 1,75 | -3,97 | -3,67 | 2,79 | -0,23 |
| 19 | 12 | PETRÓLEO CRUDO Y GAS NATURAL | 0,34 | 8,41 | 1,65 | -3,90 | -3,69 | 2,95 | -0,23 |
| 20 | 120 | PETRÓLEO CRUDO Y GAS NATURAL | 0,34 | 8,41 | 1,65 | -3,90 | -3,69 | 2,95 | -0,23 |
| 21 | 14 | MINERALES METÁLICOS | -1,44 | -3,26 | 14,23 | -11,63 | -1,70 | -16,83 | 0,51 |
| 22 | 142 | MINERALES Y CONCENTRADOS DE METALES NO FERROSOS (EXCEPTO MINERALES Y CONCENTRADOS DE URANIO O TORIO) | -1,44 | -3,26 | 14,23 | -11,63 | -1,70 | -16,83 | 0,51 |
| 23 | 2 | <u>PRODUCTOS ALIMENTICIOS, BEBIDAS Y TABACO; TEXTILES, PRENDAS DE VESTIR Y PRODUCTOS DE CUERO</u> | 0,37 | 0,44 | 0,41 | 2,55 | 2,81 | 1,79 | -0,15 |
| 24 | 21 | CARNE, PESCADO, FRUTAS, LEGUMBRES, ACEITES Y GRASAS | 0,71 | 0,33 | 0,56 | 4,97 | 5,03 | 2,90 | -0,27 |

ÍNDICE DE PRECIOS AL PRODUCTOR (IPP)

Sigue....

**Tabla No. 03.-VARIACIÓN PORCENTUAL MENSUAL DEL ÍNDICE TOTAL (NACIONAL Y EXPORTACIÓN) DE PRECIOS AL PRODUCTOR (IPP)
SEGÚN SECCIONES, DIVISIONES Y GRUPOS DE LA CLASIFICACIÓN CENTRAL DE PRODUCTOS (CCP)
BASE: Año 1995 = 100**

Tabla No. 03 Continúa...

| Jul.2013 | Ago.2013 | Sep.2013 | Oct.2013 | Nov.2013 | Dic.2013 | Ene.2014 | Feb.2014 | Mar.2014 | Abr.2014 | May.2014 | Jun.2014 | Jul.2014 | No. de orden |
|-------------|--------------|-------------|--------------|---------------|-------------|--------------|--------------|--------------|--------------|--------------|-------------|--------------|--------------|
| -9,90 | -0,45 | 0,00 | -0,37 | 0,06 | 0,28 | 0,73 | -0,50 | 0,00 | -1,55 | -2,87 | 0,00 | -1,85 | 14 |
| -9,90 | -0,45 | 0,00 | -0,37 | 0,06 | 0,28 | 0,73 | -0,50 | 0,00 | -1,55 | -2,87 | 0,00 | -1,85 | 15 |
| -0,18 | -10,71 | 18,06 | -3,03 | -12,76 | 16,73 | -8,71 | 2,64 | -13,59 | 15,70 | 4,17 | 5,86 | 9,74 | 16 |
| -0,18 | -10,71 | 18,06 | -3,03 | -12,76 | 16,73 | -8,71 | 2,64 | -13,59 | 15,70 | 4,17 | 5,86 | 9,74 | 17 |
| 6,64 | -3,95 | 1,04 | -5,67 | -10,71 | 7,80 | -4,47 | 14,14 | -3,87 | 4,58 | -2,60 | 4,31 | -7,98 | 18 |
| 6,69 | -3,97 | 1,00 | -5,63 | -10,77 | 7,92 | -4,49 | 14,16 | -3,89 | 4,61 | -2,61 | 4,34 | -8,06 | 19 |
| 6,69 | -3,97 | 1,00 | -5,63 | -10,77 | 7,92 | -4,49 | 14,16 | -3,89 | 4,61 | -2,61 | 4,34 | -8,06 | 20 |
| -0,77 | 0,10 | 6,45 | -11,73 | -0,17 | -9,39 | -0,02 | 10,03 | 0,05 | 0,58 | -0,23 | -0,14 | 6,04 | 21 |
| -0,77 | 0,10 | 6,45 | -11,73 | -0,17 | -9,39 | -0,02 | 10,03 | 0,05 | 0,58 | -0,23 | -0,14 | 6,04 | 22 |
| 1,19 | 6,14 | 3,38 | -0,32 | 0,18 | 0,05 | 0,38 | 1,20 | 0,29 | -3,52 | 1,16 | 1,72 | -1,05 | 23 |
| 2,26 | 10,34 | 5,53 | -0,59 | 0,26 | -1,50 | 0,42 | 0,86 | 0,33 | -5,76 | 1,75 | 2,68 | -1,32 | 24 |

INDICE DE PRECIOS AL PRODUCTOR (IPP)

Sigue....

**Tabla No. 03.-VARIACIÓN PORCENTUAL MENSUAL DEL ÍNDICE TOTAL (NACIONAL Y EXPORTACIÓN) DE PRECIOS AL PRODUCTOR (IPP)
SEGÚN SECCIONES, DIVISIONES Y GRUPOS DE LA CLASIFICACIÓN CENTRAL DE PRODUCTOS (CCP)
BASE: Año 1995 = 100**

Tabla No. 03 Continuación ...

| No. de orden | Código CCP | Secciones, Divisiones y Grupos | Ago.2014 | Sep.2014 | Oct.2014 | Nov.2014 | Dic.2014 | No. de orden |
|--------------|------------|--------------------------------------------------------------------------------------------------------------|--------------|--------------|---------------|--------------|---------------|--------------|
| 14 | 03 | PRODUCTOS DE LA SILVICULTURA Y LA EXTRACCIÓN DE M. | 1,18 | 0,57 | -0,95 | -0,14 | 0,00 | 14 |
| 15 | 032 | GOMAS NATURALES | 1,18 | 0,57 | -0,95 | -0,14 | 0,00 | 15 |
| 16 | 04 | PESCADO Y OTROS PRODUCTOS DE LA PESCA | 33,90 | -10,27 | -22,38 | -4,23 | 5,47 | 16 |
| 17 | 041 | PESCADO, VIVO, FRESCO O REFRIGERADO | 33,90 | -10,27 | -22,38 | -4,23 | 5,47 | 17 |
| 18 | 1 | <u>MINERALES; ELECTRICIDAD, GAS Y AGUA</u> | -3,78 | -2,65 | -13,28 | -8,64 | -26,77 | 18 |
| 19 | 12 | PETRÓLEO CRUDO Y GAS NATURAL | -3,77 | -2,67 | -13,37 | -8,68 | -26,99 | 19 |
| 20 | 120 | PETRÓLEO CRUDO Y GAS NATURAL | -3,77 | -2,67 | -13,37 | -8,68 | -26,99 | 20 |
| 21 | 14 | MINERALES METÁLICOS | -5,62 | -0,08 | -0,08 | -3,24 | -0,31 | 21 |
| 22 | 142 | MINERALES Y CONCENTRADOS DE METALES NO FERROSOS (EXCEPTO MINERALES Y CONCENTRADOS DE URANIO O TORIO) | -5,62 | -0,08 | -0,08 | -3,24 | -0,31 | 22 |
| 23 | 2 | <u>PRODUCTOS ALIMENTICIOS, BEBIDAS Y TABACO; TEXTILES, PRENDAS DE VESTIR Y PRODUCTOS DE CUERO</u> | -3,19 | 0,23 | -0,14 | -0,05 | 1,42 | 23 |
| 24 | 21 | CARNE, PESCADO, FRUTAS, LEGUMBRES, ACEITES Y GRASAS | -5,63 | 0,10 | 0,33 | -0,51 | 2,78 | 24 |

ÍNDICE DE PRECIOS AL PRODUCTOR (IPP)

Sigue....

**Tabla No. 03.-VARIACIÓN PORCENTUAL MENSUAL DEL ÍNDICE TOTAL (NACIONAL Y EXPORTACIÓN) DE PRECIOS AL PRODUCTOR (IPP)
SEGÚN SECCIONES, DIVISIONES Y GRUPOS DE LA CLASIFICACIÓN CENTRAL DE PRODUCTOS (CCP)
BASE: Año 1995 = 100**

Tabla No. 03 Continúa...

| No. de orden | Código CCP | Secciones, Divisiones y Grupos | Dic.2012 | Ene.2013 | Feb.2013 | Mar.2013 | Abr.2013 | May.2013 | Jun.2013 |
|--------------|------------|--------------------------------------------------------------------------------------------------------------------------|----------|----------|----------|----------|----------|----------|----------|
| 25 | 211 | CARNE Y PRODUCTOS DE CARNE | 0,02 | 0,00 | 0,05 | 0,50 | -0,06 | -0,14 | 0,04 |
| 26 | 212 | PESCADO PREPARADO O EN CONSERVA | 1,30 | 0,11 | 0,96 | 6,38 | 6,59 | 3,92 | -0,52 |
| 27 | 213 | LEGUMBRES PREPARADAS O EN CONSERVA | -5,00 | 2,11 | 4,12 | 0,00 | -2,97 | 3,06 | -0,99 |
| 28 | 214 | JUGOS DE FRUTAS Y DE LEGUMBRES | -2,36 | 6,52 | 0,19 | -1,29 | 0,00 | 3,89 | -0,14 |
| 29 | 215 | FRUTAS Y NUECES PREPARADAS O CONSERVADAS | 0,00 | 0,00 | -1,47 | 0,00 | 0,00 | 0,00 | 0,00 |
| 30 | 216 | ACEITES Y GRASAS ANIMALES Y VEGETALES | -1,39 | 0,15 | -0,94 | 0,96 | 0,38 | -0,47 | 0,64 |
| 31 | 218 | TORTAS DE SEMILLAS OLEAGINOSAS Y OTROS RESIDUOS SÓLIDOS RESULTANTES DE LA EXTRACCIÓN DE GRASAS O ACEITES VEGETALES; ETC. | 1,66 | 17,34 | 0,00 | 4,23 | 2,08 | -5,22 | 4,08 |
| 32 | 22 | PRODUCTOS LÁCTEOS | 0,00 | 0,00 | 0,04 | 0,00 | 0,00 | 0,19 | 0,05 |
| 33 | 221 | LECHE Y CREMA ELABORADAS | 0,00 | 0,00 | 0,00 | 0,00 | 0,00 | 0,00 | 0,00 |
| 34 | 229 | OTROS PRODUCTOS LÁCTEOS | 0,00 | 0,00 | 0,08 | 0,00 | 0,00 | 0,34 | 0,09 |
| 35 | 23 | PRODUCTOS DE MOLINERÍA Y ALMIDONES Y SUS PRODUCTOS; OTROS PRODUCTOS ALIMENTICIOS | -0,05 | 0,02 | -0,29 | -0,43 | 0,10 | 0,83 | 0,04 |
| 36 | 231 | PRODUCTOS DE MOLINERÍA | 0,33 | 0,75 | -0,02 | -0,13 | -0,14 | -0,38 | -0,08 |
| 37 | 233 | PREPARADOS DEL TIPO UTILIZADO PARA LA ALIMENTACIÓN DE ANIMALES | 0,01 | 0,00 | 0,00 | -1,03 | 0,00 | 0,00 | 0,00 |
| 38 | 234 | PRODUCTOS DE PANADERÍA | 0,07 | 0,02 | 0,65 | 0,04 | 0,07 | -0,21 | 0,37 |

ÍNDICE DE PRECIOS AL PRODUCTOR (IPP)

Sigue....

**Tabla No. 03.-VARIACIÓN PORCENTUAL MENSUAL DEL ÍNDICE TOTAL (NACIONAL Y EXPORTACIÓN) DE PRECIOS AL PRODUCTOR (IPP)
SEGÚN SECCIONES, DIVISIONES Y GRUPOS DE LA CLASIFICACIÓN CENTRAL DE PRODUCTOS (CCP)
BASE: Año 1995 = 100**

Tabla No. 03 Continúa...

| Jul.2013 | Ago.2013 | Sep.2013 | Oct.2013 | Nov.2013 | Dic.2013 | Ene.2014 | Feb.2014 | Mar.2014 | Abr.2014 | May.2014 | Jun.2014 | Jul.2014 | No. de orden |
|----------|----------|----------|----------|----------|----------|----------|----------|----------|----------|----------|----------|----------|--------------|
| -2,00 | 0,00 | 0,45 | -0,92 | 0,86 | 0,41 | 0,75 | 1,35 | 0,14 | 0,01 | 0,91 | 2,56 | 0,04 | 25 |
| 3,21 | 13,49 | 6,57 | -0,64 | 0,31 | -2,00 | 0,27 | 1,01 | 0,21 | -7,32 | 2,27 | 3,38 | -1,44 | 26 |
| -1,00 | -2,02 | 4,12 | -0,99 | 0,00 | 0,00 | 0,00 | 0,00 | -1,00 | 0,00 | 4,04 | 0,00 | 0,00 | 27 |
| 0,45 | 0,67 | 0,97 | -0,56 | 1,53 | 0,00 | 3,03 | -2,31 | -2,56 | 0,74 | 6,70 | -0,12 | -4,90 | 28 |
| 1,17 | 0,00 | 0,79 | 0,00 | 0,00 | 0,00 | 2,53 | 2,86 | 0,00 | 0,00 | 0,00 | 0,00 | 0,00 | 29 |
| -0,40 | -0,98 | 1,81 | -0,13 | -0,34 | 0,63 | 0,23 | -0,29 | 1,41 | 0,43 | -1,16 | -0,95 | -0,69 | 30 |
| -2,65 | -0,51 | 1,31 | 0,00 | 0,00 | 1,91 | 11,71 | 2,37 | 0,00 | 5,08 | 0,00 | -2,20 | -4,51 | 31 |
| 0,00 | 0,04 | 5,77 | 1,15 | -0,10 | 0,39 | 0,00 | 0,00 | 0,00 | 0,26 | 0,87 | 0,04 | 0,09 | 32 |
| 0,00 | 0,00 | 5,15 | 2,56 | -1,00 | 0,00 | 0,00 | 0,00 | 0,00 | 0,00 | 0,00 | 0,00 | 0,00 | 33 |
| 0,00 | 0,07 | 6,28 | 0,00 | 0,65 | 0,71 | 0,00 | 0,00 | 0,00 | 0,48 | 1,58 | 0,07 | 0,16 | 34 |
| -0,36 | 0,41 | -0,28 | 0,06 | 0,13 | 2,89 | 0,19 | 3,03 | 0,08 | 0,51 | 0,33 | 0,52 | -1,59 | 35 |
| 0,14 | -0,22 | 0,00 | -0,23 | -0,22 | 0,02 | 0,09 | -0,02 | 0,09 | 0,05 | 0,08 | 0,00 | 0,13 | 36 |
| 0,00 | 0,00 | -0,73 | 0,00 | -0,02 | 0,00 | 0,00 | 0,00 | -0,53 | 1,06 | 0,00 | 0,00 | 0,30 | 37 |
| 0,00 | 0,00 | -2,78 | 0,00 | 0,05 | 0,00 | 0,48 | 0,00 | 1,28 | 4,19 | 0,00 | 0,00 | 0,00 | 38 |

INDICE DE PRECIOS AL PRODUCTOR (IPP)

Sigue....

**Tabla No. 03.-VARIACIÓN PORCENTUAL MENSUAL DEL ÍNDICE TOTAL (NACIONAL Y EXPORTACIÓN) DE PRECIOS AL PRODUCTOR (IPP)
SEGÚN SECCIONES, DIVISIONES Y GRUPOS DE LA CLASIFICACIÓN CENTRAL DE PRODUCTOS (CCP)
BASE: Año 1995 = 100**

Tabla No. 03 Continuación ...

| No. de orden | Código CCP | Secciones, Divisiones y Grupos | Ago.2014 | Sep.2014 | Oct.2014 | Nov.2014 | Dic.2014 | No. de orden |
|--------------|------------|--------------------------------------------------------------------------------------------------------------------------|----------|----------|----------|----------|----------|--------------|
| 25 | 211 | CARNE Y PRODUCTOS DE CARNE | 0,00 | -0,18 | 0,01 | 1,05 | -0,03 | 25 |
| 26 | 212 | PESCADO PREPARADO O EN CONSERVA | -7,01 | 0,18 | 0,51 | -0,69 | 3,59 | 26 |
| 27 | 213 | LEGUMBRES PREPARADAS O EN CONSERVA | 2,91 | 0,00 | 0,00 | 0,00 | 0,00 | 27 |
| 28 | 214 | JUGOS DE FRUTAS Y DE LEGUMBRES | -1,24 | -2,81 | -7,01 | -8,94 | -1,60 | 28 |
| 29 | 215 | FRUTAS Y NUECES PREPARADAS O CONSERVADAS | 0,00 | 0,00 | 0,00 | 0,00 | 0,00 | 29 |
| 30 | 216 | ACEITES Y GRASAS ANIMALES Y VEGETALES | -0,33 | -0,63 | 0,45 | 0,29 | -0,24 | 30 |
| 31 | 218 | TORTAS DE SEMILLAS OLEAGINOSAS Y OTROS RESIDUOS SÓLIDOS RESULTANTES DE LA EXTRACCIÓN DE GRASAS O ACEITES VEGETALES; ETC. | 0,83 | 7,85 | -7,05 | 0,00 | 0,00 | 31 |
| 32 | 22 | PRODUCTOS LÁCTEOS | 0,00 | 0,00 | 0,00 | 0,00 | -0,14 | 32 |
| 33 | 221 | LECHE Y CREMA ELABORADAS | 0,00 | 0,00 | 0,00 | 0,00 | 0,00 | 33 |
| 34 | 229 | OTROS PRODUCTOS LÁCTEOS | 0,00 | 0,00 | 0,01 | 0,00 | -0,25 | 34 |
| 35 | 23 | PRODUCTOS DE MOLINERÍA Y ALMIDONES Y SUS PRODUCTOS | 0,58 | 0,86 | -1,53 | 0,81 | -0,70 | 35 |
| 36 | 231 | PRODUCTOS DE MOLINERÍA | -0,63 | 0,08 | 0,35 | 0,17 | -0,17 | 36 |
| 37 | 233 | PREPARADOS DEL TIPO UTILIZADO PARA LA ALIMENTACIÓN DE ANIMALES | 0,00 | 0,00 | 1,16 | 0,00 | 0,00 | 37 |
| 38 | 234 | PRODUCTOS DE PANADERÍA | 0,93 | 0,00 | 0,00 | 0,00 | 0,00 | 38 |

ÍNDICE DE PRECIOS AL PRODUCTOR (IPP)

Sigue....

**Tabla No. 03.-VARIACIÓN PORCENTUAL MENSUAL DEL ÍNDICE TOTAL (NACIONAL Y EXPORTACIÓN) DE PRECIOS AL PRODUCTOR (IPP)
SEGÚN SECCIONES, DIVISIONES Y GRUPOS DE LA CLASIFICACIÓN CENTRAL DE PRODUCTOS (CCP)
BASE: Año 1995 = 100**

Tabla No. 03 Continúa...

| No. de orden | Código CCP | Secciones, Divisiones y Grupos | Dic.2012 | Ene.2013 | Feb.2013 | Mar.2013 | Abr.2013 | May.2013 | Jun.2013 |
|--------------|------------|------------------------------------------------------------------------------------------------------------------|----------|----------|----------|----------|----------|----------|----------|
| 39 | 235 | AZÚCAR | -0,30 | 0,00 | 0,00 | 0,10 | 0,10 | 0,04 | -0,10 |
| 40 | 236 | CACAO, CHOCOLATE Y ARTÍCULOS DE CONFITERÍA PREPARADOS CON AZÚCAR | 1,47 | -0,42 | -2,73 | -2,52 | 1,85 | 3,95 | 0,25 |
| 41 | 237 | MACARRONES, FIDEOS, ALCUZCUZ Y PRODUCTOS FARINÁCEOS ANÁLOGOS | 1,77 | -0,70 | 0,30 | 0,00 | 0,00 | 0,00 | 0,00 |
| 42 | 239 | PRODUCTOS ALIMENTICIOS N.C.P. | -1,84 | -0,14 | 0,56 | 0,94 | -0,93 | 1,41 | 0,01 |
| 43 | 24 | BEBIDAS | -0,01 | 1,60 | 0,18 | 0,00 | 0,39 | 0,10 | 0,00 |
| 44 | 241 | ALCOHOL ETÍLICO; AGUARDIENTES, LICORES Y OTRAS BEBIDAS ESPIRITUOSAS; PREPARADOS ALCOHÓLICOS COMPUESTOS ..., ETC. | -0,11 | 0,37 | 1,82 | 0,00 | 0,00 | 0,96 | 0,00 |
| 45 | 243 | LICORES DE MALTA Y MALTA | 0,00 | 1,51 | 0,00 | 0,00 | 0,00 | 0,00 | 0,00 |
| 46 | 244 | BEBIDAS NO ALCOHÓLICAS; AGUAS MINERALES EMBOTELLADAS | 0,00 | 1,95 | 0,01 | 0,00 | 0,86 | 0,02 | 0,00 |
| 47 | 25 | PRODUCTOS DE TABACO | 0,00 | 7,07 | 0,00 | 0,00 | 0,00 | 0,00 | 0,00 |
| 48 | 250 | PRODUCTOS DE TABACO | 0,00 | 7,07 | 0,00 | 0,00 | 0,00 | 0,00 | 0,00 |
| 49 | 26 | HILADOS E HILOS; TEJIDOS DE FIBRAS TEXTILES, INCLUSO AFELPADOS | 0,00 | 0,20 | 0,10 | 0,44 | 0,00 | 0,00 | -0,01 |
| 50 | 263 | HILADOS E HILOS DE FIBRAS TEXTILES NATURALES | 0,00 | 0,00 | 0,00 | 0,00 | 0,00 | 0,00 | 0,00 |

ÍNDICE DE PRECIOS AL PRODUCTOR (IPP)

Sigue....

**Tabla No. 03.-VARIACIÓN PORCENTUAL MENSUAL DEL ÍNDICE TOTAL (NACIONAL Y EXPORTACIÓN) DE PRECIOS AL PRODUCTOR (IPP)
SEGÚN SECCIONES, DIVISIONES Y GRUPOS DE LA CLASIFICACIÓN CENTRAL DE PRODUCTOS (CCP)
BASE: Año 1995 = 100**

Tabla No. 03 Continúa...

| Jul.2013 | Ago.2013 | Sep.2013 | Oct.2013 | Nov.2013 | Dic.2013 | Ene.2014 | Feb.2014 | Mar.2014 | Abr.2014 | May.2014 | Jun.2014 | Jul.2014 | No. de orden |
|----------|----------|----------|----------|----------|----------|----------|----------|----------|----------|----------|----------|----------|--------------|
| -0,34 | -1,43 | -1,45 | -0,27 | -0,10 | -0,20 | 0,66 | 0,10 | -0,10 | 0,10 | 0,00 | 1,11 | -0,05 | 39 |
| -2,00 | 4,40 | 3,50 | 0,69 | 1,38 | 0,06 | -0,03 | 16,40 | 0,47 | 0,87 | -1,40 | 1,78 | 1,25 | 40 |
| 0,00 | 0,00 | 0,00 | 0,00 | 0,00 | 0,00 | 0,00 | 0,00 | 0,00 | 0,00 | 0,00 | 0,00 | 0,00 | 41 |
| 0,00 | -0,14 | -1,56 | 0,14 | -0,29 | 15,15 | 0,22 | 0,79 | 0,05 | -0,64 | 2,84 | 0,00 | -8,98 | 42 |
| -0,02 | 1,88 | 0,07 | -0,07 | 0,02 | 4,26 | 0,02 | 0,36 | 0,16 | -2,88 | 0,02 | 0,57 | 0,51 | 43 |
| -0,21 | 0,00 | 0,06 | 0,00 | 0,00 | 0,00 | 0,00 | 1,04 | 1,59 | 0,00 | 0,18 | 0,00 | 0,00 | 44 |
| 0,00 | 0,00 | 0,00 | 0,00 | 0,00 | 9,54 | 0,00 | 0,46 | 0,00 | 0,00 | 0,00 | 0,00 | 0,00 | 45 |
| 0,00 | 4,15 | 0,14 | -0,14 | 0,05 | 0,11 | 0,05 | 0,11 | 0,02 | -6,51 | 0,00 | 1,34 | 1,19 | 46 |
| 0,00 | 0,00 | 0,00 | 0,00 | 0,00 | 0,00 | 7,23 | 0,00 | 0,00 | 0,00 | 0,00 | 0,00 | 0,00 | 47 |
| 0,00 | 0,00 | 0,00 | 0,00 | 0,00 | 0,00 | 7,23 | 0,00 | 0,00 | 0,00 | 0,00 | 0,00 | 0,00 | 48 |
| 0,00 | 0,02 | 0,09 | -0,08 | -0,01 | -0,95 | -0,67 | 0,25 | 0,04 | 1,03 | 1,74 | 0,01 | 0,00 | 49 |
| 0,00 | 1,27 | 0,00 | 0,00 | 0,00 | 0,00 | 0,00 | 0,00 | 1,98 | 0,00 | 0,00 | 0,00 | 0,00 | 50 |

ÍNDICE DE PRECIOS AL PRODUCTOR (IPP)

Sigue....

**Tabla No. 03.-VARIACIÓN PORCENTUAL MENSUAL DEL ÍNDICE TOTAL (NACIONAL Y EXPORTACIÓN) DE PRECIOS AL PRODUCTOR (IPP)
SEGÚN SECCIONES, DIVISIONES Y GRUPOS DE LA CLASIFICACIÓN CENTRAL DE PRODUCTOS (CCP)
BASE: Año 1995 = 100**

Tabla No. 03 Continuación ...

| No. de orden | Código CCP | Secciones, Divisiones y Grupos | Ago.2014 | Sep.2014 | Oct.2014 | Nov.2014 | Dic.2014 | No. de orden |
|--------------|------------|------------------------------------------------------------------------------------------------------------------|----------|----------|----------|----------|----------|--------------|
| 39 | 235 | AZÚCAR | -0,05 | 0,00 | 0,00 | 0,00 | -0,15 | 39 |
| 40 | 236 | CACAO, CHOCOLATE Y ARTÍCULOS DE CONFITERÍA PREPARADOS CON AZÚCAR | 2,30 | 0,12 | -8,33 | 2,96 | -3,23 | 40 |
| 41 | 237 | MACARRONES, FIDEOS, ALCUZCUZ Y PRODUCTOS FARINÁCEOS ANÁLOGOS | 5,98 | 0,00 | 0,00 | 0,00 | 0,00 | 41 |
| 42 | 239 | PRODUCTOS ALIMENTICIOS N.C.P. | 0,01 | 4,24 | -0,50 | 1,09 | -0,09 | 42 |
| 43 | 24 | BEBIDAS | 0,04 | 0,00 | -0,01 | 0,03 | 0,00 | 43 |
| 44 | 241 | ALCOHOL ETÍLICO; AGUARDIENTES, LICORES Y OTRAS BEBIDAS ESPIRITUOSAS; PREPARADOS ALCOHÓLICOS COMPUESTOS ..., ETC. | 0,43 | 0,00 | 0,00 | 0,00 | 0,00 | 44 |
| 45 | 243 | LICORES DE MALTA Y MALTA | 0,00 | 0,00 | 0,00 | 0,00 | 0,00 | 45 |
| 46 | 244 | BEBIDAS NO ALCOHÓLICAS; AGUAS MINERALES EMBOTELLADAS | 0,00 | 0,00 | -0,01 | 0,07 | 0,00 | 46 |
| 47 | 25 | PRODUCTOS DE TABACO | 0,00 | 0,00 | 0,00 | 3,37 | 0,00 | 47 |
| 48 | 250 | PRODUCTOS DE TABACO | 0,00 | 0,00 | 0,00 | 3,37 | 0,00 | 48 |
| 49 | 26 | HILADOS E HILOS; TEJIDOS DE FIBRAS TEXTILES, INCLUSO AFELPADOS | -0,29 | -0,12 | 0,00 | 1,08 | -0,02 | 49 |
| 50 | 263 | HILADOS E HILOS DE FIBRAS TEXTILES NATURALES | 0,00 | -3,08 | 0,00 | 0,00 | -1,27 | 50 |

ÍNDICE DE PRECIOS AL PRODUCTOR (IPP)

Sigue....

**Tabla No. 03.-VARIACIÓN PORCENTUAL MENSUAL DEL ÍNDICE TOTAL (NACIONAL Y EXPORTACIÓN) DE PRECIOS AL PRODUCTOR (IPP)
SEGÚN SECCIONES, DIVISIONES Y GRUPOS DE LA CLASIFICACIÓN CENTRAL DE PRODUCTOS (CCP)
BASE: Año 1995 = 100**

Tabla No. 03 Continuación ...

| No. de orden | Código CCP | Secciones, Divisiones y Grupos | Dic.2012 | Ene.2013 | Feb.2013 | Mar.2013 | Abr.2013 | May.2013 | Jun.2013 |
|--------------|------------|------------------------------------------------------------------------------------------------------------------|----------|----------|----------|----------|----------|----------|----------|
| 51 | 264 | HILADOS E HILOS DE FILAMENTOS CONTINUOS O FIBRAS DISCONTINUAS MANUFACTURADOS | 0,00 | 0,00 | 0,19 | 1,26 | 0,00 | 0,00 | -0,03 |
| 52 | 266 | TEJIDOS (EXCEPTO TEJIDOS ESPECIALES) DE ALGODÓN | 0,00 | 0,50 | 0,00 | 0,00 | 0,00 | 0,00 | 0,00 |
| 53 | 267 | TEJIDOS (EXCEPTO TEJIDOS ESPECIALES) DE FILAMENTOS CONTINUOS Y FIBRAS DISCONTINUAS MANUFACTURADOS | 0,00 | -0,05 | 0,16 | 0,00 | 0,00 | 0,00 | 0,00 |
| 54 | 27 | ARTÍCULOS TEXTILES (EXCEPTO PRENDAS DE VESTIR) | 0,00 | 0,02 | 10,60 | 0,00 | 0,00 | -5,21 | 0,00 |
| 55 | 271 | ARTÍCULOS CONFECCIONADOS CON MATERIAS TEXTILES | 0,00 | 0,02 | 10,60 | 0,00 | 0,00 | -5,21 | 0,00 |
| 56 | 28 | TEJIDOS DE PUNTO O GANCHILLO; PRENDAS DE VESTIR | 0,00 | 0,08 | 3,00 | -0,02 | 0,26 | 0,00 | -0,10 |
| 57 | 281 | TEJIDOS DE PUNTO O GANCHILLO | 0,00 | 0,00 | 1,65 | -2,39 | 0,00 | 0,00 | 0,00 |
| 58 | 282 | PRENDAS DE VESTIR, EXCEPTO DE PELETERÍA | 0,00 | 0,09 | 3,15 | 0,23 | 0,29 | 0,00 | -0,11 |
| 59 | 29 | CUERO Y PRODUCTOS DE CUERO; CALZADO | 0,39 | 1,41 | 2,09 | 0,08 | 0,12 | 0,28 | 0,00 |
| 60 | 291 | CUERO CURTIDO O ADOBADO; CUERO ARTIFICIAL O REGENERADO | 0,00 | 3,97 | -1,07 | 0,00 | 0,00 | 1,09 | 0,00 |
| 61 | 293 | CALZADO CON SUELA Y PALAS DE CAUCHO O MATERIAS PLÁSTICAS, O CON SUELA Y PALAS DE CUERO O MATERIAS TEXTILES, ETC. | 1,34 | 1,77 | 0,00 | 0,00 | 0,00 | 0,00 | 0,00 |

INDICE DE PRECIOS AL PRODUCTOR (IPP)

Sigue.....

**Tabla No. 03.-VARIACIÓN PORCENTUAL MENSUAL DEL ÍNDICE TOTAL (NACIONAL Y EXPORTACIÓN) DE PRECIOS AL PRODUCTOR (IPP)
SEGÚN SECCIONES, DIVISIONES Y GRUPOS DE LA CLASIFICACIÓN CENTRAL DE PRODUCTOS (CCP)
BASE: Año 1995 = 100**

Tabla No. 03 Continúa...

| Jul.2013 | Ago.2013 | Sep.2013 | Oct.2013 | Nov.2013 | Dic.2013 | Ene.2014 | Feb.2014 | Mar.2014 | Abr.2014 | May.2014 | Jun.2014 | Jul.2014 | No. de orden |
|----------|----------|----------|----------|----------|----------|----------|----------|----------|----------|----------|----------|----------|--------------|
| 0,00 | 0,00 | 0,00 | -0,22 | -0,01 | -2,69 | -1,94 | 0,07 | 0,00 | 3,01 | 5,01 | 0,00 | 0,00 | 51 |
| 0,00 | 0,00 | 0,21 | 0,00 | 0,00 | 0,00 | 0,00 | 0,52 | 0,00 | 0,00 | 0,00 | 0,01 | 0,00 | 52 |
| 0,00 | 0,00 | 0,00 | 0,00 | 0,00 | 0,00 | 0,00 | 0,00 | 0,00 | 0,00 | 0,00 | 0,00 | 0,00 | 53 |
| 0,00 | 0,00 | 0,00 | -1,96 | 0,00 | 0,00 | 1,05 | 4,59 | 0,00 | 0,00 | 0,00 | 0,00 | 0,00 | 54 |
| 0,00 | 0,00 | 0,00 | -1,96 | 0,00 | 0,00 | 1,05 | 4,59 | 0,00 | 0,00 | 0,00 | 0,00 | 0,00 | 55 |
| 0,06 | 0,00 | -0,03 | 0,07 | -0,03 | 0,13 | 0,53 | 0,49 | 3,49 | 0,04 | -0,02 | -0,01 | -0,07 | 56 |
| 0,00 | 0,00 | 0,00 | -0,42 | 0,00 | 0,00 | 0,00 | 1,67 | 0,00 | 0,00 | 0,00 | 0,00 | 0,00 | 57 |
| 0,06 | 0,00 | -0,04 | 0,12 | -0,03 | 0,14 | 0,58 | 0,37 | 3,85 | 0,04 | -0,02 | -0,01 | -0,08 | 58 |
| 0,00 | 0,25 | 0,15 | 0,00 | 0,07 | 0,00 | 3,32 | 0,63 | -0,02 | 0,03 | 0,00 | 0,00 | 0,00 | 59 |
| 0,00 | 1,07 | 0,00 | 0,00 | 0,00 | 0,00 | 2,35 | 2,35 | 0,00 | 0,00 | 0,00 | 0,00 | 0,00 | 60 |
| 0,00 | 0,00 | 0,00 | 0,00 | 0,00 | 0,00 | 1,25 | 0,00 | 0,00 | 0,00 | 0,00 | 0,00 | 0,00 | 61 |

INDICE DE PRECIOS AL PRODUCTOR (IPP)

Sigue....

**Tabla No. 03.-VARIACIÓN PORCENTUAL MENSUAL DEL ÍNDICE TOTAL (NACIONAL Y EXPORTACIÓN) DE PRECIOS AL PRODUCTOR (IPP)
SEGÚN SECCIONES, DIVISIONES Y GRUPOS DE LA CLASIFICACIÓN CENTRAL DE PRODUCTOS (CCP)
BASE: Año 1995 = 100**

Tabla No. 03 Continuación ...

| No. de orden | Código CCP | Secciones, Divisiones y Grupos | Ago.2014 | Sep.2014 | Oct.2014 | Nov.2014 | Dic.2014 | No. de orden |
|--------------|------------|------------------------------------------------------------------------------------------------------------------|----------|----------|----------|----------|----------|--------------|
| 51 | 264 | HILADOS E HILOS DE FILAMENTOS CONTINUOS O FIBRAS DISCONTINUAS MANUFACTURADOS | 0,00 | -0,63 | 0,00 | 3,02 | 0,00 | 51 |
| 52 | 266 | TEJIDOS (EXCEPTO TEJIDOS ESPECIALES) DE ALGODÓN | -0,84 | 0,41 | 0,00 | 0,00 | 0,00 | 52 |
| 53 | 267 | TEJIDOS (EXCEPTO TEJIDOS ESPECIALES) DE FILAMENTOS CONTINUOS Y FIBRAS DISCONTINUAS MANUFACTURADOS | 0,33 | 0,00 | 0,00 | 0,00 | 0,00 | 53 |
| 54 | 27 | ARTÍCULOS TEXTILES (EXCEPTO PRENDAS DE VESTIR) | 0,00 | -2,31 | -0,36 | 0,00 | 0,00 | 54 |
| 55 | 271 | ARTÍCULOS CONFECCIONADOS CON MATERIAS TEXTILES | 0,00 | -2,31 | -0,36 | 0,00 | 0,00 | 55 |
| 56 | 28 | TEJIDOS DE PUNTO O GANCHILLO; PRENDAS DE VESTIR | -0,86 | 0,00 | 0,00 | 0,19 | 0,07 | 56 |
| 57 | 281 | TEJIDOS DE PUNTO O GANCHILLO | 0,00 | 0,00 | 0,00 | 0,00 | 0,00 | 57 |
| 58 | 282 | PRENDAS DE VESTIR, EXCEPTO DE PELETERÍA | -0,94 | 0,00 | 0,00 | 0,21 | 0,07 | 58 |
| 59 | 29 | CUERO Y PRODUCTOS DE CUERO; CALZADO | -0,23 | 0,00 | 0,59 | 0,00 | 0,00 | 59 |
| 60 | 291 | CUERO CURTIDO O ADOBADO; CUERO ARTIFICIAL O REGENERADO | 0,00 | 0,00 | 2,59 | 0,00 | 0,00 | 60 |
| 61 | 293 | CALZADO CON SUELA Y PALAS DE CAUCHO O MATERIAS PLÁSTICAS, O CON SUELA Y PALAS DE CUERO O MATERIAS TEXTILES, ETC. | -0,84 | 0,00 | 0,00 | 0,00 | 0,00 | 61 |

ÍNDICE DE PRECIOS AL PRODUCTOR (IPP)

Sigue....

**Tabla No. 03.-VARIACIÓN PORCENTUAL MENSUAL DEL ÍNDICE TOTAL (NACIONAL Y EXPORTACIÓN) DE PRECIOS AL PRODUCTOR (IPP)
SEGÚN SECCIONES, DIVISIONES Y GRUPOS DE LA CLASIFICACIÓN CENTRAL DE PRODUCTOS (CCP)
BASE: Año 1995 = 100**

Tabla No. 03 Continúa...

| No. de orden | Código CCP | Secciones, Divisiones y Grupos | Dic.2012 | Ene.2013 | Feb.2013 | Mar.2013 | Abr.2013 | May.2013 | Jun.2013 |
|--------------|------------|------------------------------------------------------------------------------------------------------------------------------|--------------|-------------|-------------|-------------|-------------|-------------|--------------|
| 62 | 295 | OTROS TIPOS DE CALZADO, EXCEPTO CALZADO DE ASBESTO, CALZADO ORTOPÉDICO Y BOTAS DE ESQUIAR SOBRE HIELO | 0,00 | 0,00 | 5,24 | 0,00 | 0,27 | 0,08 | 0,00 |
| 63 | 296 | PARTES DE CALZADO, PLANTILLAS, TALONERAS Y ARTÍCULOS ANÁLOGOS; POLAINAS CORTAS Y LARGAS Y ARTÍCULOS ANÁLOGOS Y SUS PARTES | 0,00 | 0,00 | 0,00 | 2,66 | 0,00 | 0,00 | 0,00 |
| 64 | 3 | <u>OTROS BIENES TRANSPORTABLES, EXCEPTO PRODUCTOS METÁLICOS, MAQUINARIA Y EQUIPO</u> | -0,02 | 0,18 | 0,32 | 0,23 | 0,22 | 0,16 | -0,01 |
| 65 | 31 | <u>PRODUCTOS DE MADERA, CORCHO, PAJA Y MATERIALES TRENZABLES</u> | -0,06 | 0,00 | 0,47 | 0,03 | 0,09 | 0,43 | 0,01 |
| 66 | 311 | MADERA ASERRADA O CORTADA LONGITUDINALMENTE, CORTADA EN HOJAS O DESCORTEZADA, DE MAS DE 6 mm DE ESPESOR; ETC. | -0,18 | 0,00 | 0,00 | 0,00 | 0,25 | 1,16 | 0,00 |
| 67 | 314 | TABLEROS Y PANELES | 0,00 | 0,00 | 0,00 | 0,00 | 0,00 | 0,00 | 0,00 |
| 68 | 316 | OBRAS Y PIEZAS DE CARPINTERÍA PARA EDIFICIOS Y CONSTRUCCIÓN (INCLUSO TABLEROS DE MADERA CELULAR, TABLEROS ARMADOS ..., ETC.) | 0,00 | 0,00 | 2,59 | 0,18 | 0,00 | 0,00 | 0,08 |

INDICE DE PRECIOS AL PRODUCTOR (IPP)

Sigue.....

**Tabla No. 03.-VARIACIÓN PORCENTUAL MENSUAL DEL ÍNDICE TOTAL (NACIONAL Y EXPORTACIÓN) DE PRECIOS AL PRODUCTOR (IPP)
SEGÚN SECCIONES, DIVISIONES Y GRUPOS DE LA CLASIFICACIÓN CENTRAL DE PRODUCTOS (CCP)
BASE: Año 1995 = 100**

Tabla No. 03 Continúa ...

| Jul.2013 | Ago.2013 | Sep.2013 | Oct.2013 | Nov.2013 | Dic.2013 | Ene.2014 | Feb.2014 | Mar.2014 | Abr.2014 | May.2014 | Jun.2014 | Jul.2014 | No. de orden |
|-------------|-------------|-------------|--------------|-------------|--------------|-------------|-------------|--------------|-------------|-------------|-------------|-------------|--------------|
| 0,00 | 0,00 | 0,00 | 0,00 | 0,00 | 0,00 | 5,32 | 0,23 | -0,04 | 0,07 | 0,00 | 0,00 | 0,00 | 62 |
| 0,00 | 0,39 | 5,16 | 0,00 | 2,37 | 0,00 | 0,00 | 0,00 | 0,00 | 0,00 | 0,00 | 0,00 | 0,00 | 63 |
| 0,05 | 0,01 | 0,12 | -0,04 | 0,06 | -0,03 | 0,37 | 0,89 | -0,12 | 0,22 | 0,00 | 0,15 | 0,40 | 64 |
| 0,00 | 0,00 | 0,00 | 0,00 | 3,90 | 0,00 | 0,00 | 5,70 | -2,30 | 0,01 | -0,81 | -0,55 | 0,00 | 65 |
| 0,00 | 0,00 | 0,00 | 0,00 | 1,05 | 0,00 | 0,00 | 15,20 | -7,85 | 0,00 | -2,21 | -1,54 | 0,00 | 66 |
| 0,00 | 0,00 | 0,00 | 0,00 | 7,87 | 0,00 | 0,00 | 0,00 | 0,00 | 0,00 | 0,00 | 0,00 | 0,00 | 67 |
| 0,00 | 0,00 | 0,00 | 0,00 | 0,00 | 0,00 | 0,00 | 1,43 | 4,46 | 0,06 | 0,00 | 0,08 | 0,00 | 68 |

INDICE DE PRECIOS AL PRODUCTOR (IPP)

Sigue....

**Tabla No. 03.-VARIACIÓN PORCENTUAL MENSUAL DEL ÍNDICE TOTAL (NACIONAL Y EXPORTACIÓN) DE PRECIOS AL PRODUCTOR (IPP)
SEGÚN SECCIONES, DIVISIONES Y GRUPOS DE LA CLASIFICACIÓN CENTRAL DE PRODUCTOS (CCP)
BASE: Año 1995 = 100**

Tabla No.03 Continuación ...

| No. de orden | Código CCP | Secciones, Divisiones y Grupos | Ago.2014 | Sep.2014 | Oct.2014 | Nov.2014 | Dic.2014 | No. de orden |
|--------------|------------|------------------------------------------------------------------------------------------------------------------------------|-------------|--------------|--------------|--------------|-------------|--------------|
| 62 | 295 | OTROS TIPOS DE CALZADO, EXCEPTO CALZADO DE ASBESTO, CALZADO ORTOPÉDICO Y BOTAS DE ESQUIAR SOBRE HIELO | 0,00 | 0,00 | 0,00 | 0,00 | 0,00 | 62 |
| 63 | 296 | PARTES DE CALZADO, PLANTILLAS, TALONERAS Y ARTÍCULOS ANÁLOGOS; POLAINAS CORTAS Y LARGAS Y ARTÍCULOS ANÁLOGOS Y SUS PARTES | 0,00 | 0,00 | 0,00 | 0,00 | 0,00 | 63 |
| 64 | 3 | <u>OTROS BIENES TRANSPORTABLES, EXCEPTO PRODUCTOS METÁLICOS, MAQUINARIA Y EQUIPO</u> | 0,10 | -0,35 | -0,02 | -0,05 | 0,04 | 64 |
| 65 | 31 | PRODUCTOS DE MADERA, CORCHO, PAJA Y MATERIALES TRENZABLES | 0,04 | 1,05 | -0,27 | 0,01 | 0,00 | 65 |
| 66 | 311 | MADERA ASERRADA O CORTADA LONGITUDINALMENTE, CORTADA EN HOJAS O DESCORTEZADA, DE MAS DE 6 mm DE ESPESOR; ETC. | -0,02 | 2,87 | 0,00 | 0,00 | 0,00 | 66 |
| 67 | 314 | TABLEROS Y PANELES | 0,00 | 0,00 | -0,59 | 0,00 | 0,00 | 67 |
| 68 | 316 | OBRAS Y PIEZAS DE CARPINTERÍA PARA EDIFICIOS Y CONSTRUCCIÓN (INCLUSO TABLEROS DE MADERA CELULAR, TABLEROS ARMADOS ..., ETC.) | 0,25 | 0,07 | 0,00 | 0,07 | 0,00 | 68 |

INDICE DE PRECIOS AL PRODUCTOR (IPP)

Sigue....

**Tabla No. 03.-VARIACIÓN PORCENTUAL MENSUAL DEL ÍNDICE TOTAL (NACIONAL Y EXPORTACIÓN) DE PRECIOS AL PRODUCTOR (IPP)
SEGÚN SECCIONES, DIVISIONES Y GRUPOS DE LA CLASIFICACIÓN CENTRAL DE PRODUCTOS (CCP)
BASE: Año 1995 = 100**

Tabla No. 03. Continuación

| No. de orden | Código CCP | Secciones, Divisiones y Grupos | Dic.2012 | Ene.2013 | Feb.2013 | Mar.2013 | Abr.2013 | May.2013 | Jun.2013 |
|--------------|------------|----------------------------------------------------------------------------------------------------------------------------------|----------|----------|----------|----------|----------|----------|----------|
| 69 | 32 | PASTA DE PAPEL, PAPEL Y PRODUCTOS DE PAPEL; IMPRESOS Y ARTÍCULOS ANÁLOGOS | 0,01 | 0,79 | 0,28 | 0,21 | 0,39 | 0,36 | 0,00 |
| 70 | 321 | PASTA DE PAPEL, PAPEL Y CARTÓN | 0,02 | 1,02 | 0,13 | 0,39 | 0,51 | 0,47 | 0,00 |
| 71 | 323 | DIARIOS, REVISTAS Y PUBLICACIONES PERIÓDICAS, PUBLICADOS POR LO MENOS CUATRO VECES POR SEMANA | 0,00 | 0,00 | 0,73 | 0,00 | 0,00 | 0,00 | 0,00 |
| 72 | 325 | SELLOS DE CORREOS, TALONARIOS DE CHEQUES, BILLETES DE BANCO, CERTIFICADOS DE ACCIONES, TARJETAS POSTALES, ETC. | 0,00 | 0,00 | -0,16 | -4,94 | 0,00 | 0,00 | 0,00 |
| 73 | 326 | LIBROS DE REGISTRO, LIBROS DE CONTABILIDAD, CUADERNILLOS DE NOTAS, BLOQUES PARA CARTAS, AGENDAS Y ARTÍCULOS ANÁLOGOS, ETC. | 0,00 | 0,25 | 1,41 | 0,00 | 0,00 | 0,00 | 0,00 |
| 74 | 33 | PRODUCTOS DE HORNO DE COQUE; PRODUCTOS DE PETRÓLEO REFINADO; COMBUSTIBLES NUCLEARES | 0,15 | 0,00 | 0,00 | 0,00 | 0,00 | 0,00 | 0,00 |
| 75 | 333 | ACEITES DE PETRÓLEO O ACEITES OBTENIDOS DE MINERALES BITUMINOSOS, EXCEPTO LOS ACEITES CRUDOS; PREPARADOS N.C.P., ETC. | 0,16 | 0,00 | 0,00 | 0,00 | 0,00 | 0,00 | 0,00 |

ÍNDICE DE PRECIOS AL PRODUCTOR (IPP)

Sigue....

**Tabla No. 03.-VARIACIÓN PORCENTUAL MENSUAL DEL ÍNDICE TOTAL (NACIONAL Y EXPORTACIÓN) DE PRECIOS AL PRODUCTOR (IPP)
SEGÚN SECCIONES, DIVISIONES Y GRUPOS DE LA CLASIFICACIÓN CENTRAL DE PRODUCTOS (CCP)**

BASE: Año 1995 = 100

Tabla No. 03 Continúa...

| Jul.2013 | Ago.2013 | Sep.2013 | Oct.2013 | Nov.2013 | Dic.2013 | Ene.2014 | Feb.2014 | Mar.2014 | Abr.2014 | May.2014 | Jun.2014 | Jul.2014 | No. de orden |
|----------|----------|----------|----------|----------|----------|----------|----------|----------|----------|----------|----------|----------|--------------|
| 0,09 | 0,54 | -0,52 | 0,29 | 0,01 | 0,02 | 0,01 | 0,27 | 0,03 | 2,00 | -0,09 | 0,55 | 0,18 | 69 |
| 0,12 | 0,66 | -0,68 | 0,24 | 0,01 | 0,24 | 0,01 | 0,35 | 0,03 | 0,71 | -0,12 | 0,73 | 0,23 | 70 |
| 0,00 | 0,17 | 0,00 | 0,00 | 0,00 | -0,82 | 0,00 | 0,00 | 0,00 | 7,90 | 0,00 | 0,00 | 0,00 | 71 |
| 0,00 | 0,00 | 0,00 | 6,86 | 0,00 | 0,00 | 0,00 | 0,00 | 0,00 | 0,00 | 0,00 | 0,37 | 0,00 | 72 |
| 0,00 | 0,00 | 0,00 | 0,00 | 0,00 | -0,27 | 0,00 | 0,00 | 0,00 | 0,00 | 0,00 | 0,00 | 0,00 | 73 |
| 0,00 | 0,00 | 0,00 | 0,00 | 0,00 | 0,00 | 0,00 | 0,00 | 0,00 | 0,00 | 0,00 | 0,00 | 0,00 | 74 |
| 0,00 | 0,00 | 0,00 | 0,00 | 0,00 | 0,00 | 0,00 | 0,00 | 0,00 | 0,00 | 0,00 | 0,00 | 0,00 | 75 |

INDICE DE PRECIOS AL PRODUCTOR (IPP)

Sigue....

**Tabla No. 03.-VARIACIÓN PORCENTUAL MENSUAL DEL ÍNDICE TOTAL (NACIONAL Y EXPORTACIÓN) DE PRECIOS AL PRODUCTOR (IPP)
SEGÚN SECCIONES, DIVISIONES Y GRUPOS DE LA CLASIFICACIÓN CENTRAL DE PRODUCTOS (CCP)**

BASE: Año 1995 = 100

Tabla No. 03 - Continuación

| No. de orden | Código CCP | Secciones, Divisiones y Grupos | Ago.2014 | Sep.2014 | Oct.2014 | Nov.2014 | Dic.2014 | No. de orden |
|--------------|------------|----------------------------------------------------------------------------------------------------------------------------------|----------|----------|----------|----------|----------|--------------|
| 69 | 32 | PASTA DE PAPEL, PAPEL Y PRODUCTOS DE PAPEL; IMPRESOS Y ARTÍCULOS ANÁLOGOS | -0,01 | 0,01 | -0,20 | 0,00 | 0,00 | 69 |
| 70 | 321 | PASTA DE PAPEL, PAPEL Y CARTÓN | -0,02 | 0,02 | -0,26 | 0,00 | 0,00 | 70 |
| 71 | 323 | DIARIOS, REVISTAS Y PUBLICACIONES PERIÓDICAS, PUBLICADOS POR LO MENOS CUATRO VECES POR SEMANA | 0,00 | 0,00 | 0,00 | 0,00 | 0,00 | 71 |
| 72 | 325 | SELLOS DE CORREOS, TALONARIOS DE CHEQUES, BILLETES DE BANCO, CERTIFICADOS DE ACCIONES, TARJETAS POSTALES, ETC. | 0,00 | 0,00 | 0,00 | 0,00 | 0,00 | 72 |
| 73 | 326 | LIBROS DE REGISTRO, LIBROS DE CONTABILIDAD, CUADERNILLOS DE NOTAS, BLOQUES PARA CARTAS, AGENDAS Y ARTÍCULOS ANÁLOGOS, ETC. | 0,00 | 0,00 | 0,00 | 0,00 | 0,00 | 73 |
| 74 | 33 | PRODUCTOS DE HORNO DE COQUE; PRODUCTOS DE PETRÓLEO REFINADO; COMBUSTIBLES NUCLEARES | 0,13 | 0,00 | 0,00 | 0,00 | 0,00 | 74 |
| 75 | 333 | ACEITES DE PETRÓLEO O ACEITES OBTENIDOS DE MINERALES BITUMINOSOS, EXCEPTO LOS ACEITES CRUDOS; PREPARADOS N.C.P., ETC. | 0,14 | 0,00 | 0,00 | 0,00 | 0,00 | 75 |

ÍNDICE DE PRECIOS AL PRODUCTOR (IPP)

Sigue....

**Tabla No. 03.-VARIACIÓN PORCENTUAL MENSUAL DEL ÍNDICE TOTAL (NACIONAL Y EXPORTACIÓN) DE PRECIOS AL PRODUCTOR (IPP)
SEGÚN SECCIONES, DIVISIONES Y GRUPOS DE LA CLASIFICACIÓN CENTRAL DE PRODUCTOS (CCP)
BASE: Año 1995 = 100**

Tabla No. 03 Continúa...

| No. de orden | Código CCP | Secciones, Divisiones y Grupos | Dic.2012 | Ene.2013 | Feb.2013 | Mar.2013 | Abr.2013 | May.2013 | Jun.2013 |
|--------------|------------|---------------------------------------------------------------------------------------------------------------------------|----------|----------|----------|----------|----------|----------|----------|
| 76 | 335 | VASELINA, CERA DE PARAFINA, CERA DE PETRÓLEO MICROCRISTALINA, CERA CRUDA, OZOCERITA, CERA DE LIGNITO, CERA DE TURBA, ETC. | 0,00 | 0,00 | 0,00 | 0,00 | 0,00 | 0,00 | 0,00 |
| 77 | 34 | PRODUCTOS QUÍMICOS BÁSICOS | -0,83 | -5,49 | 0,17 | -0,09 | -0,31 | -0,02 | -0,68 |
| 78 | 341 | PRODUCTOS QUÍMICOS ORGÁNICOS BÁSICOS | 0,00 | -6,41 | 1,41 | 2,21 | 0,00 | 0,00 | -3,84 |
| 79 | 342 | PRODUCTOS QUÍMICOS INORGÁNICOS BÁSICOS N.C.P. | 0,00 | -7,34 | 0,05 | 0,13 | -0,01 | 0,00 | 0,01 |
| 80 | 346 | ABONOS Y PLAGUICIDAS | -4,28 | -4,60 | 0,00 | -1,77 | -2,17 | -0,12 | -1,63 |
| 81 | 347 | PLÁSTICOS EN FORMAS PRIMARIAS | 0,00 | 1,45 | 0,00 | -0,30 | 0,69 | 0,00 | 0,00 |
| 82 | 35 | OTROS PRODUCTOS QUÍMICOS; FIBRAS TEXTILES MANUFACTURADAS | -0,58 | 0,41 | 0,92 | -0,16 | 0,86 | 0,01 | 0,08 |
| 83 | 351 | PINTURAS Y BARNICES Y PRODUCTOS CONEXOS; COLORES PARA LA PINTURA ARTÍSTICA; TINTA | 0,00 | 3,61 | 0,00 | 0,01 | 1,82 | 0,00 | -0,57 |
| 84 | 352 | PRODUCTOS FARMACÉUTICOS | -0,54 | -1,70 | 0,71 | -0,10 | 0,06 | -0,25 | -0,32 |
| 85 | 353 | JABÓN, PREPARADOS PARA LIMPIAR, PERFUMES Y PREPARADOS DE TOCADOR | -1,05 | 0,47 | 1,62 | -0,34 | 1,07 | 0,05 | 0,75 |
| 86 | 354 | PRODUCTOS QUÍMICOS N.C.P. | 0,00 | 0,00 | 0,75 | 0,01 | 0,35 | 0,55 | 0,00 |
| 87 | 36 | PRODUCTOS DE CAUCHO Y PRODUCTOS PLÁSTICOS | -0,43 | 0,57 | 0,12 | 1,23 | 0,00 | 0,00 | 0,00 |
| 88 | 361 | NEUMÁTICOS Y CÁMARAS DE AIRE, DE CAUCHO | -1,48 | 0,04 | 0,00 | 0,57 | 0,00 | 0,00 | 0,00 |

ÍNDICE DE PRECIOS AL PRODUCTOR (IPP)

Sigue....

**Tabla No. 03.-VARIACIÓN PORCENTUAL MENSUAL DEL ÍNDICE TOTAL (NACIONAL Y EXPORTACIÓN) DE PRECIOS AL PRODUCTOR (IPP)
SEGÚN SECCIONES, DIVISIONES Y GRUPOS DE LA CLASIFICACIÓN CENTRAL DE PRODUCTOS (CCP)
BASE: Año 1995 = 100**

Tabla No. 03 Continúa...

| Jul.2013 | Ago.2013 | Sep.2013 | Oct.2013 | Nov.2013 | Dic.2013 | Ene.2014 | Feb.2014 | Mar.2014 | Abr.2014 | May.2014 | Jun.2014 | Jul.2014 | No. de orden |
|----------|----------|----------|----------|----------|----------|----------|----------|----------|----------|----------|----------|----------|--------------|
| 0,00 | 0,00 | 0,00 | 0,00 | 0,00 | 0,00 | 0,00 | 0,00 | 0,00 | 0,00 | 0,00 | 0,00 | 0,00 | 76 |
| -0,27 | 0,00 | -0,07 | 0,00 | 0,00 | -0,38 | 3,83 | 2,80 | -0,09 | -1,12 | -0,51 | -0,68 | 0,45 | 77 |
| 0,00 | 0,00 | 0,00 | 0,00 | 0,00 | -0,13 | 1,25 | -1,57 | 0,58 | -0,71 | 0,71 | -2,31 | 1,51 | 78 |
| 0,03 | 0,00 | -0,02 | 0,80 | 0,00 | -0,02 | 5,07 | -0,72 | 0,76 | 0,16 | -0,40 | -0,15 | 0,37 | 79 |
| -1,57 | 0,00 | -0,43 | -2,55 | 0,00 | -2,56 | 4,66 | 19,72 | -2,90 | -5,94 | -4,28 | -2,16 | -4,12 | 80 |
| 0,00 | 0,00 | 0,12 | 0,00 | 0,00 | 0,58 | 0,00 | 0,00 | 0,00 | 0,00 | 2,96 | 0,00 | 5,28 | 81 |
| 0,59 | -0,69 | 1,57 | -0,67 | -0,60 | -0,11 | 0,11 | 3,56 | -0,51 | -0,81 | 0,09 | 0,31 | 0,16 | 82 |
| 0,00 | 0,00 | 0,00 | 0,00 | 0,00 | 0,13 | 0,00 | 0,00 | 1,74 | 0,19 | 0,01 | 0,04 | 0,06 | 83 |
| 0,79 | -0,57 | 3,35 | -2,31 | -0,17 | -1,34 | 1,46 | 5,01 | -3,44 | -1,54 | 1,96 | -2,13 | 0,83 | 84 |
| 0,94 | -1,39 | 1,54 | 0,00 | -1,39 | 0,63 | -0,66 | 5,36 | 0,32 | -1,14 | -1,39 | 1,78 | -0,20 | 85 |
| -0,12 | 0,30 | 0,00 | 0,00 | 0,00 | 0,00 | -0,39 | 0,01 | 0,17 | 0,43 | 0,88 | 1,81 | 0,00 | 86 |
| -0,80 | 0,01 | -0,01 | -0,01 | 0,35 | 0,00 | 2,29 | 0,28 | -0,02 | 0,15 | -0,14 | 0,01 | 0,00 | 87 |
| -2,82 | 0,00 | 0,00 | 0,00 | 0,00 | 0,00 | 0,00 | 0,00 | 0,00 | 0,00 | 0,00 | 0,00 | 0,00 | 88 |

ÍNDICE DE PRECIOS AL PRODUCTOR (IPP)

Sigue.....

**Tabla No. 03.-VARIACIÓN PORCENTUAL MENSUAL DEL ÍNDICE TOTAL (NACIONAL Y EXPORTACIÓN) DE PRECIOS AL PRODUCTOR (IPP)
SEGÚN SECCIONES, DIVISIONES Y GRUPOS DE LA CLASIFICACIÓN CENTRAL DE PRODUCTOS (CCP)
BASE: Año 1995 = 100**

Tabla No. 03 Continuación ...

| No. de orden | Código CCP | Secciones, Divisiones y Grupos | Ago.2014 | Sep.2014 | Oct.2014 | Nov.2014 | Dic.2014 | No. de orden |
|--------------|------------|---------------------------------------------------------------------------------------------------------------------------|----------|----------|----------|----------|----------|--------------|
| 76 | 335 | VASELINA, CERA DE PARAFINA, CERA DE PETRÓLEO MICROCRISTALINA, CERA CRUDA, OZOCERITA, CERA DE LIGNITO, CERA DE TURBA, ETC. | 0,00 | 0,00 | 0,00 | 0,00 | 0,00 | 76 |
| 77 | 34 | PRODUCTOS QUÍMICOS BÁSICOS | -0,65 | -17,21 | 0,22 | -0,35 | 0,94 | 77 |
| 78 | 341 | PRODUCTOS QUÍMICOS ORGÁNICOS BÁSICOS | 0,00 | -3,47 | 0,00 | 0,41 | 0,00 | 78 |
| 79 | 342 | PRODUCTOS QUÍMICOS INORGÁNICOS BÁSICOS N.C.P. | -0,28 | -28,95 | 0,00 | 0,00 | 2,21 | 79 |
| 80 | 346 | ABONOS Y PLAGUICIDAS | -2,96 | -0,46 | 0,00 | -2,02 | -0,83 | 80 |
| 81 | 347 | PLÁSTICOS EN FORMAS PRIMARIAS | 0,00 | 0,00 | 1,10 | 0,00 | 0,00 | 81 |
| 82 | 35 | OTROS PRODUCTOS QUÍMICOS; FIBRAS TEXTILES MANUFACTURADAS | -0,02 | 0,40 | 0,26 | -0,40 | 0,26 | 82 |
| 83 | 351 | PINTURAS Y BARNICES Y PRODUCTOS CONEXOS; COLORES PARA LA PINTURA ARTÍSTICA; TINTA | 0,00 | 1,00 | 0,37 | 0,00 | 0,00 | 83 |
| 84 | 352 | PRODUCTOS FARMACÉUTICOS | -0,28 | 1,01 | -0,09 | -0,36 | 0,72 | 84 |
| 85 | 353 | JABÓN, PREPARADOS PARA LIMPIAR, PERFUMES Y PREPARADOS DE TOCADOR | 0,08 | -0,28 | 0,57 | -0,24 | 0,14 | 85 |
| 86 | 354 | PRODUCTOS QUÍMICOS N.C.P. | 0,21 | 0,23 | -0,18 | -1,89 | 0,00 | 86 |
| 87 | 36 | PRODUCTOS DE CAUCHO Y PRODUCTOS PLÁSTICOS | -0,03 | 0,20 | -0,31 | 0,11 | 0,00 | 87 |
| 88 | 361 | NEUMÁTICOS Y CÁMARAS DE AIRE, DE CAUCHO | 0,00 | 0,00 | -1,42 | 0,00 | -0,02 | 88 |

ÍNDICE DE PRECIOS AL PRODUCTOR (IPP)

Sigue....

**Tabla No. 03.-VARIACIÓN PORCENTUAL MENSUAL DEL ÍNDICE TOTAL (NACIONAL Y EXPORTACIÓN) DE PRECIOS AL PRODUCTOR (IPP)
SEGÚN SECCIONES, DIVISIONES Y GRUPOS DE LA CLASIFICACIÓN CENTRAL DE PRODUCTOS (CCP)
BASE: Año 1995 = 100**

Tabla No. 03. Continuación

| No. de orden | Código CCP | Secciones, Divisiones y Grupos | Dic.2012 | Ene.2013 | Feb.2013 | Mar.2013 | Abr.2013 | May.2013 | Jun.2013 |
|--------------|------------|-----------------------------------------------------------------------------|----------|----------|----------|----------|----------|----------|----------|
| 89 | 363 | SEMIMANUFACTURAS DE MATERIALES PLÁSTICOS | 0,00 | 2,29 | 0,00 | 0,00 | 0,00 | 0,00 | 0,00 |
| 90 | 364 | ARTÍCULOS PARA EL ENVASADO DE MERCANCÍAS, DE MATERIALES PLÁSTICOS | 0,00 | 0,00 | 0,28 | 2,84 | 0,01 | 0,00 | 0,00 |
| 91 | 369 | OTROS PRODUCTOS PLÁSTICOS | 0,00 | 0,00 | 0,13 | 0,00 | 0,00 | 0,03 | 0,00 |
| 92 | 37 | VIDRIO Y PRODUCTOS DE VIDRIO Y OTROS PRODUCTOS NO METÁLICOS, N.C.P. | 0,12 | 0,81 | 0,85 | 0,68 | 0,51 | 0,80 | 0,00 |
| 93 | 371 | VIDRIO Y PRODUCTOS DE VIDRIO | 0,00 | 0,00 | 1,82 | 0,84 | 0,00 | 0,18 | 0,00 |
| 94 | 372 | ARTÍCULOS DE CERÁMICA NO ESTRUCTURALES | 0,00 | 0,50 | 0,57 | 0,00 | 0,00 | 0,00 | 0,00 |
| 95 | 373 | PRODUCTOS REFRACTARIOS Y PRODUCTOS DE ARCILLA NO REFRACTARIOS ESTRUCTURALES | 0,00 | 4,16 | -0,57 | -0,01 | 0,00 | 0,00 | 0,02 |
| 96 | 374 | CEMENTO, CAL Y YESO | 0,21 | 0,00 | 1,01 | 1,06 | 0,61 | 0,00 | 0,00 |
| 97 | 375 | ARTÍCULOS DE HORMIGÓN, CEMENTO Y YESO | 0,00 | 2,31 | 0,55 | 0,00 | 0,76 | 3,72 | 0,00 |
| 98 | 38 | MUEBLES; OTROS BIENES TRANSPORTABLES N.C.P. | 1,25 | 0,38 | 1,03 | 0,74 | -0,14 | -0,04 | -0,03 |
| 99 | 381 | MUEBLES | 1,85 | 0,47 | 1,48 | 1,09 | -0,20 | 0,00 | -0,07 |
| 100 | 384 | ARTÍCULOS DE DEPORTE | 0,00 | 0,00 | 0,00 | 0,00 | 0,00 | 0,00 | 0,00 |
| 101 | 385 | JUEGOS Y JUGUETES | 0,00 | 0,00 | 0,00 | 0,00 | 0,00 | -0,29 | 0,00 |
| 102 | 389 | OTROS ARTÍCULOS MANUFACTURADOS N.C.P. | 0,01 | 0,37 | 0,19 | 0,00 | 0,00 | 0,00 | 0,09 |

ÍNDICE DE PRECIOS AL PRODUCTOR (IPP)

Sigue.....

**Tabla No. 03.-VARIACIÓN PORCENTUAL MENSUAL DEL ÍNDICE TOTAL (NACIONAL Y EXPORTACIÓN) DE PRECIOS AL PRODUCTOR (IPP)
SEGÚN SECCIONES, DIVISIONES Y GRUPOS DE LA CLASIFICACIÓN CENTRAL DE PRODUCTOS (CCP)
BASE: Año 1995 = 100**

Tabla No. 03 Continúa

| Jul.2013 | Ago.2013 | Sep.2013 | Oct.2013 | Nov.2013 | Dic.2013 | Ene.2014 | Feb.2014 | Mar.2014 | Abr.2014 | May.2014 | Jun.2014 | Jul.2014 | No. de orden |
|----------|----------|----------|----------|----------|----------|----------|----------|----------|----------|----------|----------|----------|--------------|
| -0,61 | 0,00 | 0,01 | 0,00 | 1,42 | 0,00 | 0,00 | 0,35 | -0,07 | 0,00 | 0,00 | 0,02 | 0,00 | 89 |
| 0,00 | 0,00 | -0,02 | 0,00 | 0,00 | 0,00 | 5,98 | 0,00 | 0,00 | 0,35 | -0,35 | 0,02 | 0,00 | 90 |
| 1,71 | 0,11 | 0,00 | -0,09 | 0,00 | 0,00 | 0,00 | 2,26 | 0,00 | 0,07 | 0,00 | 0,00 | 0,00 | 91 |
| 0,37 | 0,09 | 0,09 | -0,04 | 0,00 | -0,02 | 0,19 | 1,21 | 0,00 | 0,16 | 0,42 | 0,42 | 2,00 | 92 |
| 0,00 | 0,00 | 0,00 | 0,00 | 0,00 | 0,00 | -0,16 | 7,21 | 0,00 | 0,00 | 4,52 | 0,00 | 0,00 | 93 |
| 0,50 | 0,00 | 0,69 | 0,00 | 0,00 | 0,00 | 3,04 | 0,00 | 0,00 | 0,00 | 0,00 | -0,67 | 0,05 | 94 |
| 4,77 | 1,22 | -1,21 | 0,00 | 0,00 | -0,33 | 0,00 | 0,00 | 0,00 | 0,00 | 0,00 | 0,00 | 1,27 | 95 |
| 0,00 | 0,00 | 0,00 | 0,00 | 0,00 | 0,00 | 0,08 | 1,01 | 0,00 | 0,17 | 0,00 | 0,82 | 3,39 | 96 |
| 0,00 | 0,00 | 0,68 | -0,17 | 0,00 | 0,00 | 0,00 | 0,00 | 0,00 | 0,31 | 0,00 | 0,00 | 0,00 | 97 |
| -0,01 | -0,11 | -0,03 | 0,09 | 0,13 | -0,15 | 0,54 | 0,11 | 0,22 | -0,10 | 0,07 | 0,00 | 3,25 | 98 |
| 0,00 | 0,00 | -0,07 | 0,00 | 0,19 | -0,20 | 0,77 | 0,16 | 0,19 | -0,14 | 0,00 | 0,00 | 4,54 | 99 |
| 0,00 | 0,00 | 0,00 | 0,00 | 0,00 | 0,00 | 0,00 | 0,00 | 0,00 | 0,00 | 0,00 | 0,00 | 0,00 | 100 |
| 0,00 | 0,00 | 0,10 | 0,00 | 0,00 | 0,00 | 0,00 | 0,00 | 0,00 | 0,00 | 0,00 | 0,00 | 0,96 | 101 |
| -0,08 | -0,64 | 0,00 | 0,55 | 0,00 | -0,08 | 0,08 | -0,02 | 0,54 | 0,00 | 0,39 | 0,00 | 0,00 | 102 |

ÍNDICE DE PRECIOS AL PRODUCTOR (IPP)

Sigue....

**Tabla No. 03.-VARIACIÓN PORCENTUAL MENSUAL DEL ÍNDICE TOTAL (NACIONAL Y EXPORTACIÓN) DE PRECIOS AL PRODUCTOR (IPP)
SEGÚN SECCIONES, DIVISIONES Y GRUPOS DE LA CLASIFICACIÓN CENTRAL DE PRODUCTOS (CCP)**

BASE: Año 1995 = 100

Tabla No. 03 Continúa

| No. de orden | Código CCP | Secciones, Divisiones y Grupos | Ago.2014 | Sep.2014 | Oct.2014 | Nov.2014 | Dic.2014 | No. de orden |
|--------------|------------|-----------------------------------------------------------------------------|----------|----------|----------|----------|----------|--------------|
| 89 | 363 | SEMIMANUFACTURAS DE MATERIALES PLÁSTICOS | -0,02 | 0,00 | -1,03 | 0,02 | 0,00 | 89 |
| 90 | 364 | ARTÍCULOS PARA EL ENVASADO DE MERCANCÍAS, DE MATERIALES PLÁSTICOS | -0,05 | 0,02 | 0,80 | 0,45 | 0,00 | 90 |
| 91 | 369 | OTROS PRODUCTOS PLÁSTICOS | 0,00 | 2,14 | 0,06 | -0,83 | 0,00 | 91 |
| 92 | 37 | VIDRIO Y PRODUCTOS DE VIDRIO Y OTROS PRODUCTOS NO METÁLICOS, N.C.P. | 0,71 | 0,00 | 0,10 | 0,00 | 0,00 | 92 |
| 93 | 371 | VIDRIO Y PRODUCTOS DE VIDRIO | 0,00 | 0,00 | 0,08 | 0,00 | 0,00 | 93 |
| 94 | 372 | ARTÍCULOS DE CERÁMICA NO ESTRUCTURALES | 0,00 | 0,00 | -0,56 | 0,00 | 0,00 | 94 |
| 95 | 373 | PRODUCTOS REFRACTARIOS Y PRODUCTOS DE ARCILLA NO REFRACTARIOS ESTRUCTURALES | 0,00 | 0,00 | 0,03 | 0,00 | 0,00 | 95 |
| 96 | 374 | CEMENTO, CAL Y YESO | 0,00 | 0,00 | 0,00 | 0,00 | 0,00 | 96 |
| 97 | 375 | ARTÍCULOS DE HORMIGÓN, CEMENTO Y YESO | 3,42 | 0,00 | 0,58 | 0,00 | 0,00 | 97 |
| 98 | 38 | MUEBLES; OTROS BIENES TRANSPORTABLES N.C.P. | -0,41 | 0,05 | 0,02 | 0,00 | -0,30 | 98 |
| 99 | 381 | MUEBLES | -0,60 | 0,07 | 0,03 | 0,00 | -0,14 | 99 |
| 100 | 384 | ARTÍCULOS DE DEPORTE | 0,00 | 0,00 | 0,00 | 0,00 | 0,00 | 100 |
| 101 | 385 | JUEGOS Y JUGUETES | 0,00 | 0,00 | 0,00 | 0,00 | 0,00 | 101 |
| 102 | 389 | OTROS ARTÍCULOS MANUFACTURADOS N.C.P. | 0,00 | 0,00 | 0,00 | 0,00 | -1,24 | 102 |

ÍNDICE DE PRECIOS AL PRODUCTOR (IPP)

Sigue....

**Tabla No. 03.-VARIACIÓN PORCENTUAL MENSUAL DEL ÍNDICE TOTAL (NACIONAL Y EXPORTACIÓN) DE PRECIOS AL PRODUCTOR (IPP)
SEGÚN SECCIONES, DIVISIONES Y GRUPOS DE LA CLASIFICACIÓN CENTRAL DE PRODUCTOS (CCP)
BASE: Año 1995 = 100**

Tabla No. 03 Continuación...

| No. de orden | Código CCP | Secciones, Divisiones y Grupos | Dic.2012 | Ene.2013 | Feb.2013 | Mar.2013 | Abr.2013 | May.2013 | Jun.2013 |
|--------------|------------|------------------------------------------------------------------------------------------|----------|----------|----------|----------|----------|----------|----------|
| 103 | 4 | <u>PRODUCTOS METÁLICOS, MAQUINARIA Y EQUIPO</u> | 0,04 | -0,97 | -0,06 | -0,24 | 0,02 | -1,17 | -1,23 |
| 104 | 41 | METALES COMUNES | 0,05 | 0,02 | 0,46 | -0,06 | -0,06 | -2,64 | -3,76 |
| 105 | 412 | PRODUCTOS LAMINADOS, ESTIRADOS O DOBLADOS DE HIERRO O ACERO | 0,05 | 0,03 | -0,38 | -0,07 | -0,07 | -3,04 | -4,36 |
| 106 | 414 | COBRE, NÍQUEL, ALUMINIO, ALÚMINA, PLOMO, ZINC Y ESTAÑO EN BRUTO | 0,00 | 0,00 | 2,98 | 0,00 | 0,00 | 0,00 | 0,00 |
| 107 | 415 | PRODUCTOS SEMIACABADOS DE COBRE, NÍQUEL, ALUMINIO, PLOMO, ZINC Y ESTAÑO O SUS ALEACIONES | 0,00 | 0,00 | 9,50 | 0,00 | 0,00 | 0,00 | 0,00 |
| 108 | 42 | PRODUCTOS METÁLICOS ELABORADOS, EXCEPTO MAQUINARIA Y EQUIPO | 0,00 | -3,89 | -1,61 | -0,06 | -0,14 | 0,00 | -0,19 |
| 109 | 421 | PRODUCTOS METÁLICOS ESTRUCTURALES Y SUS PARTES | 0,00 | -0,11 | 0,00 | 0,59 | 0,00 | 0,00 | 0,00 |
| 110 | 422 | DEPÓSITOS, CISTERNAS Y RECIPIENTES DE HIERRO, ACERO O ALUMINIO | 0,00 | 0,00 | 0,00 | 0,00 | 0,00 | 0,00 | 0,00 |
| 111 | 429 | OTROS PRODUCTOS METÁLICOS ELABORADOS | 0,00 | -5,47 | -2,31 | -0,20 | -0,20 | 0,00 | -0,27 |
| 112 | 43 | MAQUINARIA PARA USOS GENERALES | 0,00 | 0,01 | 1,10 | 0,00 | 0,00 | 0,01 | 0,00 |

ÍNDICE DE PRECIOS AL PRODUCTOR (IPP)

Sigue.....

**Tabla No. 03.-VARIACIÓN PORCENTUAL MENSUAL DEL ÍNDICE TOTAL (NACIONAL Y EXPORTACIÓN) DE PRECIOS AL PRODUCTOR (IPP)
SEGÚN SECCIONES, DIVISIONES Y GRUPOS DE LA CLASIFICACIÓN CENTRAL DE PRODUCTOS (CCP)**

BASE: Año 1995 = 100

Tabla No. 03 Continuación ...

| Jul.2013 | Ago.2013 | Sep.2013 | Oct.2013 | Nov.2013 | Dic.2013 | Ene.2014 | Feb.2014 | Mar.2014 | Abr.2014 | May.2014 | Jun.2014 | Jul.2014 | No. de orden |
|----------|----------|----------|----------|----------|----------|----------|----------|----------|----------|----------|----------|----------|--------------|
| 0,06 | -0,09 | 0,33 | -0,11 | -0,06 | 0,00 | -0,62 | 0,40 | -0,11 | 0,06 | 0,08 | 0,28 | 0,32 | 103 |
| -0,07 | -0,67 | -0,08 | -0,11 | -0,19 | 0,00 | 0,00 | 0,00 | -1,07 | -0,33 | 0,00 | -0,07 | 1,09 | 104 |
| -0,09 | -0,78 | -0,09 | -0,13 | -0,23 | 0,00 | 0,00 | 0,00 | -1,24 | -0,38 | 0,00 | -0,08 | 1,28 | 105 |
| 0,00 | 0,00 | 0,00 | 0,00 | 0,00 | 0,00 | 0,00 | 0,00 | 0,00 | 0,00 | 0,00 | 0,00 | 0,00 | 106 |
| 0,00 | 0,00 | 0,00 | 0,00 | 0,00 | 0,00 | 0,00 | 0,00 | 0,00 | 0,00 | 0,00 | 0,00 | 0,00 | 107 |
| -0,03 | 0,00 | -0,19 | 0,00 | 0,00 | 0,00 | 0,00 | 0,42 | 0,13 | -0,22 | 0,08 | -0,05 | 0,00 | 108 |
| 0,00 | 0,00 | 0,00 | 0,00 | 0,00 | 0,00 | 0,00 | 0,21 | 0,00 | 0,00 | 0,13 | 0,00 | 0,00 | 109 |
| 0,00 | 0,00 | 0,00 | 0,00 | 0,00 | 0,00 | 0,00 | 2,24 | 0,00 | 0,00 | 0,00 | 0,00 | 0,00 | 110 |
| -0,05 | 0,00 | -0,27 | 0,00 | 0,00 | 0,00 | 0,00 | 0,00 | 0,19 | -0,32 | 0,09 | -0,07 | 0,00 | 111 |
| -0,08 | 0,00 | 0,00 | 0,00 | 0,00 | 0,00 | 0,00 | 0,00 | 1,39 | 0,00 | 1,53 | 0,00 | 0,00 | 112 |

ÍNDICE DE PRECIOS AL PRODUCTOR (IPP)

Sigue....

**Tabla No. 03.-VARIACIÓN PORCENTUAL MENSUAL DEL ÍNDICE TOTAL (NACIONAL Y EXPORTACIÓN) DE PRECIOS AL PRODUCTOR (IPP)
SEGÚN SECCIONES, DIVISIONES Y GRUPOS DE LA CLASIFICACIÓN CENTRAL DE PRODUCTOS (CCP)
BASE: Año 1995 = 100**

Tabla No.03 Continuación ...

| No. de orden | Código CCP | Secciones, Divisiones y Grupos | Ago.2014 | Sep.2014 | Oct.2014 | Nov.2014 | Dic.2014 | No. de orden |
|--------------|------------|------------------------------------------------------------------------------------------|----------|----------|----------|----------|----------|--------------|
| 103 | 4 | <i>PRODUCTOS METÁLICOS, MAQUINARIA Y EQUIPO</i> | 0,03 | 0,18 | 0,25 | 0,07 | 0,10 | 103 |
| 104 | 41 | <i>METALES COMUNES</i> | 0,10 | 0,07 | 2,21 | -0,05 | -0,96 | 104 |
| 105 | 412 | PRODUCTOS LAMINADOS, ESTIRADOS O DOBLADOS DE HIERRO O ACERO | 0,22 | 0,09 | 2,58 | -0,06 | -1,12 | 105 |
| 106 | 414 | COBRE, NÍQUEL, ALUMINIO, ALÚMINA, PLOMO, ZINC Y ESTAÑO EN BRUTO | 0,00 | 0,00 | 0,00 | 0,00 | 0,00 | 106 |
| 107 | 415 | PRODUCTOS SEMIACABADOS DE COBRE, NÍQUEL, ALUMINIO, PLOMO, ZINC Y ESTAÑO O SUS ALEACIONES | -1,21 | 0,00 | 0,00 | 0,00 | 0,00 | 107 |
| 108 | 42 | <i>PRODUCTOS METÁLICOS ELABORADOS, EXCEPTO MAQUINARIA Y EQUIPO</i> | 0,00 | -0,81 | 0,06 | -0,02 | 0,18 | 108 |
| 109 | 421 | PRODUCTOS METÁLICOS ESTRUCTURALES Y SUS PARTES | 0,00 | 0,00 | 0,47 | -0,14 | 2,44 | 109 |
| 110 | 422 | DEPÓSITOS, CISTERNAS Y RECIPIENTES DE HIERRO, ACERO O ALUMINIO | 0,00 | 0,00 | 0,00 | 0,00 | 0,00 | 110 |
| 111 | 429 | OTROS PRODUCTOS METÁLICOS ELABORADOS | 0,00 | -1,18 | 0,00 | 0,00 | -0,22 | 111 |
| 112 | 43 | <i>MAQUINARIA PARA USOS GENERALES</i> | 0,00 | 0,00 | 0,00 | 0,00 | 0,00 | 112 |

ÍNDICE DE PRECIOS AL PRODUCTOR (IPP)

Sigue....

**Tabla No. 03.-VARIACIÓN PORCENTUAL MENSUAL DEL ÍNDICE TOTAL (NACIONAL Y EXPORTACIÓN) DE PRECIOS AL PRODUCTOR (IPP)
SEGÚN SECCIONES, DIVISIONES Y GRUPOS DE LA CLASIFICACIÓN CENTRAL DE PRODUCTOS (CCP)
BASE: Año 1995 = 100**

Tabla No. 03. Continuación

| No. de orden | Código CCP | Secciones, Divisiones y Grupos | Dic.2012 | Ene.2013 | Feb.2013 | Mar.2013 | Abr.2013 | May.2013 | Jun.2013 |
|--------------|------------|--------------------------------------------------------------------------------------------------------------------------|----------|----------|----------|----------|----------|----------|----------|
| 113 | 432 | BOMBAS, COMPRESORES, MOTORES DE FUERZA HIDRÁULICA Y MOTORES DE POTENCIA NEUMÁTICA Y VÁLVULAS Y SUS PARTES Y PIEZAS | 0,00 | 0,00 | 0,37 | 0,00 | 0,00 | 0,00 | 0,00 |
| 114 | 439 | OTRAS MAQUINAS PARA USOS GENERALES Y SUS PARTES Y PIEZAS | 0,00 | 0,01 | 1,61 | 0,00 | 0,00 | 0,02 | 0,00 |
| 115 | 44 | MAQUINARIA PARA USOS ESPECIALES | 0,00 | 0,00 | 0,00 | 1,10 | 0,78 | 0,00 | 0,00 |
| 116 | 448 | APARATOS DE USO DOMESTICO Y SUS PARTES Y PIEZAS | 0,00 | 0,00 | 0,00 | 1,10 | 0,78 | 0,00 | 0,00 |
| 117 | 46 | MAQUINARIA Y APARATOS ELÉCTRICOS | 0,18 | -3,96 | -0,09 | 0,00 | -4,55 | -0,77 | -0,20 |
| 118 | 463 | HILOS Y CABLES AISLADOS; CABLES DE FIBRAS ÓPTICAS | 0,24 | -5,31 | -0,12 | 0,00 | -6,20 | -1,07 | -0,28 |
| 119 | 464 | ACUMULADORES Y PILAS Y BATERÍAS PRIMARIAS Y SUS PARTES Y PIEZAS | 0,00 | 0,00 | 0,00 | 0,00 | 0,00 | 0,00 | 0,00 |
| 120 | 465 | LÁMPARAS ELÉCTRICAS DE INCANDESCENCIA O DESCARGA; LÁMPARAS DE ARCO, EQUIPO PARA ALUMBRADO ELÉCTRICO; SUS PARTES Y PIEZAS | 0,00 | 1,02 | 0,00 | 0,00 | 0,00 | 1,17 | 0,00 |
| 121 | 469 | OTRO EQUIPO ELÉCTRICO Y SUS PARTES Y PIEZAS | 0,00 | 0,00 | 0,00 | 0,00 | 0,00 | 0,00 | 0,00 |
| 122 | 48 | APARATOS MÉDICOS, INSTRUMENTOS ÓPTICOS Y DE PRECISIÓN, RELOJES | 29,63 | 0,00 | 0,00 | 0,00 | 0,00 | 0,00 | 0,00 |

ÍNDICE DE PRECIOS AL PRODUCTOR (IPP)

Sigue....

**Tabla No. 03.-VARIACIÓN PORCENTUAL MENSUAL DEL ÍNDICE TOTAL (NACIONAL Y EXPORTACIÓN) DE PRECIOS AL PRODUCTOR (IPP)
SEGÚN SECCIONES, DIVISIONES Y GRUPOS DE LA CLASIFICACIÓN CENTRAL DE PRODUCTOS (CCP)**

BASE: Año 1995 = 100

Tabla No. 03 Continúa

| Jul.2013 | Ago.2013 | Sep.2013 | Oct.2013 | Nov.2013 | Dic.2013 | Ene.2014 | Feb.2014 | Mar.2014 | Abr.2014 | May.2014 | Jun.2014 | Jul.2014 | No. de orden |
|----------|----------|----------|----------|----------|----------|----------|----------|----------|----------|----------|----------|----------|--------------|
| -0,19 | 0,00 | 0,00 | 0,00 | 0,00 | 0,00 | 0,00 | 0,00 | 0,00 | 0,00 | 3,83 | 0,00 | 0,00 | 113 |
| 0,00 | 0,00 | 0,00 | 0,00 | 0,00 | 0,00 | 0,00 | 0,00 | 2,34 | 0,00 | 0,00 | 0,00 | 0,00 | 114 |
| 0,00 | 2,77 | 0,00 | -0,43 | 0,00 | 0,00 | 0,00 | 0,14 | 0,00 | 0,23 | 0,38 | 0,00 | -0,02 | 115 |
| 0,00 | 2,77 | 0,00 | -0,43 | 0,00 | 0,00 | 0,00 | 0,14 | 0,00 | 0,23 | 0,38 | 0,00 | -0,02 | 116 |
| 0,00 | 0,00 | 0,00 | 0,00 | 0,00 | 0,00 | 0,00 | 3,67 | -0,05 | 0,00 | 0,00 | 0,00 | 0,00 | 117 |
| 0,00 | 0,00 | 0,00 | 0,00 | 0,00 | 0,00 | 0,00 | 5,10 | -0,07 | 0,00 | 0,00 | 0,00 | 0,00 | 118 |
| 0,00 | 0,00 | 0,00 | 0,00 | 0,00 | 0,00 | 0,00 | 0,00 | 0,00 | 0,00 | 0,00 | 0,00 | 0,00 | 119 |
| 0,00 | 0,00 | 0,00 | 0,00 | 0,00 | 0,00 | 0,00 | 0,00 | 0,00 | 0,00 | 0,00 | 0,00 | 0,00 | 120 |
| 0,00 | 0,00 | 0,00 | 0,00 | 0,00 | 0,00 | 0,00 | 0,00 | 0,00 | 0,00 | 0,00 | 0,00 | 0,00 | 121 |
| 0,00 | 0,00 | 0,00 | 0,00 | 0,00 | 0,00 | 0,00 | 0,00 | 0,00 | 0,00 | 0,00 | 0,00 | 0,00 | 122 |

INDICE DE PRECIOS AL PRODUCTOR (IPP)

Sigue....

**Tabla No. 03.-VARIACIÓN PORCENTUAL MENSUAL DEL ÍNDICE TOTAL (NACIONAL Y EXPORTACIÓN) DE PRECIOS AL PRODUCTOR (IPP)
SEGÚN SECCIONES, DIVISIONES Y GRUPOS DE LA CLASIFICACIÓN CENTRAL DE PRODUCTOS (CCP)**

BASE: Año 1995 = 100

Tabla No. 03 - Continuación

| No. de orden | Código CCP | Secciones, Divisiones y Grupos | Ago.2014 | Sep.2014 | Oct.2014 | Nov.2014 | Dic.2014 | No. de orden |
|--------------|------------|--------------------------------------------------------------------------------------------------------------------------|----------|----------|----------|----------|----------|--------------|
| 113 | 432 | BOMBAS, COMPRESORES, MOTORES DE FUERZA HIDRÁULICA Y MOTORES DE POTENCIA NEUMÁTICA Y VÁLVULAS Y SUS PARTES Y PIEZAS | 0,00 | 0,00 | 0,00 | 0,00 | 0,00 | 113 |
| 114 | 439 | OTRAS MAQUINAS PARA USOS GENERALES Y SUS PARTES Y PIEZAS | 0,00 | 0,00 | 0,00 | 0,00 | 0,00 | 114 |
| 115 | 44 | MAQUINARIA PARA USOS ESPECIALES | 0,00 | 0,00 | 0,00 | 0,02 | 0,34 | 115 |
| 116 | 448 | APARATOS DE USO DOMESTICO Y SUS PARTES Y PIEZAS | 0,00 | 0,00 | 0,00 | 0,02 | 0,34 | 116 |
| 117 | 46 | MAQUINARIA Y APARATOS ELÉCTRICOS | 0,00 | -0,12 | 0,00 | 0,00 | 0,00 | 117 |
| 118 | 463 | HILOS Y CABLES AISLADOS; CABLES DE FIBRAS ÓPTICAS | 0,00 | -0,17 | 0,00 | 0,00 | 0,00 | 118 |
| 119 | 464 | ACUMULADORES Y PILAS Y BATERÍAS PRIMARIAS Y SUS PARTES Y PIEZAS | 0,00 | 0,00 | 0,00 | 0,00 | 0,00 | 119 |
| 120 | 465 | LÁMPARAS ELÉCTRICAS DE INCANDESCENCIA O DESCARGA; LÁMPARAS DE ARCO, EQUIPO PARA ALUMBRADO ELÉCTRICO; SUS PARTES Y PIEZAS | 0,00 | 0,00 | 0,00 | 0,00 | 0,00 | 120 |
| 121 | 469 | OTRO EQUIPO ELÉCTRICO Y SUS PARTES Y PIEZAS | 0,00 | 0,00 | 0,00 | 0,00 | 0,00 | 121 |
| 122 | 48 | APARATOS MÉDICOS, INSTRUMENTOS ÓPTICOS Y DE PRECISIÓN, RELOJES | 0,00 | 0,00 | 0,00 | 0,00 | 0,00 | 122 |

ÍNDICE DE PRECIOS AL PRODUCTOR (IPP)

Sigue....

**Tabla No. 03.-VARIACIÓN PORCENTUAL MENSUAL DEL ÍNDICE TOTAL (NACIONAL Y EXPORTACIÓN) DE PRECIOS AL PRODUCTOR (IPP)
SEGÚN SECCIONES, DIVISIONES Y GRUPOS DE LA CLASIFICACIÓN CENTRAL DE PRODUCTOS (CCP)**

BASE: Año 1995 = 100

Tabla No. 03 Continúa...

| No. de orden | Código CCP | Secciones, Divisiones y Grupos | Dic.2012 | Ene.2013 | Feb.2013 | Mar.2013 | Abr.2013 | May.2013 | Jun.2013 |
|--------------|------------|-------------------------------------------------------------------------------------------------------------------------------|----------|----------|----------|----------|----------|----------|----------|
| 123 | 482 | INSTRUMENTOS Y APARATOS DE MEDICIÓN, VERIFICACIÓN, ANÁLISIS, DE NAVEGACIÓN Y PARA OTROS FINES, EXCEPTO INSTRUMENTOS ..., ETC. | 29,63 | 0,00 | 0,00 | 0,00 | 0,00 | 0,00 | 0,00 |
| 124 | 49 | EQUIPO DE TRANSPORTE | 0,01 | 0,23 | 0,21 | -1,07 | 1,20 | -0,90 | -0,08 |
| 125 | 491 | VEHÍCULOS AUTOMOTORES, REMOLQUES Y SEMIRREMOLQUES; SUS PARTES, PIEZAS Y ACCESORIOS | 0,01 | 0,24 | 0,20 | -1,11 | 1,20 | -0,93 | -0,09 |
| 126 | 492 | CARROCERÍAS (INCLUSO CABINAS) PARA VEHÍCULOS AUTOMOTORES; REMOLQUES Y SEMIRREMOLQUES; PARTES, PIEZAS Y ACCESORIOS | 0,00 | 0,04 | 0,46 | 0,00 | 1,20 | -0,25 | 0,26 |

ÍNDICE DE PRECIOS AL PRODUCTOR (IPP)

Sigue....

**Tabla No. 03.-VARIACIÓN PORCENTUAL MENSUAL DEL ÍNDICE TOTAL (NACIONAL Y EXPORTACIÓN) DE PRECIOS AL PRODUCTOR (IPP)
SEGÚN SECCIONES, DIVISIONES Y GRUPOS DE LA CLASIFICACIÓN CENTRAL DE PRODUCTOS (CCP)
BASE: Año 1995 = 100**

Tabla No. 03 Continúa

| Jul.2013 | Ago.2013 | Sep.2013 | Oct.2013 | Nov.2013 | Dic.2013 | Ene.2014 | Feb.2014 | Mar.2014 | Abr.2014 | May.2014 | Jun.2014 | Jul.2014 | No. de orden |
|----------|----------|----------|----------|----------|----------|----------|----------|----------|----------|----------|----------|----------|--------------|
| 0,00 | 0,00 | 0,00 | 0,00 | 0,00 | 0,00 | 0,00 | 0,00 | 0,00 | 0,00 | 0,00 | 0,00 | 0,00 | 123 |
| 0,29 | -0,63 | 1,21 | -0,09 | 0,00 | 0,00 | -1,94 | 0,01 | 0,53 | 0,52 | 0,00 | 0,96 | 0,01 | 124 |
| 0,30 | -0,65 | 1,25 | -0,10 | 0,00 | 0,00 | -2,06 | 0,00 | 0,52 | 0,52 | 0,00 | 1,01 | 0,00 | 125 |
| 0,00 | 0,06 | 0,00 | 0,11 | 0,00 | 0,00 | 1,30 | 0,20 | 0,83 | 0,56 | 0,00 | -0,19 | 0,24 | 126 |

INDICE DE PRECIOS AL PRODUCTOR (IPP)

Sigue....

**Tabla No. 03.-VARIACIÓN PORCENTUAL MENSUAL DEL ÍNDICE TOTAL (NACIONAL Y EXPORTACIÓN) DE PRECIOS AL PRODUCTOR (IPP)
SEGÚN SECCIONES, DIVISIONES Y GRUPOS DE LA CLASIFICACIÓN CENTRAL DE PRODUCTOS (CCP)
BASE: Año 1995 = 100**

Tabla No. 03. Continuación

| No. de orden | Código CCP | Secciones, Divisiones y Grupos | Ago.2014 | Sep.2014 | Oct.2014 | Nov.2014 | Dic.2014 | No. de orden |
|--------------|------------|-------------------------------------------------------------------------------------------------------------------------------|----------|----------|----------|----------|----------|--------------|
| 123 | 482 | INSTRUMENTOS Y APARATOS DE MEDICIÓN, VERIFICACIÓN, ANÁLISIS, DE NAVEGACIÓN Y PARA OTROS FINES, EXCEPTO INSTRUMENTOS ..., ETC. | 0,00 | 0,00 | 0,00 | 0,00 | 0,00 | 123 |
| 124 | 49 | EQUIPO DE TRANSPORTE | 0,00 | 0,98 | -1,28 | 0,26 | 1,00 | 124 |
| 125 | 491 | VEHÍCULOS AUTOMOTORES, REMOLQUES Y SEMIRREMOLQUES; SUS PARTES, PIEZAS Y ACCESORIOS | 0,00 | 1,02 | -1,33 | 0,27 | 1,04 | 125 |
| 126 | 492 | CARROCERÍAS (INCLUSO CABINAS) PARA VEHÍCULOS AUTOMOTORES; REMOLQUES Y SEMIRREMOLQUES; PARTES, PIEZAS Y ACCESORIOS | 0,00 | -0,01 | -0,03 | 0,00 | 0,06 | 126 |

ÍNDICE DE PRECIOS AL PRODUCTOR (IPP)



www.ecuadorencifras.gob.ec

Tabla No. 04 VARIACIONES ANUALES Y EN LO QUE VA DEL AÑO

Tabla Nro. 04.- VARIACIÓN PORCENTUAL ANUAL Y EN LO QUE VA DEL AÑO DEL ÍNDICE *TOTAL (NACIONAL Y EXPORTACIÓN)*
DE PRECIOS AL PRODUCTOR (IPP) SEGÚN SECCIONES, DIVISIONES Y GRUPOS DE LA CLASIFICACIÓN CENTRAL DE PRODUCTOS (CCP)
BASE: Año 1995 = 100

| No. de orden | Código CCP | Secciones, Divisiones y Grupos | Periodos Anuales | | | | | | |
|--------------|------------|-----------------------------------------------------------------------|------------------|----------|----------|----------|----------|----------|----------|
| | | | Dic.2011 | Ene.2012 | Feb.2012 | Mar.2012 | Abr.2012 | May.2012 | Jun.2012 |
| | | | a | a | a | a | a | a | a |
| | | | Dic.2012 | Ene.2013 | Feb.2013 | Mar.2013 | Abr.2013 | May.2013 | Jun.2013 |
| 01 | 5 | <u>ÍNDICE TOTAL</u> | -3,39 | 0,23 | -0,03 | -5,56 | -6,75 | -1,88 | 7,18 |
| 02 | 0 | <u>PRODUCTOS DE LA AGRICULTURA, LA SILVICULTURA Y LA PESCA</u> | 1,24 | -4,30 | 0,06 | -1,74 | 0,53 | -6,85 | 4,53 |
| 03 | 01 | <u>PRODUCTOS DE LA AGRICULTURA Y LA HORTICULTURA</u> | 8,79 | 9,73 | 6,91 | 4,05 | 8,10 | 5,45 | 7,18 |
| 04 | 011 | CEREALES | 6,59 | 14,98 | 21,91 | 15,29 | 32,25 | 20,94 | 18,68 |
| 05 | 012 | LEGUMBRES | 6,61 | 21,44 | 16,07 | 2,65 | -0,39 | -1,51 | -9,80 |
| 06 | 013 | FRUTAS Y NUECES | 17,68 | 13,26 | 4,89 | 3,24 | 4,75 | 6,52 | 9,54 |
| 07 | 014 | SEMILLAS Y FRUTOS OLEAGINOSOS | -20,08 | -20,54 | -21,25 | -23,66 | -25,74 | -25,57 | -16,96 |
| 08 | 016 | CULTIVOS DE PLANTAS BEBESTIBLES Y ESPECIAS | 13,15 | 5,90 | 4,55 | 5,29 | 14,35 | 5,26 | 9,50 |
| 09 | 018 | PLANTAS UTILIZADAS EN LA FABRICACIÓN DE AZÚCAR | 9,23 | -9,26 | -14,66 | 5,28 | 1,77 | 1,77 | 22,62 |
| 10 | 019 | MATERIAS VEGETALES EN BRUTO N.C.P. | 2,14 | -0,69 | -9,24 | -5,51 | -4,70 | -5,04 | -3,19 |
| 11 | 02 | <u>ANIMALES VIVOS Y PRODUCTOS ANIMALES</u> | -4,74 | 3,07 | -0,08 | 4,77 | -5,01 | -8,89 | 3,21 |
| 12 | 021 | ANIMALES VIVOS | -3,68 | 4,28 | 2,05 | 6,85 | -4,79 | -8,80 | 4,36 |

INDICE DE PRECIOS AL PRODUCTOR (IPP)

Sigue....

**Tabla Nro. 04.- VARIACIÓN PORCENTUAL ANUAL Y EN LO QUE VA DEL AÑO DEL ÍNDICE *TOTAL (NACIONAL Y EXPORTACIÓN)*
DE PRECIOS AL PRODUCTOR (IPP) SEGÚN SECCIONES, DIVISIONES Y GRUPOS DE LA CLASIFICACIÓN CENTRAL DE PRODUCTOS (CCP)
BASE: Año 1995 = 100**

Tabla No. 04.- Continuación ...

| Periodos Anuales | | | | | | | | | | | | | No. de orden |
|------------------|----------|----------|----------|----------|----------|----------|----------|----------|----------|----------|----------|----------|--------------|
| Jul.2012 | Ago.2012 | Sep.2012 | Oct.2012 | Nov.2012 | Dic.2012 | Ene.2013 | Feb.2013 | Mar.2013 | Abr.2013 | May.2013 | Jun.2013 | Jul.2013 | |
| a | a | a | a | a | a | a | a | a | a | a | a | a | |
| Jul.2013 | Ago.2013 | Sep.2013 | Oct.2013 | Nov.2013 | Dic.2013 | ENE.2014 | Feb.2014 | MAR.2014 | Abr.2014 | May.2014 | Jun.2014 | Jul.2014 | |
| 8,30 | 4,04 | 3,60 | 1,98 | 0,30 | 3,84 | -2,46 | 3,27 | 2,67 | 5,60 | 3,14 | 5,37 | -1,64 | 01 |
| 1,09 | -3,52 | 5,67 | 0,55 | 5,22 | 8,16 | 4,67 | 6,89 | 4,35 | 5,96 | 8,14 | 4,49 | 8,09 | 02 |
| 2,52 | 2,08 | -1,07 | -7,06 | -2,82 | 1,26 | -0,72 | -2,58 | -2,05 | -1,43 | -1,54 | 0,08 | 2,41 | 03 |
| 8,63 | 4,61 | -8,26 | -7,00 | -4,60 | -4,32 | -10,91 | -14,97 | -13,56 | -11,83 | -19,17 | -15,74 | -3,93 | 04 |
| -35,04 | -34,49 | -36,68 | -33,37 | -27,48 | -12,33 | 1,36 | -10,35 | 0,31 | 1,75 | -6,84 | -3,10 | 10,99 | 05 |
| 15,51 | 16,57 | 17,98 | -1,90 | 2,60 | 4,88 | 0,23 | -0,47 | -0,41 | -0,25 | 4,66 | 5,93 | 0,15 | 06 |
| -11,63 | -16,16 | -15,13 | -1,69 | 3,01 | 13,83 | 13,37 | 15,04 | 16,04 | 14,06 | 16,31 | 14,59 | 15,06 | 07 |
| 2,23 | 3,58 | 0,25 | -3,71 | 8,47 | 11,77 | 19,78 | 23,64 | 22,77 | 24,52 | 31,74 | 26,97 | 32,23 | 08 |
| 4,74 | 11,46 | 14,88 | 10,24 | 9,04 | 6,21 | 7,88 | 25,37 | -2,67 | -2,41 | -3,45 | -2,07 | -2,78 | 09 |
| -3,00 | -0,46 | -2,73 | -2,87 | -1,58 | 2,58 | 3,20 | 10,22 | 6,45 | 3,72 | 7,84 | 8,44 | 2,43 | 10 |
| 8,60 | 2,13 | 13,12 | 8,65 | 4,00 | 0,22 | 0,22 | 12,49 | 15,45 | 21,44 | 23,75 | 14,95 | 11,95 | 11 |
| 9,96 | 2,80 | 15,24 | 9,96 | 5,60 | 0,80 | 1,28 | 14,60 | 18,78 | 25,44 | 27,29 | 16,30 | 12,50 | 12 |

INDICE DE PRECIOS AL PRODUCTOR (IPP)

Sigue.....

Tabla Nro. 04.- VARIACIÓN PORCENTUAL ANUAL Y EN LO QUE VA DEL AÑO DEL ÍNDICE *TOTAL (NACIONAL Y EXPORTACIÓN)*
DE PRECIOS AL PRODUCTOR (IPP) SEGÚN SECCIONES, DIVISIONES Y GRUPOS DE LA CLASIFICACIÓN CENTRAL DE PRODUCTOS (CCP)
BASE: Año 1995 = 100

.....Continuación

| No. de orden | Código CCP | Secciones, Divisiones y Grupos | Periodos Anuales | | | | | En lo que va del año | No. de orden | |
|--------------|------------|-----------------------------------------------------------------------|------------------|----------|----------|----------|----------|----------------------|--------------|--|
| | | | Ago.2013 | Sep.2013 | Oct.2013 | Nov.2013 | Dic.2013 | Dic.2013 | | |
| | | | a | a | a | a | a | a | | |
| | | | Ago.2014 | Sep.2014 | Oct.2014 | Nov.2014 | Dic.2014 | Dic.2014 | | |
| 01 | 5 | <u>ÍNDICE TOTAL</u> | -1,30 | -4,98 | -8,00 | -6,51 | -19,10 | -19,10 | 01 | |
| 02 | 0 | <u>PRODUCTOS DE LA AGRICULTURA, LA SILVICULTURA Y LA PESCA</u> | 24,43 | 11,48 | 12,03 | 13,10 | 6,50 | 6,50 | 02 | |
| 03 | 01 | <u>PRODUCTOS DE LA AGRICULTURA Y LA HORTICULTURA</u> | 3,81 | 2,46 | 10,94 | 9,63 | 2,29 | 2,29 | 03 | |
| 04 | 011 | CEREALES | -2,96 | -0,67 | 8,87 | 7,92 | 4,59 | 4,59 | 04 | |
| 05 | 012 | LEGUMBRES | 26,97 | 36,21 | 37,98 | 39,73 | 18,25 | 18,25 | 05 | |
| 06 | 013 | FRUTAS Y NUECES | -0,73 | -4,51 | 9,10 | 8,47 | -0,07 | -0,07 | 06 | |
| 07 | 014 | SEMILLAS Y FRUTOS OLEAGINOSOS | 14,97 | 11,58 | -3,94 | -5,03 | -6,99 | -6,99 | 07 | |
| 08 | 016 | CULTIVOS DE PLANTAS BEBESTIBLES Y ESPECIAS | 30,94 | 18,33 | 23,67 | 8,57 | 3,56 | 3,56 | 08 | |
| 09 | 018 | PLANTAS UTILIZADAS EN LA FABRICACIÓN DE AZÚCAR | -2,43 | -7,89 | -2,10 | -6,40 | -8,35 | -8,35 | 09 | |
| 10 | 019 | MATERIAS VEGETALES EN BRUTO N.C.P. | 2,99 | 2,98 | 5,94 | 4,83 | -1,09 | -1,09 | 10 | |
| 11 | 02 | <u>ANIMALES VIVOS Y PRODUCTOS ANIMALES</u> | 24,71 | 6,95 | 21,85 | 17,87 | 19,92 | 19,92 | 11 | |
| 12 | 021 | ANIMALES VIVOS | 25,76 | 5,44 | 21,58 | 16,74 | 19,59 | 19,59 | 12 | |

INDICE DE PRECIOS AL PRODUCTOR (IPP) Sique....

Tabla Nro. 04.- VARIACIÓN PORCENTUAL ANUAL Y EN LO QUE VA DEL AÑO DEL ÍNDICE *TOTAL (NACIONAL Y EXPORTACIÓN)*
DE PRECIOS AL PRODUCTOR (IPP) SEGÚN SECCIONES, DIVISIONES Y GRUPOS DE LA CLASIFICACIÓN CENTRAL DE PRODUCTOS (CCP)
BASE: Año 1995 = 100

.....Continuación

| No. de orden | Código CCP | Secciones, Divisiones y Grupos | Periodos Anuales | | | | | | |
|--------------|------------|------------------------------------------------------------------------------------------------------|------------------|--------------|--------------|---------------|---------------|--------------|--------------|
| | | | Dic.2011 | Ene.2012 | Feb.2012 | Mar.2012 | Abr.2012 | May.2012 | Jun.2012 |
| | | | a | a | a | a | a | a | a |
| | | | Dic.2012 | Ene.2013 | Feb.2013 | Mar.2013 | Abr.2013 | May.2013 | Jun.2013 |
| 13 | 029 | OTROS PRODUCTOS ANIMALES | -12,55 | -6,07 | -15,35 | -8,92 | -6,43 | -9,46 | -4,55 |
| 14 | 03 | PRODUCTOS DE LA SILVICULTURA Y LA EXTRACCIÓN DE MADERA | -19,15 | -22,17 | -19,18 | -26,28 | -23,08 | -26,06 | -24,80 |
| 15 | 032 | GOMAS NATURALES | -19,15 | -22,17 | -19,18 | -26,28 | -23,08 | -26,06 | -24,80 |
| 16 | 04 | PESCADO Y OTROS PRODUCTOS DE LA PESCA | -12,08 | -34,78 | -17,17 | -21,22 | -12,86 | -29,24 | -0,16 |
| 17 | 041 | PESCADO, VIVO, FRESCO O REFRIGERADO | -12,08 | -34,78 | -17,17 | -21,22 | -12,86 | -29,24 | -0,16 |
| 18 | 1 | <u>MINERALES; ELECTRICIDAD, GAS Y AGUA</u> | -8,90 | -0,17 | -1,65 | -12,76 | -16,13 | -5,24 | 10,58 |
| 19 | 12 | PETRÓLEO CRUDO Y GAS NATURAL | -9,01 | -0,18 | -1,80 | -12,87 | -16,27 | -5,22 | 10,69 |
| 20 | 120 | PETRÓLEO CRUDO Y GAS NATURAL | -9,01 | -0,18 | -1,80 | -12,87 | -16,27 | -5,22 | 10,69 |
| 21 | 14 | MINERALES METÁLICOS | 7,66 | 1,70 | 18,76 | 4,47 | 4,47 | -8,70 | -3,95 |
| 22 | 142 | MINERALES Y CONCENTRADOS DE METALES NO FERROSOS (EXCEPTO MINERALES Y CONCENTRADOS DE URANIO O TORIO) | 7,66 | 1,70 | 18,76 | 4,47 | 4,47 | -8,70 | -3,95 |

INDICE DE PRECIOS AL PRODUCTOR (IPP)

Sigue....

**Tabla Nro. 04.- VARIACIÓN PORCENTUAL ANUAL Y EN LO QUE VA DEL AÑO DEL ÍNDICE *TOTAL (NACIONAL Y EXPORTACIÓN)*
DE PRECIOS AL PRODUCTOR (IPP) SEGÚN SECCIONES, DIVISIONES Y GRUPOS DE LA CLASIFICACIÓN CENTRAL DE PRODUCTOS (CCP)
BASE: Año 1995 = 100**

Tabla No. 04.- Continuación ...

| Periodos Anuales | | | | | | | | | | | | | No. de orden |
|------------------|-------------|--------------|--------------|--------------|--------------|---------------|--------------|--------------|-------------|-------------|-------------|--------------|--------------|
| Jul.2012 | Ago.2012 | Sep.2012 | Oct.2012 | Nov.2012 | Dic.2012 | Ene.2013 | Feb.2013 | Mar.2013 | Abr.2013 | May.2013 | Jun.2013 | Jul.2013 | |
| a | a | a | a | a | a | a | a | a | a | a | a | a | |
| Jul.2013 | Ago.2013 | Sep.2013 | Oct.2013 | Nov.2013 | Dic.2013 | ENE.2014 | Feb.2014 | MAR.2014 | Abr.2014 | May.2014 | Jun.2014 | Jul.2014 | |
| -1,42 | -2,61 | -1,50 | -0,68 | -7,50 | -4,46 | -8,73 | -5,66 | -10,22 | -5,86 | 0,49 | 4,94 | 7,38 | 13 |
| -18,56 | -18,18 | -18,18 | -9,51 | -7,81 | -7,91 | -7,97 | -9,19 | -11,04 | -13,85 | -16,67 | -14,07 | -6,39 | 14 |
| -18,56 | -18,18 | -18,18 | -9,51 | -7,81 | -7,91 | -7,97 | -9,19 | -11,04 | -13,85 | -16,67 | -14,07 | -6,39 | 15 |
| -6,51 | -18,36 | 17,74 | 14,65 | 34,95 | 36,71 | 25,83 | 32,39 | 14,24 | 14,64 | 23,28 | 7,35 | 18,01 | 16 |
| -6,51 | -18,36 | 17,74 | 14,65 | 34,95 | 36,71 | 25,83 | 32,39 | 14,24 | 14,64 | 23,28 | 7,35 | 18,01 | 17 |
| 12,81 | 2,68 | -1,77 | -3,74 | -8,57 | -1,76 | -13,35 | -2,80 | -2,70 | 5,64 | 0,10 | 4,66 | -9,68 | 18 |
| 12,99 | 2,77 | -1,73 | -3,57 | -8,42 | -1,50 | -13,22 | -2,54 | -2,53 | 5,86 | 0,14 | 4,73 | -9,74 | 19 |
| 12,99 | 2,77 | -1,73 | -3,57 | -8,42 | -1,50 | -13,22 | -2,54 | -2,53 | 5,86 | 0,14 | 4,73 | -9,74 | 20 |
| -11,02 | -10,78 | -7,38 | -25,87 | -26,30 | -32,25 | -29,98 | -32,55 | -23,64 | -21,87 | -6,28 | -6,89 | -0,50 | 21 |
| -11,02 | -10,78 | -7,38 | -25,87 | -26,30 | -32,25 | -29,98 | -32,55 | -23,64 | -21,87 | -6,28 | -6,89 | -0,50 | 22 |

INDICE DE PRECIOS AL PRODUCTOR (IPP)

Sigue.....

Tabla Nro. 04.- VARIACIÓN PORCENTUAL ANUAL Y EN LO QUE VA DEL AÑO DEL ÍNDICE *TOTAL (NACIONAL Y EXPORTACIÓN)*
DE PRECIOS AL PRODUCTOR (IPP) SEGÚN SECCIONES, DIVISIONES Y GRUPOS DE LA CLASIFICACIÓN CENTRAL DE PRODUCTOS (CCP)
BASE: Año 1995 = 100

.....Continuación

| No. de orden | Código CCP | Secciones, Divisiones y Grupos | Periodos Anuales | | | | | En lo que va del año | No. de orden | |
|--------------|------------|------------------------------------------------------------------------------------------------------|------------------|---------------|---------------|---------------|---------------|----------------------|--------------|--|
| | | | Ago.2013 | Sep.2013 | Oct.2013 | Nov.2013 | Dic.2013 | Dic.2013 | | |
| | | | a | a | a | a | a | a | | |
| | | | Ago.2014 | Sep.2014 | Oct.2014 | Nov.2014 | Dic.2014 | Dic.2014 | | |
| 13 | 029 | OTROS PRODUCTOS ANIMALES | 16,92 | 19,03 | 23,95 | 27,13 | 22,75 | 22,75 | 13 | |
| 14 | 03 | PRODUCTOS DE LA SILVICULTURA Y LA EXTRACCIÓN DE MADERA | -4,85 | -4,31 | -4,86 | -5,05 | -5,32 | -5,32 | 14 | |
| 15 | 032 | GOMAS NATURALES | -4,85 | -4,31 | -4,86 | -5,05 | -5,32 | -5,32 | 15 | |
| 16 | 04 | PESCADO Y OTROS PRODUCTOS DE LA PESCA | 76,96 | 34,49 | 7,65 | 18,18 | 6,78 | 6,78 | 16 | |
| 17 | 041 | PESCADO, VIVO, FRESCO O REFRIGERADO | 76,96 | 34,49 | 7,65 | 18,18 | 6,78 | 6,78 | 17 | |
| 18 | 1 | <u>MINERALES; ELECTRICIDAD, GAS Y AGUA</u> | -9,53 | -12,83 | -19,87 | -18,01 | -44,31 | -44,31 | 18 | |
| 19 | 12 | PETRÓLEO CRUDO Y GAS NATURAL | -9,55 | -12,84 | -19,99 | -18,11 | -44,60 | -44,60 | 19 | |
| 20 | 120 | PETRÓLEO CRUDO Y GAS NATURAL | -9,55 | -12,84 | -19,99 | -18,11 | -44,60 | -44,60 | 20 | |
| 21 | 14 | MINERALES METÁLICOS | -6,19 | -11,94 | -0,32 | -3,38 | 6,31 | 6,31 | 21 | |
| 22 | 142 | MINERALES Y CONCENTRADOS DE METALES NO FERROSOS (EXCEPTO MINERALES Y CONCENTRADOS DE URANIO O TORIO) | -6,19 | -11,94 | -0,32 | -3,38 | 6,31 | 6,31 | 22 | |

INDICE DE PRECIOS AL PRODUCTOR (IPP)

Sigue.....

Tabla Nro. 04.- VARIACIÓN PORCENTUAL ANUAL Y EN LO QUE VA DEL AÑO DEL ÍNDICE *TOTAL (NACIONAL Y EXPORTACIÓN)*
DE PRECIOS AL PRODUCTOR (IPP) SEGÚN SECCIONES, DIVISIONES Y GRUPOS DE LA CLASIFICACIÓN CENTRAL DE PRODUCTOS (CCP)
BASE: Año 1995 = 100

.....Continuación

| No. de orden | Código CCP | Secciones, Divisiones y Grupos | Periodos Anuales | | | | | | |
|--------------|------------|--------------------------------------------------------------------------------------------------------------------------------|------------------|----------|----------|----------|----------|----------|----------|
| | | | Dic.2011 | Ene.2012 | Feb.2012 | Mar.2012 | Abr.2012 | May.2012 | Jun.2012 |
| | | | a | a | a | a | a | a | a |
| | | | Dic.2012 | Ene.2013 | Feb.2013 | Mar.2013 | Abr.2013 | May.2013 | Jun.2013 |
| 23 | 2 | <i>PRODUCTOS ALIMENTICIOS, BEBIDAS Y TABACO; TEXTILES, PRENDAS DE VESTIR Y PRODUCTOS DE CUERO</i> | 3,58 | 3,67 | 3,53 | 6,73 | 8,45 | 8,06 | 8,44 |
| 24 | 21 | <i>CARNE, PESCADO, FRUTAS, LEGUMBRES, ACEITES Y GRASAS</i> | 2,07 | 2,07 | 2,53 | 9,31 | 11,64 | 11,86 | 12,98 |
| 25 | 211 | CARNE Y PRODUCTOS DE CARNE | 11,05 | 13,84 | 13,78 | 13,87 | 2,91 | 2,60 | 1,24 |
| 26 | 212 | PESCADO PREPARADO O EN CONSERVA | 3,51 | 2,61 | 3,38 | 12,65 | 18,02 | 18,56 | 18,54 |
| 27 | 213 | LEGUMBRES PREPARADAS O EN CONSERVA | -2,06 | -2,02 | 0,00 | 1,00 | -7,55 | 1,00 | 5,26 |
| 28 | 214 | JUGOS DE FRUTAS Y DE LEGUMBRES | 21,42 | 21,19 | 20,25 | 18,63 | 18,66 | 21,72 | 19,80 |
| 29 | 215 | FRUTAS Y NUECES PREPARADAS O CONSERVADAS | 5,00 | 2,41 | 0,00 | 0,00 | 0,00 | 0,00 | 0,00 |
| 30 | 216 | ACEITES Y GRASAS ANIMALES Y VEGETALES | -7,25 | -5,49 | -5,53 | -5,57 | -9,60 | -10,94 | -5,79 |
| 31 | 218 | TORTAS DE SEMILLAS OLEAGINOSAS Y OTROS RESIDUOS SÓLIDOS RESULTANTES DE LA EXTRACCIÓN DE GRASAS O ACEITES VEGETALES; ETC. | -8,06 | 5,82 | -4,17 | 0,54 | 2,63 | -2,73 | 13,22 |
| 32 | 22 | <i>PRODUCTOS LÁCTEOS</i> | 1,03 | 0,93 | 1,13 | 1,15 | 0,55 | 0,74 | 0,75 |

INDICE DE PRECIOS AL PRODUCTOR (IPP)

Sigue....

Tabla Nro. 04.- VARIACIÓN PORCENTUAL ANUAL Y EN LO QUE VA DEL AÑO DEL ÍNDICE *TOTAL (NACIONAL Y EXPORTACIÓN)* DE PRECIOS AL PRODUCTOR (IPP) SEGÚN SECCIONES, DIVISIONES Y GRUPOS DE LA CLASIFICACIÓN CENTRAL DE PRODUCTOS (CCP)
BASE: Año 1995 = 100

Tabla No. 04.- Continuación ...

| Periodos Anuales | | | | | | | | | | | | | No. de orden |
|------------------|----------|----------|----------|----------|----------|----------|----------|----------|----------|----------|----------|----------|--------------|
| Jul.2012 | Ago.2012 | Sep.2012 | Oct.2012 | Nov.2012 | Dic.2012 | Ene.2013 | Feb.2013 | Mar.2013 | Abr.2013 | May.2013 | Jun.2013 | Jul.2013 | |
| a | a | a | a | a | a | a | a | a | a | a | a | a | |
| Jul.2013 | Ago.2013 | Sep.2013 | Oct.2013 | Nov.2013 | Dic.2013 | ENE.2014 | Feb.2014 | MAR.2014 | Abr.2014 | May.2014 | Jun.2014 | Jul.2014 | |
| 10,71 | 17,12 | 21,64 | 20,90 | 20,26 | 19,87 | 19,80 | 20,74 | 18,08 | 10,81 | 10,13 | 12,19 | 9,70 | 23 |
| 17,45 | 29,22 | 39,37 | 38,27 | 36,46 | 33,46 | 33,58 | 33,97 | 28,05 | 14,89 | 13,60 | 16,96 | 12,86 | 24 |
| -0,79 | -0,82 | -0,07 | -1,04 | -1,23 | -0,84 | -0,10 | 1,20 | 0,83 | 0,90 | 1,96 | 4,53 | 6,70 | 25 |
| 25,41 | 41,65 | 55,84 | 52,90 | 49,32 | 44,46 | 44,69 | 44,77 | 36,37 | 18,57 | 16,69 | 21,27 | 15,81 | 26 |
| 0,00 | -8,49 | 1,00 | 2,04 | 0,00 | 5,26 | 3,09 | -0,99 | -1,98 | 1,02 | 1,98 | 3,00 | 4,04 | 27 |
| 20,97 | 18,82 | 19,80 | 17,69 | 10,00 | 12,67 | 8,97 | 6,26 | 4,88 | 5,66 | 8,51 | 8,53 | 2,75 | 28 |
| -0,32 | -0,32 | 0,47 | 0,47 | 0,47 | 0,47 | 3,01 | 7,54 | 7,54 | 7,54 | 7,54 | 7,54 | 6,29 | 29 |
| -6,54 | -7,01 | -6,09 | -3,13 | -0,76 | 1,28 | 1,37 | 2,03 | 2,48 | 2,53 | 1,83 | 0,21 | -0,07 | 30 |
| 0,39 | 0,69 | 0,05 | 14,93 | 22,86 | 23,16 | 17,24 | 20,02 | 15,15 | 18,53 | 25,06 | 17,51 | 15,27 | 31 |
| 0,75 | 0,43 | 6,22 | 7,33 | 7,22 | 7,64 | 7,64 | 7,59 | 7,59 | 7,88 | 8,61 | 8,60 | 8,70 | 32 |

INDICE DE PRECIOS AL PRODUCTOR (IPP)

Sigue.....

Tabla Nro. 04.- VARIACIÓN PORCENTUAL ANUAL Y EN LO QUE VA DEL AÑO DEL ÍNDICE *TOTAL (NACIONAL Y EXPORTACIÓN)* DE PRECIOS AL PRODUCTOR (IPP) SEGÚN SECCIONES, DIVISIONES Y GRUPOS DE LA CLASIFICACIÓN CENTRAL DE PRODUCTOS (CCP)
BASE: Año 1995 = 100

.....Continuación

| No. de orden | Código CCP | Secciones, Divisiones y Grupos | Periodos Anuales | | | | | En lo que va del año | No. de orden | |
|--------------|------------|--------------------------------------------------------------------------------------------------------------------------------|------------------|----------|----------|----------|----------|----------------------|--------------|--|
| | | | Ago.2013 | Sep.2013 | Oct.2013 | Nov.2013 | Dic.2013 | Dic.2013 | | |
| | | | a | a | a | a | a | a | | |
| | | | Ago.2014 | Sep.2014 | Oct.2014 | Nov.2014 | Dic.2014 | Dic.2014 | | |
| 23 | 2 | PRODUCTOS ALIMENTICIOS, BEBIDAS Y TABACO; TEXTILES, PRENDAS DE VESTIR Y PRODUCTOS DE CUERO | 0,06 | -2,98 | -2,80 | -3,02 | -1,69 | -1,69 | 23 | |
| 24 | 21 | CARNE, PESCADO, FRUTAS, LEGUMBRES, ACEITES Y GRASAS | -3,48 | -8,44 | -7,60 | -8,31 | -4,33 | -4,33 | 24 | |
| 25 | 211 | CARNE Y PRODUCTOS DE CARNE | 6,70 | 6,04 | 7,03 | 7,23 | 6,75 | 6,75 | 25 | |
| 26 | 212 | PESCADO PREPARADO O EN CONSERVA | -5,12 | -10,81 | -9,78 | -10,68 | -5,58 | -5,58 | 26 | |
| 27 | 213 | LEGUMBRES PREPARADAS O EN CONSERVA | 9,28 | 4,95 | 6,00 | 6,00 | 6,00 | 6,00 | 27 | |
| 28 | 214 | JUGOS DE FRUTAS Y DE LEGUMBRES | 0,80 | -2,98 | -9,26 | -18,62 | -19,92 | -19,92 | 28 | |
| 29 | 215 | FRUTAS Y NUECES PREPARADAS O CONSERVADAS | 6,29 | 5,46 | 5,46 | 5,46 | 5,46 | 5,46 | 29 | |
| 30 | 216 | ACEITES Y GRASAS ANIMALES Y VEGETALES | 0,58 | -1,83 | -1,25 | -0,62 | -1,48 | -1,48 | 30 | |
| 31 | 218 | TORTAS DE SEMILLAS OLEAGINOSAS Y OTROS RESIDUOS SÓLIDOS RESULTANTES DE LA EXTRACCIÓN DE GRASAS O ACEITES VEGETALES; ETC. | 16,82 | 24,36 | 15,59 | 15,59 | 13,43 | 13,43 | 31 | |
| 32 | 22 | PRODUCTOS LÁCTEOS | 8,66 | 2,73 | 1,57 | 1,67 | 1,13 | 1,13 | 32 | |

INDICE DE PRECIOS AL PRODUCTOR (IPP)

Sigue.....

Tabla Nro. 04.- VARIACIÓN PORCENTUAL ANUAL Y EN LO QUE VA DEL AÑO DEL ÍNDICE *TOTAL (NACIONAL Y EXPORTACIÓN)*
DE PRECIOS AL PRODUCTOR (IPP) SEGÚN SECCIONES, DIVISIONES Y GRUPOS DE LA CLASIFICACIÓN CENTRAL DE PRODUCTOS (CCP)
BASE: Año 1995 = 100

.....Continuación

| No. de orden | Código CCP | Secciones, Divisiones y Grupos | Periodos Anuales | | | | | | |
|--------------|------------|-----------------------------------------------------------------------------------------|------------------|----------|----------|----------|----------|----------|----------|
| | | | Dic.2011 | Ene.2012 | Feb.2012 | Mar.2012 | Abr.2012 | May.2012 | Jun.2012 |
| | | | a | a | a | a | a | a | a |
| | | | Dic.2012 | Ene.2013 | Feb.2013 | Mar.2013 | Abr.2013 | May.2013 | Jun.2013 |
| 33 | 221 | LECHE Y CREMA ELABORADAS | 0,31 | 0,22 | 1,31 | 1,31 | 0,00 | 0,00 | 0,00 |
| 34 | 229 | OTROS PRODUCTOS LÁCTEOS | 1,63 | 1,52 | 0,97 | 1,02 | 1,02 | 1,36 | 1,37 |
| 35 | 23 | PRODUCTOS DE MOLINERÍA Y ALMIDONES Y SUS PRODUCTOS; OTROS PRODUCTOS ALIMENTICIOS | 5,15 | 4,67 | 3,17 | 1,62 | 3,65 | 3,99 | 3,26 |
| 36 | 231 | PRODUCTOS DE MOLINERÍA | 5,97 | 6,67 | 6,69 | 6,34 | 6,42 | 7,34 | 7,19 |
| 37 | 233 | PREPARADOS DEL TIPO UTILIZADO PARA LA ALIMENTACIÓN DE ANIMALES | 9,91 | 7,64 | 7,64 | 6,52 | 6,52 | 6,54 | 4,44 |
| 38 | 234 | PRODUCTOS DE PANADERÍA | 5,05 | 5,19 | 6,32 | 5,40 | 2,01 | 1,79 | 1,72 |
| 39 | 235 | AZÚCAR | 0,78 | 0,78 | 0,85 | 1,13 | 1,28 | 1,32 | 1,07 |
| 40 | 236 | CACAO, CHOCOLATE Y ARTÍCULOS DE CONFITERÍA PREPARADOS CON AZÚCAR | 11,00 | 10,27 | 0,97 | -5,21 | 8,34 | 7,40 | 5,77 |
| 41 | 237 | MACARRONES, FIDEOS, ALCUZCUZ Y PRODUCTOS FARINÁCEOS ANÁLOGOS | 1,99 | 0,92 | 1,58 | 1,58 | 2,98 | 3,35 | 3,35 |
| 42 | 239 | PRODUCTOS ALIMENTICIOS N.C.P. | -0,22 | -0,44 | -1,07 | -2,07 | -2,22 | -0,82 | -0,83 |
| 43 | 24 | BEBIDAS | 10,70 | 13,36 | 10,19 | 9,89 | 9,20 | 3,83 | 3,82 |

ÍNDICE DE PRECIOS AL PRODUCTOR (IPP)

Sigue.....

**Tabla Nro. 04.- VARIACIÓN PORCENTUAL ANUAL Y EN LO QUE VA DEL AÑO DEL ÍNDICE TOTAL (NACIONAL Y EXPORTACIÓN) DE PRECIOS AL PRODUCTOR (IPP) SEGÚN SECCIONES, DIVISIONES Y GRUPOS DE LA CLASIFICACIÓN CENTRAL DE PRODUCTOS (CCP)
BASE: Año 1995 = 100**

Tabla No. 04.- Continuación ...

| Periodos Anuales | | | | | | | | | | | | | | No. de orden |
|------------------|----------|----------|----------|----------|----------|----------|----------|----------|----------|----------|----------|----------|----------|--------------|
| Jul.2012 | Ago.2012 | Sep.2012 | Oct.2012 | Nov.2012 | Dic.2012 | Ene.2013 | Feb.2013 | Mar.2013 | Abr.2013 | May.2013 | Jun.2013 | Jul.2013 | Jul.2013 | |
| a | a | a | a | a | a | a | a | a | a | a | a | a | a | |
| Jul.2013 | Ago.2013 | Sep.2013 | Oct.2013 | Nov.2013 | Dic.2013 | ENE.2014 | Feb.2014 | MAR.2014 | Abr.2014 | May.2014 | Jun.2014 | Jul.2014 | Jul.2014 | |
| 0,00 | 0,00 | 5,15 | 7,85 | 6,77 | 6,77 | 6,77 | 6,77 | 6,77 | 6,77 | 6,77 | 6,77 | 6,77 | 6,77 | 33 |
| 1,37 | 0,78 | 7,11 | 6,90 | 7,59 | 8,36 | 8,36 | 8,27 | 8,27 | 8,79 | 10,13 | 10,11 | 10,29 | 10,29 | 34 |
| 3,14 | 2,76 | 0,66 | 0,03 | 0,16 | 3,11 | 3,29 | 6,73 | 7,29 | 7,72 | 7,19 | 7,70 | 6,37 | 6,37 | 35 |
| 7,21 | 5,56 | 3,33 | 0,37 | -0,19 | -0,51 | -1,15 | -1,16 | -0,93 | -0,74 | -0,29 | -0,21 | -0,22 | -0,22 | 36 |
| 4,44 | 3,38 | 0,67 | 0,01 | -1,76 | -1,77 | -1,77 | -1,77 | -1,27 | -0,23 | -0,23 | -0,23 | 0,07 | 0,07 | 37 |
| 1,72 | 1,54 | -1,81 | -1,81 | -1,76 | -1,83 | -1,38 | -2,01 | -0,79 | 3,30 | 3,52 | 3,13 | 3,13 | 3,13 | 38 |
| -0,05 | -2,35 | -3,67 | -3,65 | -3,70 | -3,61 | -2,97 | -2,87 | -3,06 | -3,06 | -3,10 | -1,92 | -1,64 | -1,64 | 39 |
| 6,14 | 9,87 | 5,79 | 5,79 | 9,92 | 8,39 | 8,81 | 30,22 | 34,20 | 32,92 | 26,09 | 28,02 | 32,26 | 32,26 | 40 |
| 3,35 | 3,14 | 1,36 | 1,36 | 1,36 | -0,40 | 0,30 | 0,00 | 0,00 | 0,00 | 0,00 | 0,00 | 0,00 | 0,00 | 41 |
| -0,71 | -1,04 | -1,58 | -1,58 | -1,86 | 15,13 | 15,53 | 15,80 | 14,78 | 15,11 | 16,73 | 16,72 | 6,24 | 6,24 | 42 |
| 3,78 | 5,72 | 3,22 | 3,15 | 4,20 | 8,65 | 6,97 | 7,16 | 7,33 | 3,83 | 3,74 | 4,34 | 4,89 | 4,89 | 43 |

INDICE DE PRECIOS AL PRODUCTOR (IPP)

Sigue....

Tabla Nro. 04.- VARIACIÓN PORCENTUAL ANUAL Y EN LO QUE VA DEL AÑO DEL ÍNDICE *TOTAL (NACIONAL Y EXPORTACIÓN)*
DE PRECIOS AL PRODUCTOR (IPP) SEGÚN SECCIONES, DIVISIONES Y GRUPOS DE LA CLASIFICACIÓN CENTRAL DE PRODUCTOS (CCP)
BASE: Año 1995 = 100

.....Continuación

| No. de orden | Código CCP | Secciones, Divisiones y Grupos | Periodos Anuales | | | | | En lo que va del año | No. de orden | |
|--------------|------------|-----------------------------------------------------------------------------------------|------------------|----------|----------|----------|----------|----------------------|--------------|--|
| | | | Ago.2013 | Sep.2013 | Oct.2013 | Nov.2013 | Dic.2013 | Dic.2013 | | |
| | | | a | a | a | a | a | a | | |
| | | | Ago.2014 | Sep.2014 | Oct.2014 | Nov.2014 | Dic.2014 | Dic.2014 | | |
| 33 | 221 | LECHE Y CREMA ELABORADAS | 6,77 | 1,54 | -1,00 | 0,00 | 0,00 | 0,00 | 33 | |
| 34 | 229 | OTROS PRODUCTOS LÁCTEOS | 10,22 | 3,71 | 3,71 | 3,04 | 2,06 | 2,06 | 34 | |
| 35 | 23 | PRODUCTOS DE MOLINERÍA Y ALMIDONES Y SUS PRODUCTOS; OTROS PRODUCTOS ALIMENTICIOS | 6,55 | 7,77 | 6,05 | 6,77 | 3,05 | 3,05 | 35 | |
| 36 | 231 | PRODUCTOS DE MOLINERÍA | -0,64 | -0,56 | 0,02 | 0,40 | 0,22 | 0,22 | 36 | |
| 37 | 233 | PREPARADOS DEL TIPO UTILIZADO PARA LA ALIMENTACIÓN DE ANIMALES | 0,07 | 0,81 | 1,97 | 1,99 | 1,99 | 1,99 | 37 | |
| 38 | 234 | PRODUCTOS DE PANADERÍA | 4,09 | 7,07 | 7,07 | 7,02 | 7,02 | 7,02 | 38 | |
| 39 | 235 | AZÚCAR | -0,27 | 1,20 | 1,48 | 1,58 | 1,63 | 1,63 | 39 | |
| 40 | 236 | CACAO, CHOCOLATE Y ARTÍCULOS DE CONFITERÍA PREPARADOS CON AZÚCAR | 29,60 | 25,36 | 14,12 | 15,89 | 12,08 | 12,08 | 40 | |
| 41 | 237 | MACARRONES, FIDEOS, ALCUZCUZ Y PRODUCTOS FARINÁCEOS ANÁLOGOS | 5,98 | 5,98 | 5,98 | 5,98 | 5,98 | 5,98 | 41 | |
| 42 | 239 | PRODUCTOS ALIMENTICIOS N.C.P. | 6,39 | 12,66 | 11,94 | 13,48 | -1,54 | -1,54 | 42 | |
| 43 | 24 | BEBIDAS | 3,00 | 2,92 | 2,99 | 2,99 | -1,22 | -1,22 | 43 | |

ÍNDICE DE PRECIOS AL PRODUCTOR (IPP)

Sigue....

Tabla Nro. 04.- VARIACIÓN PORCENTUAL ANUAL Y EN LO QUE VA DEL AÑO DEL ÍNDICE *TOTAL (NACIONAL Y EXPORTACIÓN)*
DE PRECIOS AL PRODUCTOR (IPP) SEGÚN SECCIONES, DIVISIONES Y GRUPOS DE LA CLASIFICACIÓN CENTRAL DE PRODUCTOS (CCP)
BASE: Año 1995 = 100

.....Continuación

| No. de orden | Código CCP | Secciones, Divisiones y Grupos | Periodos Anuales | | | | | | |
|--------------|------------|------------------------------------------------------------------------------------------------------------------|------------------|----------|----------|----------|----------|----------|----------|
| | | | Dic.2011 | Ene.2012 | Feb.2012 | Mar.2012 | Abr.2012 | May.2012 | Jun.2012 |
| | | | a | a | a | a | a | a | a |
| | | | Dic.2012 | Ene.2013 | Feb.2013 | Mar.2013 | Abr.2013 | May.2013 | Jun.2013 |
| 44 | 241 | ALCOHOL ETÍLICO; AGUARDIENTES, LICORES Y OTRAS BEBIDAS ESPIRITUOSAS; PREPARADOS ALCOHÓLICOS COMPUESTOS ..., ETC. | -5,06 | 3,88 | 3,63 | 3,63 | 3,63 | 3,41 | 3,41 |
| 45 | 243 | LICORES DE MALTA Y MALTA | 13,91 | 15,62 | 8,68 | 8,68 | 6,96 | 6,96 | 6,96 |
| 46 | 244 | BEBIDAS NO ALCOHÓLICAS; AGUAS MINERALES EMBOTELLADAS | 11,53 | 13,34 | 13,33 | 12,63 | 12,87 | 0,97 | 0,96 |
| 47 | 25 | PRODUCTOS DE TABACO | 3,66 | 3,58 | 3,58 | 3,58 | 3,58 | 3,58 | 3,58 |
| 48 | 250 | PRODUCTOS DE TABACO | 3,66 | 3,58 | 3,58 | 3,58 | 3,58 | 3,58 | 3,58 |
| 49 | 26 | HILADOS E HILOS; TEJIDOS DE FIBRAS TEXTILES, INCLUSO AFELPADOS | -0,92 | -0,79 | 1,51 | 1,92 | 1,92 | 1,54 | 1,37 |
| 50 | 263 | HILADOS E HILOS DE FIBRAS TEXTILES NATURALES | -7,10 | -3,68 | -2,48 | -2,48 | -2,48 | -1,26 | -1,26 |
| 51 | 264 | HILADOS E HILOS DE FILAMENTOS CONTINUOS O FIBRAS DISCONTINUAS MANUFACTURADOS | 1,72 | 1,27 | 1,47 | 2,62 | 2,62 | 1,46 | 1,42 |
| 52 | 266 | TEJIDOS (EXCEPTO TEJIDOS ESPECIALES) DE ALGODÓN | -3,12 | -2,64 | 2,43 | 2,43 | 2,43 | 2,43 | 2,06 |

INDICE DE PRECIOS AL PRODUCTOR (IPP)

Sigue.....

**Tabla Nro. 04.- VARIACIÓN PORCENTUAL ANUAL Y EN LO QUE VA DEL AÑO DEL ÍNDICE TOTAL (NACIONAL Y EXPORTACIÓN) DE PRECIOS AL PRODUCTOR (IPP) SEGÚN SECCIONES, DIVISIONES Y GRUPOS DE LA CLASIFICACIÓN CENTRAL DE PRODUCTOS (CCP)
BASE: Año 1995 = 100**

Tabla No. 04.- Continuación ...

| Periodos Anuales | | | | | | | | | | | | | No. de orden |
|------------------|----------|----------|----------|----------|----------|----------|----------|----------|----------|----------|----------|----------|--------------|
| Jul.2012 | Ago.2012 | Sep.2012 | Oct.2012 | Nov.2012 | Dic.2012 | Ene.2013 | Feb.2013 | Mar.2013 | Abr.2013 | May.2013 | Jun.2013 | Jul.2013 | |
| a | a | a | a | a | a | a | a | a | a | a | a | a | |
| Jul.2013 | Ago.2013 | Sep.2013 | Oct.2013 | Nov.2013 | Dic.2013 | ENE.2014 | Feb.2014 | MAR.2014 | Abr.2014 | May.2014 | Jun.2014 | Jul.2014 | |
| 2,96 | 2,85 | 2,91 | 2,91 | 2,91 | 3,03 | 2,64 | 1,86 | 3,48 | 3,48 | 2,67 | 2,67 | 2,89 | 44 |
| 6,96 | 6,96 | 1,51 | 1,51 | 1,51 | 11,19 | 9,54 | 10,04 | 10,04 | 10,04 | 10,04 | 10,04 | 10,04 | 45 |
| 0,96 | 5,15 | 4,97 | 4,82 | 7,19 | 7,30 | 5,30 | 5,41 | 5,43 | -2,28 | -2,30 | -0,99 | 0,19 | 46 |
| 3,58 | 7,07 | 7,07 | 7,07 | 7,07 | 7,07 | 7,23 | 7,23 | 7,23 | 7,23 | 7,23 | 7,23 | 7,23 | 47 |
| 3,58 | 7,07 | 7,07 | 7,07 | 7,07 | 7,07 | 7,23 | 7,23 | 7,23 | 7,23 | 7,23 | 7,23 | 7,23 | 48 |
| 1,00 | 0,92 | 1,01 | 0,77 | 0,77 | -0,19 | -1,06 | -0,92 | -1,32 | -0,30 | 1,44 | 1,46 | 1,46 | 49 |
| -1,26 | 1,27 | 1,27 | 1,27 | 1,27 | 1,27 | 1,27 | 1,27 | 3,28 | 3,28 | 3,28 | 3,28 | 3,28 | 50 |
| 1,42 | 1,42 | 1,42 | 1,20 | 1,18 | -1,54 | -3,45 | -3,57 | -4,77 | -1,90 | 3,02 | 3,05 | 3,05 | 51 |
| 1,17 | 0,88 | 1,09 | 0,71 | 0,71 | 0,71 | 0,21 | 0,73 | 0,73 | 0,73 | 0,73 | 0,74 | 0,74 | 52 |

INDICE DE PRECIOS AL PRODUCTOR (IPP)

Sigue.....

Tabla Nro. 04.- VARIACIÓN PORCENTUAL ANUAL Y EN LO QUE VA DEL AÑO DEL ÍNDICE *TOTAL (NACIONAL Y EXPORTACIÓN)* DE PRECIOS AL PRODUCTOR (IPP) SEGÚN SECCIONES, DIVISIONES Y GRUPOS DE LA CLASIFICACIÓN CENTRAL DE PRODUCTOS (CCP)
BASE: Año 1995 = 100

.....Continuación

| No. de orden | Código CCP | Secciones, Divisiones y Grupos | Periodos Anuales | | | | | En lo que va del año | No. de orden | |
|--------------|------------|------------------------------------------------------------------------------------------------------------------|------------------|----------|----------|----------|----------|----------------------|--------------|--|
| | | | Ago.2013 | Sep.2013 | Oct.2013 | Nov.2013 | Dic.2013 | Dic.2013 | | |
| | | | a | a | a | a | a | a | | |
| | | | Ago.2014 | Sep.2014 | Oct.2014 | Nov.2014 | Dic.2014 | Dic.2014 | | |
| 44 | 241 | ALCOHOL ETÍLICO; AGUARDIENTES, LICORES Y OTRAS BEBIDAS ESPIRITUOSAS; PREPARADOS ALCOHÓLICOS COMPUESTOS ..., ETC. | 3,33 | 3,27 | 3,27 | 3,27 | 3,27 | 3,27 | 44 | |
| 45 | 243 | LICORES DE MALTA Y MALTA | 10,04 | 10,04 | 10,04 | 10,04 | 0,46 | 0,46 | 45 | |
| 46 | 244 | BEBIDAS NO ALCOHÓLICAS; AGUAS MINERALES EMBOTELLADAS | -3,80 | -3,94 | -3,82 | -3,80 | -3,90 | -3,90 | 46 | |
| 47 | 25 | PRODUCTOS DE TABACO | 7,23 | 7,23 | 7,23 | 10,85 | 10,85 | 10,85 | 47 | |
| 48 | 250 | PRODUCTOS DE TABACO | 7,23 | 7,23 | 7,23 | 10,85 | 10,85 | 10,85 | 48 | |
| 49 | 26 | HILADOS E HILOS; TEJIDOS DE FIBRAS TEXTILES, INCLUSO AFELPADOS | 1,14 | 0,93 | 1,01 | 2,11 | 3,07 | 3,07 | 49 | |
| 50 | 263 | HILADOS E HILOS DE FIBRAS TEXTILES NATURALES | 1,98 | -1,17 | -1,17 | -1,17 | -2,43 | -2,43 | 50 | |
| 51 | 264 | HILADOS E HILOS DE FILAMENTOS CONTINUOS O FIBRAS DISCONTINUAS MANUFACTURADOS | 3,05 | 2,40 | 2,63 | 5,75 | 8,68 | 8,68 | 51 | |
| 52 | 266 | TEJIDOS (EXCEPTO TEJIDOS ESPECIALES) DE ALGODÓN | -0,11 | 0,09 | 0,09 | 0,09 | 0,09 | 0,09 | 52 | |

ÍNDICE DE PRECIOS AL PRODUCTOR (IPP)

Sigue....

Tabla Nro. 04.- VARIACIÓN PORCENTUAL ANUAL Y EN LO QUE VA DEL AÑO DEL ÍNDICE *TOTAL (NACIONAL Y EXPORTACIÓN)*
DE PRECIOS AL PRODUCTOR (IPP) SEGÚN SECCIONES, DIVISIONES Y GRUPOS DE LA CLASIFICACIÓN CENTRAL DE PRODUCTOS (CCP)
BASE: Año 1995 = 100

.....Continuación

| No. de orden | Código CCP | Secciones, Divisiones y Grupos | Periodos Anuales | | | | | | |
|--------------|------------|------------------------------------------------------------------------------------------------------------------|------------------|----------|----------|----------|----------|----------|----------|
| | | | Dic.2011 | Ene.2012 | Feb.2012 | Mar.2012 | Abr.2012 | May.2012 | Jun.2012 |
| | | | a | a | a | a | a | a | a |
| | | | Dic.2012 | Ene.2013 | Feb.2013 | Mar.2013 | Abr.2013 | May.2013 | Jun.2013 |
| 53 | 267 | TEJIDOS (EXCEPTO TEJIDOS ESPECIALES) DE FILAMENTOS CONTINUOS Y FIBRAS DISCONTINUAS MANUFACTURADOS | 0,00 | -0,05 | 0,11 | 0,11 | 0,11 | 0,11 | 0,11 |
| 54 | 27 | ARTÍCULOS TEXTILES (EXCEPTO PRENDAS DE VESTIR) | 2,15 | -1,73 | 8,61 | 8,61 | 11,61 | 4,26 | 4,43 |
| 55 | 271 | ARTÍCULOS CONFECCIONADOS CON MATERIAS TEXTILES | 2,15 | -1,73 | 8,61 | 8,61 | 11,61 | 4,26 | 4,43 |
| 56 | 28 | TEJIDOS DE PUNTO O GANCHILLO; PRENDAS DE VESTIR | 4,27 | 3,91 | 6,39 | 5,50 | 5,71 | 5,22 | 4,49 |
| 57 | 281 | TEJIDOS DE PUNTO O GANCHILLO | 1,90 | 0,21 | 1,87 | -0,74 | -0,74 | -0,74 | -0,74 |
| 58 | 282 | PRENDAS DE VESTIR, EXCEPTO DE PELETERÍA | 4,53 | 4,33 | 6,89 | 6,18 | 6,42 | 5,87 | 5,05 |
| 59 | 29 | CUERO Y PRODUCTOS DE CUERO; CALZADO | 3,99 | 2,39 | 4,32 | 4,39 | 4,52 | 4,38 | 4,38 |
| 60 | 291 | CUERO CURTIDO O ADOBADO; CUERO ARTIFICIAL O REGENERADO | 2,25 | 4,46 | 2,85 | 2,85 | 2,85 | 3,97 | 3,97 |
| 61 | 293 | CALZADO CON SUELA Y PALAS DE CAUCHO O MATERIAS PLÁSTICAS, O CON SUELA Y PALAS DE CUERO O MATERIAS TEXTILES, ETC. | 4,14 | 4,62 | 4,62 | 4,62 | 4,62 | 3,13 | 3,13 |

INDICE DE PRECIOS AL PRODUCTOR (IPP)

Sigue....

**Tabla Nro. 04.- VARIACIÓN PORCENTUAL ANUAL Y EN LO QUE VA DEL AÑO DEL ÍNDICE *TOTAL (NACIONAL Y EXPORTACIÓN)*
DE PRECIOS AL PRODUCTOR (IPP) SEGÚN SECCIONES, DIVISIONES Y GRUPOS DE LA CLASIFICACIÓN CENTRAL DE PRODUCTOS (CCP)
BASE: Año 1995 = 100**

Tabla No. 04.- Continuación ...

| Periodos Anuales | | | | | | | | | | | | | No. de orden |
|------------------|----------|----------|----------|----------|----------|----------|----------|----------|----------|----------|----------|----------|--------------|
| Jul.2012 | Ago.2012 | Sep.2012 | Oct.2012 | Nov.2012 | Dic.2012 | Ene.2013 | Feb.2013 | Mar.2013 | Abr.2013 | May.2013 | Jun.2013 | Jul.2013 | |
| a | a | a | a | a | a | a | a | a | a | a | a | a | |
| Jul.2013 | Ago.2013 | Sep.2013 | Oct.2013 | Nov.2013 | Dic.2013 | ENE.2014 | Feb.2014 | MAR.2014 | Abr.2014 | May.2014 | Jun.2014 | Jul.2014 | |
| 0,11 | 0,11 | 0,11 | 0,11 | 0,11 | 0,11 | 0,17 | 0,00 | 0,00 | 0,00 | 0,00 | 0,00 | 0,00 | 53 |
| 4,43 | 4,43 | 4,43 | 2,38 | 2,80 | 2,80 | 3,85 | -1,79 | -1,79 | -1,79 | 3,61 | 3,61 | 3,61 | 54 |
| 4,43 | 4,43 | 4,43 | 2,38 | 2,80 | 2,80 | 3,85 | -1,79 | -1,79 | -1,79 | 3,61 | 3,61 | 3,61 | 55 |
| 3,34 | 3,27 | 3,24 | 3,32 | 3,30 | 3,43 | 3,89 | 1,35 | 4,92 | 4,68 | 4,66 | 4,75 | 4,62 | 56 |
| -0,74 | -0,74 | -0,74 | -1,19 | -1,19 | -1,19 | -1,19 | -1,18 | 1,25 | 1,25 | 1,25 | 1,25 | 1,25 | 57 |
| 3,78 | 3,70 | 3,66 | 3,81 | 3,78 | 3,92 | 4,43 | 1,62 | 5,29 | 5,03 | 5,01 | 5,11 | 4,97 | 58 |
| 4,38 | 4,70 | 4,86 | 4,85 | 4,93 | 4,52 | 6,50 | 4,97 | 4,87 | 4,77 | 4,48 | 4,48 | 4,48 | 59 |
| 3,97 | 5,09 | 5,09 | 5,09 | 5,09 | 5,09 | 3,45 | 7,03 | 7,03 | 7,03 | 5,88 | 5,88 | 5,88 | 60 |
| 3,13 | 3,13 | 3,13 | 3,13 | 3,13 | 1,77 | 1,25 | 1,25 | 1,25 | 1,25 | 1,25 | 1,25 | 1,25 | 61 |

INDICE DE PRECIOS AL PRODUCTOR (IPP)

Sigue....

Tabla Nro. 04.- VARIACIÓN PORCENTUAL ANUAL Y EN LO QUE VA DEL AÑO DEL ÍNDICE *TOTAL (NACIONAL Y EXPORTACIÓN)* DE PRECIOS AL PRODUCTOR (IPP) SEGÚN SECCIONES, DIVISIONES Y GRUPOS DE LA CLASIFICACIÓN CENTRAL DE PRODUCTOS (CCP)
BASE: Año 1995 = 100

.....Continuación

| No. de orden | Código CCP | Secciones, Divisiones y Grupos | Periodos Anuales | | | | | En lo que va del año | No. de orden | |
|--------------|------------|------------------------------------------------------------------------------------------------------------------|------------------|----------|----------|----------|----------|----------------------|--------------|--|
| | | | Ago.2013 | Sep.2013 | Oct.2013 | Nov.2013 | Dic.2013 | Dic.2013 | | |
| | | | a | a | a | a | a | a | | |
| | | | Ago.2014 | Sep.2014 | Oct.2014 | Nov.2014 | Dic.2014 | Dic.2014 | | |
| 53 | 267 | TEJIDOS (EXCEPTO TEJIDOS ESPECIALES) DE FILAMENTOS CONTINUOS Y FIBRAS DISCONTINUAS MANUFACTURADOS | 0,33 | 0,33 | 0,33 | 0,33 | 0,33 | 0,33 | 53 | |
| 54 | 27 | ARTÍCULOS TEXTILES (EXCEPTO PRENDAS DE VESTIR) | 3,61 | 1,21 | 2,86 | 2,86 | 2,86 | 2,86 | 54 | |
| 55 | 271 | ARTÍCULOS CONFECCIONADOS CON MATERIAS TEXTILES | 3,61 | 1,21 | 2,86 | 2,86 | 2,86 | 2,86 | 55 | |
| 56 | 28 | TEJIDOS DE PUNTO O GANCHILLO; PRENDAS DE VESTIR | 3,72 | 3,76 | 3,69 | 3,91 | 3,85 | 3,85 | 56 | |
| 57 | 281 | TEJIDOS DE PUNTO O GANCHILLO | 1,25 | 1,25 | 1,67 | 1,67 | 1,67 | 1,67 | 57 | |
| 58 | 282 | PRENDAS DE VESTIR, EXCEPTO DE PELETERÍA | 3,98 | 4,01 | 3,89 | 4,14 | 4,07 | 4,07 | 58 | |
| 59 | 29 | CUERO Y PRODUCTOS DE CUERO; CALZADO | 3,98 | 3,82 | 4,43 | 4,36 | 4,36 | 4,36 | 59 | |
| 60 | 291 | CUERO CURTIDO O ADOBADO; CUERO ARTIFICIAL O REGENERADO | 4,75 | 4,75 | 7,47 | 7,47 | 7,47 | 7,47 | 60 | |
| 61 | 293 | CALZADO CON SUELA Y PALAS DE CAUCHO O MATERIAS PLÁSTICAS, O CON SUELA Y PALAS DE CUERO O MATERIAS TEXTILES, ETC. | 0,41 | 0,41 | 0,41 | 0,41 | 0,41 | 0,41 | 61 | |

ÍNDICE DE PRECIOS AL PRODUCTOR (IPP)

Sigue....

Tabla Nro. 04.- VARIACIÓN PORCENTUAL ANUAL Y EN LO QUE VA DEL AÑO DEL ÍNDICE *TOTAL (NACIONAL Y EXPORTACIÓN)*
DE PRECIOS AL PRODUCTOR (IPP) SEGÚN SECCIONES, DIVISIONES Y GRUPOS DE LA CLASIFICACIÓN CENTRAL DE PRODUCTOS (CCP)
BASE: Año 1995 = 100

.....Continuación

| No. de orden | Código CCP | Secciones, Divisiones y Grupos | Periodos Anuales | | | | | | |
|--------------|------------|---------------------------------------------------------------------------------------------------------------------------|------------------|----------|----------|----------|----------|----------|----------|
| | | | Dic.2011 | Ene.2012 | Feb.2012 | Mar.2012 | Abr.2012 | May.2012 | Jun.2012 |
| | | | a | a | a | a | a | a | a |
| | | | Dic.2012 | Ene.2013 | Feb.2013 | Mar.2013 | Abr.2013 | May.2013 | Jun.2013 |
| 62 | 295 | OTROS TIPOS DE CALZADO, EXCEPTO CALZADO DE ASBESTO, CALZADO ORTOPÉDICO Y BOTAS DE ESQUIAR SOBRE HIELO | 5,00 | 0,09 | 5,10 | 5,10 | 5,38 | 5,47 | 5,47 |
| 63 | 296 | PARTES DE CALZADO, PLANTILLAS, TALONERAS Y ARTÍCULOS ANÁLOGOS; POLAINAS CORTAS Y LARGAS Y ARTÍCULOS ANÁLOGOS Y SUS PARTES | 0,81 | 0,40 | 0,40 | 3,07 | 3,07 | 3,07 | 3,07 |
| 64 | 3 | <u>OTROS BIENES TRANSPORTABLES, EXCEPTO PRODUCTOS METÁLICOS, MAQUINARIA Y EQUIPO</u> | 1,45 | 1,41 | 1,51 | 1,90 | 2,00 | 1,88 | 1,81 |
| 65 | 31 | <u>PRODUCTOS DE MADERA, CORCHO, PAJA Y MATERIALES TRENZABLES</u> | 2,29 | 0,57 | 1,05 | 0,78 | 0,64 | 1,07 | 0,97 |
| 66 | 311 | MADERA ASERRADA O CORTADA LONGITUDINALMENTE, CORTADA EN HOJAS O DESCORTEZADA, DE MAS DE 6 mm DE ESPESOR; ETC. | 3,78 | -0,18 | -0,18 | -0,18 | 0,08 | 1,24 | 1,24 |
| 67 | 314 | TABLEROS Y PANELES | 0,66 | 0,66 | 0,66 | 0,00 | 0,00 | 0,00 | 0,00 |

ÍNDICE DE PRECIOS AL PRODUCTOR (IPP)

Sigue....

**Tabla Nro. 04.- VARIACIÓN PORCENTUAL ANUAL Y EN LO QUE VA DEL AÑO DEL ÍNDICE *TOTAL (NACIONAL Y EXPORTACIÓN)* DE PRECIOS AL PRODUCTOR (IPP) SEGÚN SECCIONES, DIVISIONES Y GRUPOS DE LA CLASIFICACIÓN CENTRAL DE PRODUCTOS (CCP)
BASE: Año 1995 = 100**

Tabla No. 04.- Continuación ...

| Periodos Anuales | | | | | | | | | | | | | No. de orden |
|------------------|-------------|-------------|-------------|-------------|-------------|-------------|-------------|-------------|-------------|-------------|-------------|-------------|--------------|
| Jul.2012 | Ago.2012 | Sep.2012 | Oct.2012 | Nov.2012 | Dic.2012 | Ene.2013 | Feb.2013 | Mar.2013 | Abr.2013 | May.2013 | Jun.2013 | Jul.2013 | |
| a | a | a | a | a | a | a | a | a | a | a | a | a | |
| Jul.2013 | Ago.2013 | Sep.2013 | Oct.2013 | Nov.2013 | Dic.2013 | ENE.2014 | Feb.2014 | MAR.2014 | Abr.2014 | May.2014 | Jun.2014 | Jul.2014 | |
| 5,47 | 5,60 | 5,60 | 5,61 | 5,61 | 5,61 | 11,23 | 5,94 | 5,89 | 5,68 | 5,59 | 5,59 | 5,59 | 62 |
| 3,07 | 3,48 | 8,82 | 8,38 | 10,95 | 10,95 | 10,95 | 10,95 | 8,07 | 8,07 | 8,07 | 8,07 | 8,07 | 63 |
| 1,71 | 1,73 | 1,38 | 1,44 | 1,29 | 1,28 | 1,47 | 2,05 | 1,69 | 1,69 | 1,53 | 1,69 | 2,05 | 64 |
| 0,83 | 0,97 | 0,97 | 0,97 | 4,91 | 4,98 | 4,98 | 10,45 | 7,87 | 7,78 | 6,45 | 5,85 | 5,85 | 65 |
| 1,24 | 1,24 | 1,24 | 1,24 | 2,30 | 2,48 | 2,48 | 18,06 | 8,79 | 8,52 | 4,90 | 3,29 | 3,29 | 66 |
| -0,25 | 0,00 | 0,00 | 0,00 | 7,87 | 7,87 | 7,87 | 7,87 | 7,87 | 7,87 | 7,87 | 7,87 | 7,87 | 67 |

ÍNDICE DE PRECIOS AL PRODUCTOR (IPP)

Sigue.....

Tabla Nro. 04.- VARIACIÓN PORCENTUAL ANUAL Y EN LO QUE VA DEL AÑO DEL ÍNDICE *TOTAL (NACIONAL Y EXPORTACIÓN)*
DE PRECIOS AL PRODUCTOR (IPP) SEGÚN SECCIONES, DIVISIONES Y GRUPOS DE LA CLASIFICACIÓN CENTRAL DE PRODUCTOS (CCP)
BASE: Año 1995 = 100

.....Continuación

| No. de orden | Código CCP | Secciones, Divisiones y Grupos | Periodos Anuales | | | | | En lo que va del año | No. de orden | |
|--------------|------------|---------------------------------------------------------------------------------------------------------------------------|------------------|----------|----------|----------|----------|----------------------|--------------|--|
| | | | Ago.2013 | Sep.2013 | Oct.2013 | Nov.2013 | Dic.2013 | Dic.2013 | | |
| | | | a | a | a | a | a | a | | |
| | | | Ago.2014 | Sep.2014 | Oct.2014 | Nov.2014 | Dic.2014 | Dic.2014 | | |
| 62 | 295 | OTROS TIPOS DE CALZADO, EXCEPTO CALZADO DE ASBESTO, CALZADO ORTOPÉDICO Y BOTAS DE ESQUIAR SOBRE HIELO | 5,59 | 5,59 | 5,59 | 5,59 | 5,59 | 5,59 | 62 | |
| 63 | 296 | PARTES DE CALZADO, PLANTILLAS, TALONERAS Y ARTÍCULOS ANÁLOGOS; POLAINAS CORTAS Y LARGAS Y ARTÍCULOS ANÁLOGOS Y SUS PARTES | 7,65 | 2,37 | 2,37 | 0,00 | 0,00 | 0,00 | 63 | |
| 64 | 3 | OTROS BIENES TRANSPORTABLES, EXCEPTO PRODUCTOS METÁLICOS, MAQUINARIA Y EQUIPO | 2,14 | 1,66 | 1,68 | 1,57 | 1,64 | 1,64 | 64 | |
| 65 | 31 | PRODUCTOS DE MADERA, CORCHO, PAJA Y MATERIALES TRENZABLES | 5,90 | 7,00 | 6,72 | 2,73 | 2,73 | 2,73 | 65 | |
| 66 | 311 | MADERA ASERRADA O CORTADA LONGITUDINALMENTE, CORTADA EN HOJAS O DESCORTEZADA, DE MAS DE 6 mm DE ESPESOR; ETC. | 3,27 | 6,24 | 6,24 | 5,14 | 5,14 | 5,14 | 66 | |
| 67 | 314 | TABLEROS Y PANELES | 7,87 | 7,87 | 7,23 | -0,59 | -0,59 | -0,59 | 67 | |

ÍNDICE DE PRECIOS AL PRODUCTOR (IPP)

Sigue....

Tabla Nro. 04.- VARIACIÓN PORCENTUAL ANUAL Y EN LO QUE VA DEL AÑO DEL ÍNDICE *TOTAL (NACIONAL Y EXPORTACIÓN)*
DE PRECIOS AL PRODUCTOR (IPP) SEGÚN SECCIONES, DIVISIONES Y GRUPOS DE LA CLASIFICACIÓN CENTRAL DE PRODUCTOS (CCP)
BASE: Año 1995 = 100

.....Continuación

| No. de orden | Código CCP | Secciones, Divisiones y Grupos | Periodos Anuales | | | | | | |
|--------------|------------|------------------------------------------------------------------------------------------------------------------------------|------------------|----------|----------|----------|----------|----------|----------|
| | | | Dic.2011 | Ene.2012 | Feb.2012 | Mar.2012 | Abr.2012 | May.2012 | Jun.2012 |
| | | | a | a | a | a | a | a | a |
| | | | Dic.2012 | Ene.2013 | Feb.2013 | Mar.2013 | Abr.2013 | May.2013 | Jun.2013 |
| 68 | 316 | OBRAS Y PIEZAS DE CARPINTERÍA PARA EDIFICIOS Y CONSTRUCCIÓN (INCLUSO TABLEROS DE MADERA CELULAR, TABLEROS ARMADOS ..., ETC.) | 3,47 | 1,91 | 4,55 | 4,74 | 3,40 | 3,40 | 2,86 |
| 69 | 32 | PASTA DE PAPEL, PAPEL Y PRODUCTOS DE PAPEL; IMPRESOS Y ARTÍCULOS ANÁLOGOS | -1,45 | 0,28 | 0,70 | 1,76 | 2,16 | 2,46 | 2,61 |
| 70 | 321 | PASTA DE PAPEL, PAPEL Y CARTÓN | -1,80 | 0,46 | 0,77 | 2,28 | 2,81 | 3,21 | 3,41 |
| 71 | 323 | DIARIOS, REVISTAS Y PUBLICACIONES PERIÓDICAS, PUBLICADOS POR LO MENOS CUATRO VECES POR SEMANA | 0,00 | 0,00 | 0,73 | 0,73 | 0,73 | 0,73 | 0,73 |
| 72 | 325 | SELLOS DE CORREOS, TALONARIOS DE CHEQUES, BILLETES DE BANCO, CERTIFICADOS DE ACCIONES, TARJETAS POSTALES, ETC. | -4,64 | -4,64 | -4,79 | -9,49 | -9,49 | -9,49 | -9,33 |
| 73 | 326 | LIBROS DE REGISTRO, LIBROS DE CONTABILIDAD, CUADERNILLOS DE NOTAS, BLOQUES PARA CARTAS, AGENDAS Y ARTÍCULOS ANÁLOGOS, ETC. | 0,00 | 0,25 | 1,67 | 1,67 | 1,67 | 1,67 | 1,67 |

ÍNDICE DE PRECIOS AL PRODUCTOR (IPP)

Sigue....

**Tabla Nro. 04.- VARIACIÓN PORCENTUAL ANUAL Y EN LO QUE VA DEL AÑO DEL ÍNDICE *TOTAL (NACIONAL Y EXPORTACIÓN)*
DE PRECIOS AL PRODUCTOR (IPP) SEGÚN SECCIONES, DIVISIONES Y GRUPOS DE LA CLASIFICACIÓN CENTRAL DE PRODUCTOS (CCP)
BASE: Año 1995 = 100**

Tabla No. 04.- Continuación ...

| Periodos Anuales | | | | | | | | | | | | | | No. de orden |
|------------------|----------|----------|----------|----------|----------|----------|----------|----------|----------|----------|----------|----------|----------|--------------|
| Jul.2012 | Ago.2012 | Sep.2012 | Oct.2012 | Nov.2012 | Dic.2012 | Ene.2013 | Feb.2013 | Mar.2013 | Abr.2013 | May.2013 | Jun.2013 | Jul.2013 | Jul.2013 | |
| a | a | a | a | a | a | a | a | a | a | a | a | a | a | |
| Jul.2013 | Ago.2013 | Sep.2013 | Oct.2013 | Nov.2013 | Dic.2013 | ENE.2014 | Feb.2014 | MAR.2014 | Abr.2014 | May.2014 | Jun.2014 | Jul.2014 | Jul.2014 | |
| 2,69 | 2,85 | 2,85 | 2,85 | 2,85 | 2,85 | 2,85 | 1,69 | 6,04 | 6,11 | 6,11 | 6,10 | 6,10 | 6,10 | 68 |
| 2,34 | 2,89 | 2,12 | 2,57 | 2,47 | 2,48 | 1,69 | 1,67 | 1,48 | 3,11 | 2,65 | 3,22 | 3,31 | 3,31 | 69 |
| 2,93 | 3,62 | 2,60 | 3,06 | 2,92 | 3,16 | 2,12 | 2,35 | 1,99 | 2,18 | 1,58 | 2,32 | 2,44 | 2,44 | 70 |
| 0,73 | 0,90 | 0,90 | 0,90 | 0,90 | 0,07 | 0,07 | -0,65 | -0,65 | 7,19 | 7,19 | 7,19 | 7,19 | 7,19 | 71 |
| -4,85 | -4,85 | -4,85 | 1,42 | 1,42 | 1,42 | 1,42 | 1,58 | 6,86 | 6,86 | 6,86 | 7,25 | 7,25 | 7,25 | 72 |
| 1,67 | 1,67 | 1,67 | 1,67 | 1,67 | 1,40 | 1,14 | -0,27 | -0,27 | -0,27 | -0,27 | -0,27 | -0,27 | -0,27 | 73 |

ÍNDICE DE PRECIOS AL PRODUCTOR (IPP)

Sigue....

Tabla Nro. 04.- VARIACIÓN PORCENTUAL ANUAL Y EN LO QUE VA DEL AÑO DEL ÍNDICE *TOTAL (NACIONAL Y EXPORTACIÓN)* DE PRECIOS AL PRODUCTOR (IPP) SEGÚN SECCIONES, DIVISIONES Y GRUPOS DE LA CLASIFICACIÓN CENTRAL DE PRODUCTOS (CCP)
BASE: Año 1995 = 100

.....Continuación

| No. de orden | Código CCP | Secciones, Divisiones y Grupos | Periodos Anuales | | | | | En lo que va del año | No. de orden | |
|--------------|------------|------------------------------------------------------------------------------------------------------------------------------|------------------|----------|----------|----------|----------|----------------------|--------------|--|
| | | | Ago.2013 | Sep.2013 | Oct.2013 | Nov.2013 | Dic.2013 | Dic.2013 | | |
| | | | a | a | a | a | a | a | | |
| | | | Ago.2014 | Sep.2014 | Oct.2014 | Nov.2014 | Dic.2014 | Dic.2014 | | |
| 68 | 316 | OBRAS Y PIEZAS DE CARPINTERÍA PARA EDIFICIOS Y CONSTRUCCIÓN (INCLUSO TABLEROS DE MADERA CELULAR, TABLEROS ARMADOS ..., ETC.) | 6,36 | 6,44 | 6,44 | 6,52 | 6,52 | 6,52 | 68 | |
| 69 | 32 | PASTA DE PAPEL, PAPEL Y PRODUCTOS DE PAPEL; IMPRESOS Y ARTÍCULOS ANÁLOGOS | 2,74 | 3,29 | 2,78 | 2,77 | 2,75 | 2,75 | 69 | |
| 70 | 321 | PASTA DE PAPEL, PAPEL Y CARTÓN | 1,75 | 2,46 | 1,94 | 1,93 | 1,68 | 1,68 | 70 | |
| 71 | 323 | DIARIOS, REVISTAS Y PUBLICACIONES PERIÓDICAS, PUBLICADOS POR LO MENOS CUATRO VECES POR SEMANA | 7,01 | 7,01 | 7,01 | 7,01 | 7,90 | 7,90 | 71 | |
| 72 | 325 | SELLOS DE CORREOS, TALONARIOS DE CHEQUES, BILLETES DE BANCO, CERTIFICADOS DE ACCIONES, TARJETAS POSTALES, ETC. | 7,25 | 7,25 | 0,37 | 0,37 | 0,37 | 0,37 | 72 | |
| 73 | 326 | LIBROS DE REGISTRO, LIBROS DE CONTABILIDAD, CUADERNILLOS DE NOTAS, BLOQUES PARA CARTAS, AGENDAS Y ARTÍCULOS ANÁLOGOS, ETC. | -0,27 | -0,27 | -0,27 | -0,27 | 0,00 | 0,00 | 73 | |

ÍNDICE DE PRECIOS AL PRODUCTOR (IPP)

Sigue.....

Tabla Nro. 04.- VARIACIÓN PORCENTUAL ANUAL Y EN LO QUE VA DEL AÑO DEL ÍNDICE *TOTAL (NACIONAL Y EXPORTACIÓN)*
DE PRECIOS AL PRODUCTOR (IPP) SEGÚN SECCIONES, DIVISIONES Y GRUPOS DE LA CLASIFICACIÓN CENTRAL DE PRODUCTOS (CCP)
BASE: Año 1995 = 100

.....Continuación

| No. de orden | Código CCP | Secciones, Divisiones y Grupos | Periodos Anuales | | | | | | |
|--------------|------------|---------------------------------------------------------------------------------------------------------------------------|------------------|----------|----------|----------|----------|----------|----------|
| | | | Dic.2011 | Ene.2012 | Feb.2012 | Mar.2012 | Abr.2012 | May.2012 | Jun.2012 |
| | | | a | a | a | a | a | a | a |
| | | | Dic.2012 | Ene.2013 | Feb.2013 | Mar.2013 | Abr.2013 | May.2013 | Jun.2013 |
| 74 | 33 | PRODUCTOS DE HORNO DE COQUE; PRODUCTOS DE PETRÓLEO REFINADO; COMBUSTIBLES NUCLEARES | 0,15 | 0,15 | 0,15 | 0,15 | 0,15 | 0,15 | 0,15 |
| 75 | 333 | ACEITES DE PETRÓLEO O ACEITES OBTENIDOS DE MINERALES BITUMINOSOS, EXCEPTO LOS ACEITES CRUDOS; PREPARADOS N.C.P., ETC. | 0,16 | 0,16 | 0,16 | 0,16 | 0,16 | 0,16 | 0,16 |
| 76 | 335 | VASELINA, CERA DE PARAFINA, CERA DE PETRÓLEO MICROCRISTALINA, CERA CRUDA, OZOCERITA, CERA DE LIGNITO, CERA DE TURBA, ETC. | 0,00 | 0,00 | 0,00 | 0,00 | 0,00 | 0,00 | 0,00 |
| 77 | 34 | PRODUCTOS QUÍMICOS BÁSICOS | 7,75 | -0,24 | -0,14 | -0,55 | -0,86 | -1,52 | -2,98 |
| 78 | 341 | PRODUCTOS QUÍMICOS ORGÁNICOS BÁSICOS | 16,11 | 6,74 | 7,82 | 10,20 | 10,20 | 10,20 | 5,97 |
| 79 | 342 | PRODUCTOS QUÍMICOS INORGÁNICOS BÁSICOS N.C.P. | 9,05 | -3,66 | -3,71 | -3,60 | -3,61 | -3,61 | -3,76 |
| 80 | 346 | ABONOS Y PLAGUICIDAS | 6,37 | 6,16 | 6,16 | 2,43 | 0,21 | -3,36 | -8,48 |
| 81 | 347 | PLÁSTICOS EN FORMAS PRIMARIAS | -0,26 | 1,19 | 1,45 | 1,15 | 1,84 | 1,84 | 1,84 |
| 82 | 35 | OTROS PRODUCTOS QUÍMICOS; FIBRAS TEXTILES MANUFACTURADAS | 0,83 | 1,26 | 1,14 | 1,17 | 1,32 | 1,83 | 1,64 |

ÍNDICE DE PRECIOS AL PRODUCTOR (IPP)

Sigue....

**Tabla Nro. 04.- VARIACIÓN PORCENTUAL ANUAL Y EN LO QUE VA DEL AÑO DEL ÍNDICE *TOTAL (NACIONAL Y EXPORTACIÓN)* DE PRECIOS AL PRODUCTOR (IPP) SEGÚN SECCIONES, DIVISIONES Y GRUPOS DE LA CLASIFICACIÓN CENTRAL DE PRODUCTOS (CCP)
BASE: Año 1995 = 100**

Tabla No. 04.- Continuación ...

| Periodos Anuales | | | | | | | | | | | | | No. de orden |
|------------------|----------|----------|----------|----------|----------|----------|----------|----------|----------|----------|----------|----------|--------------|
| Jul.2012 | Ago.2012 | Sep.2012 | Oct.2012 | Nov.2012 | Dic.2012 | Ene.2013 | Feb.2013 | Mar.2013 | Abr.2013 | May.2013 | Jun.2013 | Jul.2013 | |
| a | a | a | a | a | a | a | a | a | a | a | a | a | |
| Jul.2013 | Ago.2013 | Sep.2013 | Oct.2013 | Nov.2013 | Dic.2013 | ENE.2014 | Feb.2014 | MAR.2014 | Abr.2014 | May.2014 | Jun.2014 | Jul.2014 | |
| 0,15 | 0,15 | 0,15 | 0,15 | 0,15 | 0,00 | 0,00 | 0,00 | 0,00 | 0,00 | 0,00 | 0,00 | 0,00 | 74 |
| 0,16 | 0,16 | 0,16 | 0,16 | 0,16 | 0,00 | 0,00 | 0,00 | 0,00 | 0,00 | 0,00 | 0,00 | 0,00 | 75 |
| 0,00 | 0,00 | 0,00 | 0,00 | 0,00 | 0,00 | 0,00 | 0,00 | 0,00 | 0,00 | 0,00 | 0,00 | 0,00 | 76 |
| -3,46 | -3,80 | -4,12 | -6,03 | -7,46 | -7,03 | 2,14 | 4,83 | 4,82 | 3,97 | 3,46 | 3,45 | 4,19 | 77 |
| 5,97 | 5,97 | 5,97 | 4,85 | -6,72 | -6,83 | 0,79 | -2,17 | -3,73 | -4,41 | -3,73 | -2,19 | -0,72 | 78 |
| -3,78 | -3,78 | -3,80 | -5,68 | -6,42 | -6,44 | 6,09 | 5,28 | 5,94 | 6,13 | 5,70 | 5,53 | 5,89 | 79 |
| -10,87 | -12,45 | -13,98 | -17,66 | -17,66 | -16,18 | -8,04 | 10,10 | 8,83 | 4,64 | 0,28 | -0,25 | -2,85 | 80 |
| 1,84 | 1,84 | 1,97 | 1,97 | 1,97 | 2,56 | 1,09 | 1,09 | 1,39 | 0,70 | 3,68 | 3,68 | 9,15 | 81 |
| 1,91 | 1,98 | 3,09 | 3,48 | 1,73 | 2,21 | 1,90 | 4,56 | 4,20 | 2,47 | 2,55 | 2,78 | 2,35 | 82 |

ÍNDICE DE PRECIOS AL PRODUCTOR (IPP)

Sigue....

Tabla Nro. 04.- VARIACIÓN PORCENTUAL ANUAL Y EN LO QUE VA DEL AÑO DEL ÍNDICE *TOTAL (NACIONAL Y EXPORTACIÓN)* DE PRECIOS AL PRODUCTOR (IPP) SEGÚN SECCIONES, DIVISIONES Y GRUPOS DE LA CLASIFICACIÓN CENTRAL DE PRODUCTOS (CCP)
BASE: Año 1995 = 100

.....Continuación

| No. de orden | Código CCP | Secciones, Divisiones y Grupos | Periodos Anuales | | | | | En lo que va del año | No. de orden | |
|--------------|------------|---------------------------------------------------------------------------------------------------------------------------|------------------|----------|----------|----------|----------|----------------------|--------------|--|
| | | | Ago.2013 | Sep.2013 | Oct.2013 | Nov.2013 | Dic.2013 | Dic.2013 | | |
| | | | a | a | a | a | a | a | | |
| | | | Ago.2014 | Sep.2014 | Oct.2014 | Nov.2014 | Dic.2014 | Dic.2014 | | |
| 74 | 33 | PRODUCTOS DE HORNO DE COQUE; PRODUCTOS DE PETRÓLEO REFINADO; COMBUSTIBLES NUCLEARES | 0,13 | 0,13 | 0,13 | 0,13 | 0,13 | 0,13 | 74 | |
| 75 | 333 | ACEITES DE PETRÓLEO O ACEITES OBTENIDOS DE MINERALES BITUMINOSOS, EXCEPTO LOS ACEITES CRUDOS; PREPARADOS N.C.P., ETC. | 0,14 | 0,14 | 0,14 | 0,14 | 0,14 | 0,14 | 75 | |
| 76 | 335 | VASELINA, CERA DE PARAFINA, CERA DE PETRÓLEO MICROCRISTALINA, CERA CRUDA, OZOCERITA, CERA DE LIGNITO, CERA DE TURBA, ETC. | 0,00 | 0,00 | 0,00 | 0,00 | 0,00 | 0,00 | 76 | |
| 77 | 34 | PRODUCTOS QUÍMICOS BÁSICOS | 3,51 | -14,24 | -14,05 | -14,35 | -13,22 | -13,22 | 77 | |
| 78 | 341 | PRODUCTOS QUÍMICOS ORGÁNICOS BÁSICOS | -0,72 | -4,17 | -4,17 | -3,77 | -3,65 | -3,65 | 78 | |
| 79 | 342 | PRODUCTOS QUÍMICOS INORGÁNICOS BÁSICOS N.C.P. | 5,59 | -24,96 | -25,55 | -25,55 | -23,89 | -23,89 | 79 | |
| 80 | 346 | ABONOS Y PLAGUICIDAS | -5,73 | -5,75 | -3,28 | -5,24 | -3,56 | -3,56 | 80 | |
| 81 | 347 | PLÁSTICOS EN FORMAS PRIMARIAS | 9,15 | 9,02 | 10,21 | 10,21 | 9,58 | 9,58 | 81 | |
| 82 | 35 | OTROS PRODUCTOS QUÍMICOS; FIBRAS TEXTILES MANUFACTURADAS | 3,03 | 1,85 | 2,80 | 3,01 | 3,38 | 3,38 | 82 | |

ÍNDICE DE PRECIOS AL PRODUCTOR (IPP)

Sigue.....

Tabla Nro. 04.- VARIACIÓN PORCENTUAL ANUAL Y EN LO QUE VA DEL AÑO DEL ÍNDICE *TOTAL (NACIONAL Y EXPORTACIÓN)*
DE PRECIOS AL PRODUCTOR (IPP) SEGÚN SECCIONES, DIVISIONES Y GRUPOS DE LA CLASIFICACIÓN CENTRAL DE PRODUCTOS (CCP)
BASE: Año 1995 = 100

.....Continuación

| No. de orden | Código CCP | Secciones, Divisiones y Grupos | Periodos Anuales | | | | | | |
|--------------|------------|--------------------------------------------------------------------------------------|------------------|----------|----------|----------|----------|----------|----------|
| | | | Dic.2011 | Ene.2012 | Feb.2012 | Mar.2012 | Abr.2012 | May.2012 | Jun.2012 |
| | | | a | a | a | a | a | a | a |
| | | | Dic.2012 | Ene.2013 | Feb.2013 | Mar.2013 | Abr.2013 | May.2013 | Jun.2013 |
| 83 | 351 | PINTURAS Y BARNICES Y PRODUCTOS CONEXOS; COLORES PARA LA PINTURA ARTÍSTICA; TINTA | 5,00 | 8,50 | 6,55 | 6,48 | 7,20 | 7,20 | 5,13 |
| 84 | 352 | PRODUCTOS FARMACÉUTICOS | -1,16 | -3,41 | -1,12 | -3,06 | -2,13 | -1,57 | -1,87 |
| 85 | 353 | JABÓN, PREPARADOS PARA LIMPIAR, PERFUMES Y PREPARADOS DE TOCADOR | 0,17 | 1,45 | 0,06 | 1,97 | 1,27 | 1,92 | 1,99 |
| 86 | 354 | PRODUCTOS QUÍMICOS N.C.P. | 1,33 | 0,75 | 1,51 | 0,47 | 0,27 | 0,96 | 3,46 |
| 87 | 36 | PRODUCTOS DE CAUCHO Y PRODUCTOS PLÁSTICOS | 6,24 | 6,06 | 6,19 | 7,49 | 7,49 | 3,83 | 3,74 |
| 88 | 361 | NEUMÁTICOS Y CÁMARAS DE AIRE, DE CAUCHO | 2,28 | 0,00 | 0,05 | 0,62 | 0,61 | 0,61 | 0,54 |
| 89 | 363 | SEMIMANUFACTURAS DE MATERIALES PLÁSTICOS | 3,20 | 5,44 | 5,42 | 5,42 | 5,42 | 2,36 | 2,36 |
| 90 | 364 | ARTÍCULOS PARA EL ENVASADO DE MERCANCÍAS, DE MATERIALES PLÁSTICOS | 13,38 | 13,38 | 13,70 | 16,93 | 16,93 | 8,33 | 8,18 |
| 91 | 369 | OTROS PRODUCTOS PLÁSTICOS | 0,33 | 0,22 | 0,25 | 0,25 | 0,25 | 0,22 | 0,16 |
| 92 | 37 | VIDRIO Y PRODUCTOS DE VIDRIO Y OTROS PRODUCTOS NO METÁLICOS, N.C.P. | 4,73 | 4,05 | 4,21 | 4,92 | 5,35 | 6,19 | 6,20 |

ÍNDICE DE PRECIOS AL PRODUCTOR (IPP)

Sigue....

**Tabla Nro. 04.- VARIACIÓN PORCENTUAL ANUAL Y EN LO QUE VA DEL AÑO DEL ÍNDICE TOTAL (NACIONAL Y EXPORTACIÓN) DE PRECIOS AL PRODUCTOR (IPP) SEGÚN SECCIONES, DIVISIONES Y GRUPOS DE LA CLASIFICACIÓN CENTRAL DE PRODUCTOS (CCP)
BASE: Año 1995 = 100**

Tabla No. 04.- Continuación ...

| Periodos Anuales | | | | | | | | | | | | | No. de orden |
|------------------|----------|----------|----------|----------|----------|----------|----------|----------|----------|----------|----------|----------|--------------|
| Jul.2012 | Ago.2012 | Sep.2012 | Oct.2012 | Nov.2012 | Dic.2012 | Ene.2013 | Feb.2013 | Mar.2013 | Abr.2013 | May.2013 | Jun.2013 | Jul.2013 | |
| a | a | a | a | a | a | a | a | a | a | a | a | a | |
| Jul.2013 | Ago.2013 | Sep.2013 | Oct.2013 | Nov.2013 | Dic.2013 | ENE.2014 | Feb.2014 | MAR.2014 | Abr.2014 | May.2014 | Jun.2014 | Jul.2014 | |
| 5,33 | 4,90 | 4,90 | 4,90 | 4,90 | 5,05 | 1,39 | 1,39 | 3,14 | 1,49 | 1,50 | 2,12 | 2,18 | 83 |
| -3,02 | -1,37 | 1,46 | -0,52 | -1,16 | -1,95 | 1,20 | 5,53 | 2,01 | 0,37 | 2,60 | 0,74 | 0,78 | 84 |
| 3,55 | 2,66 | 3,36 | 6,26 | 2,24 | 3,98 | 2,81 | 6,59 | 7,30 | 4,94 | 3,43 | 4,49 | 3,31 | 85 |
| 3,33 | 3,19 | 3,19 | 1,90 | 1,86 | 1,86 | 1,46 | 0,72 | 0,87 | 0,95 | 1,29 | 3,12 | 3,24 | 86 |
| 2,54 | 2,54 | 0,73 | 0,71 | 1,01 | 1,46 | 3,19 | 3,36 | 2,09 | 2,24 | 2,09 | 2,10 | 2,93 | 87 |
| -3,47 | -3,51 | -3,55 | -3,59 | -3,69 | -2,24 | -2,27 | -2,27 | -2,82 | -2,82 | -2,82 | -2,82 | 0,00 | 88 |
| 1,74 | 1,74 | 1,75 | 1,69 | 3,12 | 3,12 | 0,81 | 1,16 | 1,10 | 1,10 | 1,10 | 1,12 | 1,73 | 89 |
| 8,18 | 8,18 | 3,11 | 3,14 | 3,11 | 3,11 | 9,28 | 8,97 | 5,96 | 6,33 | 5,96 | 5,98 | 5,98 | 90 |
| 1,87 | 1,98 | 1,98 | 1,89 | 1,89 | 1,89 | 1,89 | 4,06 | 4,06 | 4,13 | 4,10 | 4,10 | 2,35 | 91 |
| 6,53 | 5,78 | 4,41 | 4,35 | 4,35 | 4,20 | 3,57 | 3,95 | 3,25 | 2,89 | 2,51 | 2,94 | 4,62 | 92 |

ÍNDICE DE PRECIOS AL PRODUCTOR (IPP)

Sigue....

Tabla Nro. 04.- VARIACIÓN PORCENTUAL ANUAL Y EN LO QUE VA DEL AÑO DEL ÍNDICE *TOTAL (NACIONAL Y EXPORTACIÓN)* DE PRECIOS AL PRODUCTOR (IPP) SEGÚN SECCIONES, DIVISIONES Y GRUPOS DE LA CLASIFICACIÓN CENTRAL DE PRODUCTOS (CCP)
BASE: Año 1995 = 100

.....Continuación

| No. de orden | Código CCP | Secciones, Divisiones y Grupos | Periodos Anuales | | | | | En lo que va del año | No. de orden | |
|--------------|------------|-----------------------------------------------------------------------------------|------------------|----------|----------|----------|----------|----------------------|--------------|--|
| | | | Ago.2013 | Sep.2013 | Oct.2013 | Nov.2013 | Dic.2013 | Dic.2013 | | |
| | | | a | a | a | a | a | a | | |
| | | | Ago.2014 | Sep.2014 | Oct.2014 | Nov.2014 | Dic.2014 | Dic.2014 | | |
| 83 | 351 | PINTURAS Y BARNICES Y PRODUCTOS CONEXOS; COLORES PARA LA PINTURA ARTÍSTICA; TINTA | 2,18 | 3,20 | 3,58 | 3,58 | 3,44 | 3,44 | 83 | |
| 84 | 352 | PRODUCTOS FARMACÉUTICOS | 1,08 | -1,20 | 1,04 | 0,85 | 2,95 | 2,95 | 84 | |
| 85 | 353 | JABÓN, PREPARADOS PARA LIMPIAR, PERFUMES Y PREPARADOS DE TOCADOR | 4,85 | 2,96 | 3,55 | 4,76 | 4,25 | 4,25 | 85 | |
| 86 | 354 | PRODUCTOS QUÍMICOS N.C.P. | 3,15 | 3,39 | 3,20 | 1,25 | 1,25 | 1,25 | 86 | |
| 87 | 36 | PRODUCTOS DE CAUCHO Y PRODUCTOS PLÁSTICOS | 2,90 | 3,11 | 2,79 | 2,54 | 2,54 | 2,54 | 87 | |
| 88 | 361 | NEUMÁTICOS Y CÁMARAS DE AIRE, DE CAUCHO | 0,00 | 0,00 | -1,42 | -1,42 | -1,44 | -1,44 | 88 | |
| 89 | 363 | SEMIMANUFACTURAS DE MATERIALES PLÁSTICOS | 1,71 | 1,71 | 0,65 | -0,74 | -0,74 | -0,74 | 89 | |
| 90 | 364 | ARTÍCULOS PARA EL ENVASADO DE MERCANCÍAS, DE MATERIALES PLÁSTICOS | 5,93 | 5,96 | 6,81 | 7,29 | 7,29 | 7,29 | 90 | |
| 91 | 369 | OTROS PRODUCTOS PLÁSTICOS | 2,24 | 4,43 | 4,58 | 3,72 | 3,72 | 3,72 | 91 | |
| 92 | 37 | VIDRIO Y PRODUCTOS DE VIDRIO Y OTROS PRODUCTOS NO METÁLICOS, N.C.P. | 5,27 | 5,17 | 5,32 | 5,32 | 5,34 | 5,34 | 92 | |

ÍNDICE DE PRECIOS AL PRODUCTOR (IPP)

Sigue....

Tabla Nro. 04.- VARIACIÓN PORCENTUAL ANUAL Y EN LO QUE VA DEL AÑO DEL ÍNDICE *TOTAL (NACIONAL Y EXPORTACIÓN)*
DE PRECIOS AL PRODUCTOR (IPP) SEGÚN SECCIONES, DIVISIONES Y GRUPOS DE LA CLASIFICACIÓN CENTRAL DE PRODUCTOS (CCP)
BASE: Año 1995 = 100

.....Continuación

| No. de orden | Código CCP | Secciones, Divisiones y Grupos | Periodos Anuales | | | | | | |
|--------------|------------|-----------------------------------------------------------------------------|------------------|--------------|--------------|--------------|--------------|--------------|--------------|
| | | | Dic.2011 | Ene.2012 | Feb.2012 | Mar.2012 | Abr.2012 | May.2012 | Jun.2012 |
| | | | a | a | a | a | a | a | a |
| | | | Dic.2012 | Ene.2013 | Feb.2013 | Mar.2013 | Abr.2013 | May.2013 | Jun.2013 |
| 93 | 371 | VIDRIO Y PRODUCTOS DE VIDRIO | 3,46 | 3,46 | 1,92 | 2,78 | 2,66 | 2,84 | 2,84 |
| 94 | 372 | ARTÍCULOS DE CERÁMICA NO ESTRUCTURALES | 2,32 | 2,04 | 1,41 | 1,36 | 1,07 | 1,07 | 1,07 |
| 95 | 373 | PRODUCTOS REFRACTARIOS Y PRODUCTOS DE ARCILLA NO REFRACTARIOS ESTRUCTURALES | 8,45 | 5,21 | 4,73 | 4,74 | 4,76 | 4,78 | 4,80 |
| 96 | 374 | CEMENTO, CAL Y YESO | 1,99 | 0,78 | 1,41 | 2,48 | 3,10 | 3,10 | 3,10 |
| 97 | 375 | ARTÍCULOS DE HORMIGÓN, CEMENTO Y YESO | 13,02 | 14,39 | 14,48 | 14,48 | 14,91 | 19,19 | 19,19 |
| 98 | 38 | MUEBLES; OTROS BIENES TRANSPORTABLES N.C.P. | 6,00 | 4,30 | 4,04 | 5,14 | 4,66 | 4,64 | 4,16 |
| 99 | 381 | MUEBLES | 6,49 | 4,01 | 3,64 | 5,26 | 4,59 | 4,62 | 4,12 |
| 100 | 384 | ARTÍCULOS DE DEPORTE | 0,00 | 0,00 | 0,00 | 0,00 | 0,00 | 0,00 | 0,00 |
| 101 | 385 | JUEGOS Y JUGUETES | 9,04 | 9,04 | 9,04 | 9,04 | 9,04 | 8,73 | 8,73 |
| 102 | 389 | OTROS ARTÍCULOS MANUFACTURADOS N.C.P. | 1,72 | 1,59 | 1,60 | 1,57 | 1,44 | 1,44 | 0,72 |
| 103 | 4 | <u>PRODUCTOS METÁLICOS, MAQUINARIA Y EQUIPO</u> | 1,88 | -0,02 | -0,72 | -1,14 | -1,14 | -2,01 | -3,14 |
| 104 | 41 | METALES COMUNES | 1,41 | 0,05 | -0,17 | 0,29 | 0,06 | -1,91 | -5,18 |

ÍNDICE DE PRECIOS AL PRODUCTOR (IPP)

Sigue.....

**Tabla Nro. 04.- VARIACIÓN PORCENTUAL ANUAL Y EN LO QUE VA DEL AÑO DEL ÍNDICE *TOTAL (NACIONAL Y EXPORTACIÓN)* DE PRECIOS AL PRODUCTOR (IPP) SEGÚN SECCIONES, DIVISIONES Y GRUPOS DE LA CLASIFICACIÓN CENTRAL DE PRODUCTOS (CCP)
BASE: Año 1995 = 100**

Tabla No. 04.- Continuación ...

| Periodos Anuales | | | | | | | | | | | | | No. de orden |
|------------------|--------------|--------------|--------------|--------------|--------------|--------------|--------------|--------------|--------------|--------------|-------------|-------------|--------------|
| Jul.2012 | Ago.2012 | Sep.2012 | Oct.2012 | Nov.2012 | Dic.2012 | Ene.2013 | Feb.2013 | Mar.2013 | Abr.2013 | May.2013 | Jun.2013 | Jul.2013 | |
| a | a | a | a | a | a | a | a | a | a | a | a | a | |
| Jul.2013 | Ago.2013 | Sep.2013 | Oct.2013 | Nov.2013 | Dic.2013 | ENE.2014 | Feb.2014 | MAR.2014 | Abr.2014 | May.2014 | Jun.2014 | Jul.2014 | |
| 2,84 | 2,83 | 2,83 | 2,83 | 2,87 | 2,87 | 2,71 | 8,14 | 7,23 | 7,23 | 11,88 | 11,88 | 11,88 | 93 |
| 1,58 | 1,58 | 2,28 | 2,28 | 2,28 | 2,28 | 4,87 | 4,28 | 4,28 | 4,28 | 4,28 | 3,58 | 3,12 | 94 |
| 9,74 | 11,08 | 8,66 | 8,55 | 8,52 | 8,16 | 3,84 | 4,43 | 4,44 | 4,44 | 4,44 | 4,42 | 0,93 | 95 |
| 3,01 | 3,01 | 2,91 | 2,91 | 2,91 | 2,70 | 2,78 | 2,78 | 1,70 | 1,26 | 1,26 | 2,09 | 5,55 | 96 |
| 19,19 | 14,48 | 8,29 | 8,07 | 8,07 | 8,07 | 5,63 | 5,05 | 5,05 | 4,57 | 0,82 | 0,82 | 0,82 | 97 |
| 4,12 | 4,38 | 2,95 | 3,16 | 3,29 | 1,86 | 2,02 | 1,09 | 0,56 | 0,61 | 0,72 | 0,75 | 4,03 | 98 |
| 4,07 | 4,63 | 4,43 | 4,61 | 4,81 | 2,70 | 3,00 | 1,67 | 0,76 | 0,82 | 0,82 | 0,89 | 5,48 | 99 |
| 0,00 | 0,00 | 0,00 | 0,00 | 0,00 | 0,00 | 0,00 | 0,00 | 0,00 | 0,00 | 0,00 | 0,00 | 0,00 | 100 |
| 8,73 | 8,73 | -0,19 | -0,19 | -0,19 | -0,19 | -0,19 | -0,19 | -0,19 | -0,19 | 0,10 | 0,10 | 1,06 | 101 |
| 0,64 | 0,00 | -0,01 | 0,48 | 0,48 | 0,39 | 0,11 | -0,11 | 0,44 | 0,44 | 0,83 | 0,74 | 0,82 | 102 |
| -2,16 | -2,49 | -2,93 | -3,37 | -3,44 | -3,48 | -3,14 | -2,68 | -2,56 | -2,52 | -1,29 | 0,21 | 0,47 | 103 |
| -5,19 | -5,60 | -6,54 | -6,79 | -6,97 | -7,02 | -7,04 | -7,46 | -8,39 | -8,64 | -6,16 | -2,56 | -1,43 | 104 |

ÍNDICE DE PRECIOS AL PRODUCTOR (IPP)

Sigue.....

Tabla Nro. 04.- VARIACIÓN PORCENTUAL ANUAL Y EN LO QUE VA DEL AÑO DEL ÍNDICE *TOTAL (NACIONAL Y EXPORTACIÓN)* DE PRECIOS AL PRODUCTOR (IPP) SEGÚN SECCIONES, DIVISIONES Y GRUPOS DE LA CLASIFICACIÓN CENTRAL DE PRODUCTOS (CCP)
BASE: Año 1995 = 100

.....Continuación

| No. de orden | Código CCP | Secciones, Divisiones y Grupos | Periodos Anuales | | | | | En lo que va del año | No. de orden | |
|--------------|------------|-----------------------------------------------------------------------------|------------------|-------------|-------------|-------------|-------------|----------------------|--------------|--|
| | | | Ago.2013 | Sep.2013 | Oct.2013 | Nov.2013 | Dic.2013 | Dic.2013 | | |
| | | | a | a | a | a | a | a | | |
| | | | Ago.2014 | Sep.2014 | Oct.2014 | Nov.2014 | Dic.2014 | Dic.2014 | | |
| 93 | 371 | VIDRIO Y PRODUCTOS DE VIDRIO | 11,88 | 11,88 | 11,97 | 11,97 | 11,97 | 11,97 | 93 | |
| 94 | 372 | ARTÍCULOS DE CERÁMICA NO ESTRUCTURALES | 3,12 | 2,41 | 1,84 | 1,84 | 1,84 | 1,84 | 94 | |
| 95 | 373 | PRODUCTOS REFRACTARIOS Y PRODUCTOS DE ARCILLA NO REFRACTARIOS ESTRUCTURALES | -0,29 | 0,93 | 0,96 | 0,96 | 1,30 | 1,30 | 95 | |
| 96 | 374 | CEMENTO, CAL Y YESO | 5,55 | 5,55 | 5,55 | 5,55 | 5,55 | 5,55 | 96 | |
| 97 | 375 | ARTÍCULOS DE HORMIGÓN, CEMENTO Y YESO | 4,27 | 3,57 | 4,34 | 4,34 | 4,34 | 4,34 | 97 | |
| 98 | 38 | MUEBLES; OTROS BIENES TRANSPORTABLES N.C.P. | 3,71 | 3,79 | 3,72 | 3,59 | 3,44 | 3,44 | 98 | |
| 99 | 381 | MUEBLES | 4,84 | 4,98 | 5,02 | 4,82 | 4,89 | 4,89 | 99 | |
| 100 | 384 | ARTÍCULOS DE DEPORTE | 0,00 | 0,00 | 0,00 | 0,00 | 0,00 | 0,00 | 100 | |
| 101 | 385 | JUEGOS Y JUGUETES | 1,06 | 0,96 | 0,96 | 0,96 | 0,96 | 0,96 | 101 | |
| 102 | 389 | OTROS ARTÍCULOS MANUFACTURADOS N.C.P. | 1,47 | 1,47 | 0,91 | 0,91 | -0,25 | -0,25 | 102 | |
| 103 | 4 | <u>PRODUCTOS METÁLICOS, MAQUINARIA Y EQUIPO</u> | 0,59 | 0,45 | 0,81 | 0,93 | 1,03 | 1,03 | 103 | |
| 104 | 41 | METALES COMUNES | -0,66 | -0,51 | 1,80 | 1,94 | 0,96 | 0,96 | 104 | |

ÍNDICE DE PRECIOS AL PRODUCTOR (IPP)

Sigue....

Tabla Nro. 04.- VARIACIÓN PORCENTUAL ANUAL Y EN LO QUE VA DEL AÑO DEL ÍNDICE *TOTAL (NACIONAL Y EXPORTACIÓN)*
DE PRECIOS AL PRODUCTOR (IPP) SEGÚN SECCIONES, DIVISIONES Y GRUPOS DE LA CLASIFICACIÓN CENTRAL DE PRODUCTOS (CCP)
BASE: Año 1995 = 100

.....Continuación

| No. de orden | Código CCP | Secciones, Divisiones y Grupos | Periodos Anuales | | | | | | |
|--------------|------------|------------------------------------------------------------------------------------------|------------------|----------|----------|----------|----------|----------|----------|
| | | | Dic.2011 | Ene.2012 | Feb.2012 | Mar.2012 | Abr.2012 | May.2012 | Jun.2012 |
| | | | a | a | a | a | a | a | a |
| | | | Dic.2012 | Ene.2013 | Feb.2013 | Mar.2013 | Abr.2013 | May.2013 | Jun.2013 |
| 105 | 412 | PRODUCTOS LAMINADOS, ESTIRADOS O DOBLADOS DE HIERRO O ACERO | 1,44 | -0,12 | -1,10 | -0,57 | -0,83 | -3,10 | -6,85 |
| 106 | 414 | COBRE, NÍQUEL, ALUMINIO, ALÚMINA, PLOMO, ZINC Y ESTAÑO EN BRUTO | 2,51 | 2,51 | 2,98 | 2,98 | 2,98 | 2,98 | 2,98 |
| 107 | 415 | PRODUCTOS SEMIACABADOS DE COBRE, NÍQUEL, ALUMINIO, PLOMO, ZINC Y ESTAÑO O SUS ALEACIONES | 0,00 | 0,00 | 9,50 | 9,50 | 9,50 | 9,50 | 9,50 |
| 108 | 42 | PRODUCTOS METÁLICOS ELABORADOS, EXCEPTO MAQUINARIA Y EQUIPO | 1,46 | -2,57 | -4,32 | -5,21 | -5,34 | -5,45 | -5,63 |
| 109 | 421 | PRODUCTOS METÁLICOS ESTRUCTURALES Y SUS PARTES | 1,01 | 0,56 | -0,11 | 0,15 | 0,15 | 0,15 | 0,15 |
| 110 | 422 | DEPÓSITOS, CISTERNAS Y RECIPIENTES DE HIERRO, ACERO O ALUMINIO | 2,28 | 2,28 | 1,32 | 1,32 | 1,32 | 1,32 | 1,32 |
| 111 | 429 | OTROS PRODUCTOS METÁLICOS ELABORADOS | 1,36 | -4,25 | -6,39 | -7,67 | -7,86 | -8,02 | -8,27 |
| 112 | 43 | MAQUINARIA PARA USOS GENERALES | 1,88 | 1,12 | 2,04 | 2,04 | 2,04 | 2,05 | 2,05 |

ÍNDICE DE PRECIOS AL PRODUCTOR (IPP)

Sigue....

**Tabla No. 04.- VARIACIÓN PORCENTUAL ANUAL Y EN LO QUE VA DEL AÑO DEL ÍNDICE *TOTAL (NACIONAL Y EXPORTACIÓN)* DE PRECIOS AL PRODUCTOR (IPP) SEGÚN SECCIONES, DIVISIONES Y GRUPOS DE LA CLASIFICACIÓN CENTRAL DE PRODUCTOS (CCP)
BASE: Año 1995 = 100**

Tabla No. 04.- Continuación ...

| Periodos Anuales | | | | | | | | | | | | | No. de orden |
|------------------|----------|----------|----------|----------|----------|----------|----------|----------|----------|----------|----------|----------|--------------|
| Jul.2012 | Ago.2012 | Sep.2012 | Oct.2012 | Nov.2012 | Dic.2012 | Ene.2013 | Feb.2013 | Mar.2013 | Abr.2013 | May.2013 | Jun.2013 | Jul.2013 | |
| a | a | a | a | a | a | a | a | a | a | a | a | a | |
| Jul.2013 | Ago.2013 | Sep.2013 | Oct.2013 | Nov.2013 | Dic.2013 | ENE.2014 | Feb.2014 | MAR.2014 | Abr.2014 | May.2014 | Jun.2014 | Jul.2014 | |
| -6,86 | -7,33 | -8,39 | -8,68 | -8,88 | -8,93 | -8,95 | -8,60 | -9,68 | -9,96 | -7,14 | -2,99 | -1,66 | 105 |
| 2,98 | 2,98 | 2,98 | 2,98 | 2,98 | 2,98 | 2,98 | 0,00 | 0,00 | 0,00 | 0,00 | 0,00 | 0,00 | 106 |
| 9,50 | 9,50 | 9,50 | 9,50 | 9,50 | 9,50 | 9,50 | 0,00 | 0,00 | 0,00 | 0,00 | 0,00 | 0,00 | 107 |
| -5,66 | -5,58 | -5,85 | -5,81 | -6,01 | -6,01 | -2,21 | -0,19 | 0,00 | -0,08 | 0,00 | 0,14 | 0,18 | 108 |
| 0,15 | 0,15 | 0,48 | 0,48 | 0,48 | 0,48 | 0,59 | 0,80 | 0,21 | 0,21 | 0,34 | 0,34 | 0,34 | 109 |
| 1,32 | 1,32 | 1,32 | 1,32 | 0,00 | 0,00 | 0,00 | 2,24 | 2,24 | 2,24 | 2,24 | 2,24 | 2,24 | 110 |
| -8,31 | -8,19 | -8,63 | -8,57 | -8,57 | -8,57 | -3,28 | -0,99 | -0,61 | -0,72 | -0,63 | -0,42 | -0,38 | 111 |
| 1,97 | 1,04 | 1,04 | 1,04 | 1,04 | 1,04 | 1,03 | -0,07 | 1,32 | 1,32 | 2,87 | 2,87 | 2,95 | 112 |

ÍNDICE DE PRECIOS AL PRODUCTOR (IPP)

Sigue.....

Tabla Nro. 04.- VARIACIÓN PORCENTUAL ANUAL Y EN LO QUE VA DEL AÑO DEL ÍNDICE *TOTAL (NACIONAL Y EXPORTACIÓN)* DE PRECIOS AL PRODUCTOR (IPP) SEGÚN SECCIONES, DIVISIONES Y GRUPOS DE LA CLASIFICACIÓN CENTRAL DE PRODUCTOS (CCP)
BASE: Año 1995 = 100

.....Continuación

| No. de orden | Código CCP | Secciones, Divisiones y Grupos | Periodos Anuales | | | | | En lo que va del año | No. de orden | |
|--------------|------------|------------------------------------------------------------------------------------------|------------------|----------|----------|----------|----------|----------------------|--------------|--|
| | | | Ago.2013 | Sep.2013 | Oct.2013 | Nov.2013 | Dic.2013 | Dic.2013 | | |
| | | | a | a | a | a | a | a | | |
| | | | Ago.2014 | Sep.2014 | Oct.2014 | Nov.2014 | Dic.2014 | Dic.2014 | | |
| 105 | 412 | PRODUCTOS LAMINADOS, ESTIRADOS O DOBLADOS DE HIERRO O ACERO | -0,66 | -0,49 | 2,21 | 2,38 | 1,23 | 1,23 | 105 | |
| 106 | 414 | COBRE, NÍQUEL, ALUMINIO, ALÚMINA, PLOMO, ZINC Y ESTAÑO EN BRUTO | 0,00 | 0,00 | 0,00 | 0,00 | 0,00 | 0,00 | 106 | |
| 107 | 415 | PRODUCTOS SEMIACABADOS DE COBRE, NÍQUEL, ALUMINIO, PLOMO, ZINC Y ESTAÑO O SUS ALEACIONES | -1,21 | -1,21 | -1,21 | -1,21 | -1,21 | -1,21 | 107 | |
| 108 | 42 | PRODUCTOS METÁLICOS ELABORADOS, EXCEPTO MAQUINARIA Y EQUIPO | 0,17 | -0,45 | -0,39 | -0,40 | -0,22 | -0,22 | 108 | |
| 109 | 421 | PRODUCTOS METÁLICOS ESTRUCTURALES Y SUS PARTES | 0,34 | 0,34 | 0,81 | 0,67 | 3,12 | 3,12 | 109 | |
| 110 | 422 | DEPÓSITOS, CISTERNAS Y RECIPIENTES DE HIERRO, ACERO O ALUMINIO | 2,24 | 2,24 | 2,24 | 2,24 | 2,24 | 2,24 | 110 | |
| 111 | 429 | OTROS PRODUCTOS METÁLICOS ELABORADOS | -0,38 | -1,29 | -1,29 | -1,29 | -1,51 | -1,51 | 111 | |
| 112 | 43 | MAQUINARIA PARA USOS GENERALES | 2,95 | 2,95 | 2,95 | 2,95 | 2,95 | 2,95 | 112 | |

ÍNDICE DE PRECIOS AL PRODUCTOR (IPP)

Sigue.....

Tabla Nro. 04.- VARIACIÓN PORCENTUAL ANUAL Y EN LO QUE VA DEL AÑO DEL ÍNDICE *TOTAL (NACIONAL Y EXPORTACIÓN)*
DE PRECIOS AL PRODUCTOR (IPP) SEGÚN SECCIONES, DIVISIONES Y GRUPOS DE LA CLASIFICACIÓN CENTRAL DE PRODUCTOS (CCP)
BASE: Año 1995 = 100

.....Continuación

| No. de orden | Código CCP | Secciones, Divisiones y Grupos | Periodos Anuales | | | | | | |
|--------------|------------|--------------------------------------------------------------------------------------------------------------------------|------------------|----------|----------|----------|----------|----------|----------|
| | | | Dic.2011 | Ene.2012 | Feb.2012 | Mar.2012 | Abr.2012 | May.2012 | Jun.2012 |
| | | | a | a | a | a | a | a | a |
| | | | Dic.2012 | Ene.2013 | Feb.2013 | Mar.2013 | Abr.2013 | May.2013 | Jun.2013 |
| 113 | 432 | BOMBAS, COMPRESORES, MOTORES DE FUERZA HIDRÁULICA Y MOTORES DE POTENCIA NEUMÁTICA Y VÁLVULAS Y SUS PARTES Y PIEZAS | 0,43 | 0,11 | 0,37 | 0,37 | 0,37 | 0,37 | 0,37 |
| 114 | 439 | OTRAS MAQUINAS PARA USOS GENERALES Y SUS PARTES Y PIEZAS | 2,91 | 1,83 | 3,21 | 3,21 | 3,21 | 3,23 | 3,23 |
| 115 | 44 | MAQUINARIA PARA USOS ESPECIALES | 2,21 | 2,21 | 2,13 | 1,45 | 1,89 | 1,89 | 1,89 |
| 116 | 448 | APARATOS DE USO DOMESTICO Y SUS PARTES Y PIEZAS | 2,21 | 2,21 | 2,13 | 1,45 | 1,89 | 1,89 | 1,89 |
| 117 | 46 | MAQUINARIA Y APARATOS ELÉCTRICOS | -7,52 | -11,36 | -11,43 | -11,43 | -15,47 | -15,21 | -15,39 |
| 118 | 463 | HILOS Y CABLES AISLADOS; CABLES DE FIBRAS ÓPTICAS | -9,83 | -14,84 | -14,94 | -14,94 | -20,21 | -19,96 | -20,18 |
| 119 | 464 | ACUMULADORES Y PILAS Y BATERÍAS PRIMARIAS Y SUS PARTES Y PIEZAS | 0,00 | 0,00 | 0,00 | 0,00 | 0,00 | 0,00 | 0,00 |
| 120 | 465 | LÁMPARAS ELÉCTRICAS DE INCANDESCENCIA O DESCARGA; LÁMPARAS DE ARCO, EQUIPO PARA ALUMBRADO ELÉCTRICO: SUS PARTES Y PIEZAS | 0,00 | 1,02 | 1,02 | 1,02 | 1,02 | 2,20 | 2,20 |

ÍNDICE DE PRECIOS AL PRODUCTOR (IPP)

Sigue....

**Tabla Nro. 04.- VARIACIÓN PORCENTUAL ANUAL Y EN LO QUE VA DEL AÑO DEL ÍNDICE *TOTAL (NACIONAL Y EXPORTACIÓN)* DE PRECIOS AL PRODUCTOR (IPP) SEGÚN SECCIONES, DIVISIONES Y GRUPOS DE LA CLASIFICACIÓN CENTRAL DE PRODUCTOS (CCP)
BASE: Año 1995 = 100**

Tabla No. 04.- Continuación ...

| Periodos Anuales | | | | | | | | | | | | | No. de orden |
|------------------|----------|----------|----------|----------|----------|----------|----------|----------|----------|----------|----------|----------|--------------|
| Jul.2012 | Ago.2012 | Sep.2012 | Oct.2012 | Nov.2012 | Dic.2012 | Ene.2013 | Feb.2013 | Mar.2013 | Abr.2013 | May.2013 | Jun.2013 | Jul.2013 | |
| a | a | a | a | a | a | a | a | a | a | a | a | a | |
| Jul.2013 | Ago.2013 | Sep.2013 | Oct.2013 | Nov.2013 | Dic.2013 | ENE.2014 | Feb.2014 | MAR.2014 | Abr.2014 | May.2014 | Jun.2014 | Jul.2014 | |
| 0,18 | 0,18 | 0,18 | 0,18 | 0,18 | 0,18 | 0,18 | -0,19 | -0,19 | -0,19 | 3,64 | 3,64 | 3,83 | 113 |
| 3,23 | 1,64 | 1,64 | 1,64 | 1,64 | 1,64 | 1,63 | 0,02 | 2,36 | 2,36 | 2,34 | 2,34 | 2,34 | 114 |
| 1,89 | 4,71 | 4,71 | 4,26 | 4,26 | 4,26 | 4,26 | 4,40 | 3,26 | 2,70 | 3,09 | 3,09 | 3,07 | 115 |
| 1,89 | 4,71 | 4,71 | 4,26 | 4,26 | 4,26 | 4,26 | 4,40 | 3,26 | 2,70 | 3,09 | 3,09 | 3,07 | 116 |
| -6,44 | -6,29 | -6,29 | -9,35 | -9,14 | -9,30 | -5,56 | -2,01 | -2,06 | 2,61 | 3,41 | 3,62 | 3,62 | 117 |
| -8,74 | -8,54 | -8,54 | -12,54 | -12,27 | -12,48 | -7,57 | -2,74 | -2,81 | 3,61 | 4,73 | 5,03 | 5,03 | 118 |
| 0,00 | 0,00 | 0,00 | 0,00 | 0,00 | 0,00 | 0,00 | 0,00 | 0,00 | 0,00 | 0,00 | 0,00 | 0,00 | 119 |
| 2,20 | 2,20 | 2,20 | 2,20 | 2,20 | 2,20 | 1,17 | 1,17 | 1,17 | 1,17 | 0,00 | 0,00 | 0,00 | 120 |

ÍNDICE DE PRECIOS AL PRODUCTOR (IPP)

Sigue.....

Tabla Nro. 04.- VARIACIÓN PORCENTUAL ANUAL Y EN LO QUE VA DEL AÑO DEL ÍNDICE *TOTAL (NACIONAL Y EXPORTACIÓN)* DE PRECIOS AL PRODUCTOR (IPP) SEGÚN SECCIONES, DIVISIONES Y GRUPOS DE LA CLASIFICACIÓN CENTRAL DE PRODUCTOS (CCP)
BASE: Año 1995 = 100

.....Continuación

| No. de orden | Código CCP | Secciones, Divisiones y Grupos | Periodos Anuales | | | | | En lo que va del año | No. de orden | |
|--------------|------------|--------------------------------------------------------------------------------------------------------------------------|------------------|----------|----------|----------|----------|----------------------|--------------|--|
| | | | Ago.2013 | Sep.2013 | Oct.2013 | Nov.2013 | Dic.2013 | Dic.2013 | | |
| | | | a | a | a | a | a | a | | |
| | | | Ago.2014 | Sep.2014 | Oct.2014 | Nov.2014 | Dic.2014 | Dic.2014 | | |
| 113 | 432 | BOMBAS, COMPRESORES, MOTORES DE FUERZA HIDRÁULICA Y MOTORES DE POTENCIA NEUMÁTICA Y VÁLVULAS Y SUS PARTES Y PIEZAS | 3,83 | 3,83 | 3,83 | 3,83 | 3,83 | 3,83 | 113 | |
| 114 | 439 | OTRAS MAQUINAS PARA USOS GENERALES Y SUS PARTES Y PIEZAS | 2,34 | 2,34 | 2,34 | 2,34 | 2,34 | 2,34 | 114 | |
| 115 | 44 | MAQUINARIA PARA USOS ESPECIALES | 0,30 | 0,30 | 0,73 | 0,76 | 1,10 | 1,10 | 115 | |
| 116 | 448 | APARATOS DE USO DOMESTICO Y SUS PARTES Y PIEZAS | 0,30 | 0,30 | 0,73 | 0,76 | 1,10 | 1,10 | 116 | |
| 117 | 46 | MAQUINARIA Y APARATOS ELÉCTRICOS | 3,62 | 3,49 | 3,49 | 3,49 | 3,49 | 3,49 | 117 | |
| 118 | 463 | HILOS Y CABLES AISLADOS; CABLES DE FIBRAS ÓPTICAS | 5,03 | 4,85 | 4,85 | 4,85 | 4,85 | 4,85 | 118 | |
| 119 | 464 | ACUMULADORES Y PILAS Y BATERÍAS PRIMARIAS Y SUS PARTES Y PIEZAS | 0,00 | 0,00 | 0,00 | 0,00 | 0,00 | 0,00 | 119 | |
| 120 | 465 | LÁMPARAS ELÉCTRICAS DE INCANDESCENCIA O DESCARGA; LÁMPARAS DE ARCO, EQUIPO PARA ALUMBRADO ELÉCTRICO: SUS PARTES Y PIEZAS | 0,00 | 0,00 | 0,00 | 0,00 | 0,00 | 0,00 | 120 | |

ÍNDICE DE PRECIOS AL PRODUCTOR (IPP)

Sigue....

Tabla Nro. 04.- VARIACIÓN PORCENTUAL ANUAL Y EN LO QUE VA DEL AÑO DEL ÍNDICE *TOTAL (NACIONAL Y EXPORTACIÓN)*
DE PRECIOS AL PRODUCTOR (IPP) SEGÚN SECCIONES, DIVISIONES Y GRUPOS DE LA CLASIFICACIÓN CENTRAL DE PRODUCTOS (CCP)
BASE: Año 1995 = 100

.....Continuación

| No. de orden | Código CCP | Secciones, Divisiones y Grupos | Periodos Anuales | | | | | | |
|--------------|------------|-------------------------------------------------------------------------------------------------------------------------------|------------------|----------|----------|----------|----------|----------|----------|
| | | | Dic.2011 | Ene.2012 | Feb.2012 | Mar.2012 | Abr.2012 | May.2012 | Jun.2012 |
| | | | a | a | a | a | a | a | a |
| | | | Dic.2012 | Ene.2013 | Feb.2013 | Mar.2013 | Abr.2013 | May.2013 | Jun.2013 |
| 121 | 469 | OTRO EQUIPO ELÉCTRICO Y SUS PARTES Y PIEZAS | 0,00 | 0,00 | 0,00 | 0,00 | 0,00 | 0,00 | 0,00 |
| 122 | 48 | APARATOS MÉDICOS, INSTRUMENTOS ÓPTICOS Y DE PRECISIÓN, RELOJES | 45,83 | 45,83 | 40,00 | 40,00 | 40,00 | 29,63 | 29,63 |
| 123 | 482 | INSTRUMENTOS Y APARATOS DE MEDICIÓN, VERIFICACIÓN, ANÁLISIS, DE NAVEGACIÓN Y PARA OTROS FINES, EXCEPTO INSTRUMENTOS ..., ETC. | 45,83 | 45,83 | 40,00 | 40,00 | 40,00 | 29,63 | 29,63 |
| 124 | 49 | EQUIPO DE TRANSPORTE | 5,64 | 4,32 | 3,17 | 2,06 | 3,54 | 2,61 | 2,31 |
| 125 | 491 | VEHÍCULOS AUTOMOTORES, REMOLQUES Y SEMIRREMOLQUES; SUS PARTES, PIEZAS Y ACCESORIOS | 5,56 | 4,29 | 3,11 | 1,96 | 3,48 | 2,52 | 2,20 |
| 126 | 492 | CARROCERÍAS (INCLUSO CABINAS) PARA VEHÍCULOS AUTOMOTORES; REMOLQUES Y SEMIRREMOLQUES; PARTES, PIEZAS Y ACCESORIOS | 7,76 | 5,21 | 4,88 | 4,67 | 5,19 | 4,95 | 5,21 |

ÍNDICE DE PRECIOS AL PRODUCTOR (IPP)

Sigue....

**Tabla Nro. 04.- VARIACIÓN PORCENTUAL ANUAL Y EN LO QUE VA DEL AÑO DEL ÍNDICE *TOTAL (NACIONAL Y EXPORTACIÓN)* DE PRECIOS AL PRODUCTOR (IPP) SEGÚN SECCIONES, DIVISIONES Y GRUPOS DE LA CLASIFICACIÓN CENTRAL DE PRODUCTOS (CCP)
BASE: Año 1995 = 100**

Tabla No. 04.- Continuación ...

| Periodos Anuales | | | | | | | | | | | | | | No. de orden |
|------------------|----------|----------|----------|----------|----------|----------|----------|----------|----------|----------|----------|----------|----------|--------------|
| Jul.2012 | Ago.2012 | Sep.2012 | Oct.2012 | Nov.2012 | Dic.2012 | Ene.2013 | Feb.2013 | Mar.2013 | Abr.2013 | May.2013 | Jun.2013 | Jul.2013 | Jul.2013 | |
| a | a | a | a | a | a | a | a | a | a | a | a | a | a | |
| Jul.2013 | Ago.2013 | Sep.2013 | Oct.2013 | Nov.2013 | Dic.2013 | ENE.2014 | Feb.2014 | MAR.2014 | Abr.2014 | May.2014 | Jun.2014 | Jul.2014 | Jul.2014 | |
| 0,00 | 0,00 | 0,00 | 0,00 | 0,00 | 0,00 | 0,00 | 0,00 | 0,00 | 0,00 | 0,00 | 0,00 | 0,00 | 0,00 | 121 |
| 29,63 | 29,63 | 29,63 | 29,63 | 29,63 | 0,00 | 0,00 | 0,00 | 0,00 | 0,00 | 0,00 | 0,00 | 0,00 | 0,00 | 122 |
| 29,63 | 29,63 | 29,63 | 29,63 | 29,63 | 0,00 | 0,00 | 0,00 | 0,00 | 0,00 | 0,00 | 0,00 | 0,00 | 0,00 | 123 |
| 2,59 | 0,83 | 0,45 | 0,36 | 0,36 | 0,35 | -1,82 | -2,02 | -0,44 | -1,12 | -0,22 | 0,82 | 0,54 | 0,54 | 124 |
| 2,50 | 0,77 | 0,40 | 0,30 | 0,30 | 0,29 | -2,01 | -2,21 | -0,60 | -1,28 | -0,35 | 0,74 | 0,44 | 0,44 | 125 |
| 4,89 | 2,34 | 1,92 | 1,88 | 1,88 | 1,88 | 3,16 | 2,89 | 3,74 | 3,09 | 3,35 | 2,89 | 3,13 | 3,13 | 126 |

ÍNDICE DE PRECIOS AL PRODUCTOR (IPP)

Sigue.....

Tabla Nro. 04.- VARIACIÓN PORCENTUAL ANUAL Y EN LO QUE VA DEL AÑO DEL ÍNDICE *TOTAL (NACIONAL Y EXPORTACIÓN)* DE PRECIOS AL PRODUCTOR (IPP) SEGÚN SECCIONES, DIVISIONES Y GRUPOS DE LA CLASIFICACIÓN CENTRAL DE PRODUCTOS (CCP)
BASE: Año 1995 = 100

.....Continuación

| No. de orden | Código CCP | Secciones, Divisiones y Grupos | Periodos Anuales | | | | | En lo que va del año | No. de orden | |
|--------------|------------|-------------------------------------------------------------------------------------------------------------------------------|------------------|----------|----------|----------|----------|----------------------|--------------|--|
| | | | Ago.2013 | Sep.2013 | Oct.2013 | Nov.2013 | Dic.2013 | Dic.2013 | | |
| | | | a | a | a | a | a | a | | |
| | | | Ago.2014 | Sep.2014 | Oct.2014 | Nov.2014 | Dic.2014 | Dic.2014 | | |
| 121 | 469 | OTRO EQUIPO ELÉCTRICO Y SUS PARTES Y PIEZAS | 0,00 | 0,00 | 0,00 | 0,00 | 0,00 | 0,00 | 121 | |
| 122 | 48 | APARATOS MÉDICOS, INSTRUMENTOS ÓPTICOS Y DE PRECISIÓN, RELOJES | 0,00 | 0,00 | 0,00 | 0,00 | 0,00 | 0,00 | 122 | |
| 123 | 482 | INSTRUMENTOS Y APARATOS DE MEDICIÓN, VERIFICACIÓN, ANÁLISIS, DE NAVEGACIÓN Y PARA OTROS FINES, EXCEPTO INSTRUMENTOS ..., ETC. | 0,00 | 0,00 | 0,00 | 0,00 | 0,00 | 0,00 | 123 | |
| 124 | 49 | EQUIPO DE TRANSPORTE | 1,18 | 0,96 | -0,24 | 0,02 | 1,02 | 1,02 | 124 | |
| 125 | 491 | VEHÍCULOS AUTOMOTORES, REMOLQUES Y SEMIRREMOLQUES; SUS PARTES, PIEZAS Y ACCESORIOS | 1,10 | 0,88 | -0,37 | -0,09 | 0,94 | 0,94 | 125 | |
| 126 | 492 | CARROCERÍAS (INCLUSO CABINAS) PARA VEHÍCULOS AUTOMOTORES; REMOLQUES Y SEMIRREMOLQUES; PARTES, PIEZAS Y ACCESORIOS | 3,07 | 3,07 | 2,93 | 2,93 | 2,99 | 2,99 | 126 | |

ÍNDICE DE PRECIOS AL PRODUCTOR (IPP)



IPP

ÍNDICE DE PRECIOS AL PRODUCTOR TOTAL (NACIONAL-EXPORTACIÓN)

BOLETÍN MENSUAL DICIEMBRE 2014

www.ecuadorencifras.gob.ec

Administración Central (Quito)
Juan Larrea N15-36 y José Riofrío,
Teléfonos: (02) 2544 326 - 2544 561 Fax: (02) 2509 836
Casilla postal: 135C
correo-e: inec@inec.gob.ec.