A decorative graphic in the top-left corner featuring a cluster of white-outlined numbers (0-9) and a grid of white-outlined cubes. The numbers are scattered and overlapping, while the cubes are arranged in a stepped, staircase-like pattern.

**Informe de carga de
información de
Superintendencia de
Bancos**

Julio, 2016

Manual de Usuario

Tabla de contenido

Tabla de contenido	2
1. Introducción.....	3
2. Objetivo	3
3. Procedimiento de carga	3
3.1 Información para cargar	4
4. Conclusiones.....	9

1. Introducción

El Directorio de Empresas y Establecimientos (DIEE), constituye un registro con fines estadísticos que contiene a las unidades económicas públicas o privadas, con personalidad jurídica propia o sin ella, que se encuentran dentro del territorio nacional y que generaron alguna actividad económica dentro de un periodo de tiempo determinado.

El Directorio se construye a partir del procesamiento de fuentes primarias, que principalmente se componen por registros administrativos de entidades públicas – SRI e IESS- y las encuestas que realiza el Instituto Nacional de Estadísticas y Censos (INEC) a las empresas.

En este sentido, el SRI proporciona toda la información que los contribuyentes declaran en la institución, sin embargo luego del análisis efectuado es preciso tomar la información de Bancos proveniente de la Superintendencia de Bancos. Por este motivo, es preciso identificar el proceso efectuado para dicha carga.

2. Objetivo

Establecer el procedimiento de carga de información relacionada a las ventas de los bancos.

3. Procedimiento de carga

Considerando el análisis efectuado sobre las ventas declaradas de los bancos, se decide registrar como valor en ventas los datos de ingresos entregados a la Superintendencia de Bancos.

Así, el procedimiento de carga se efectuará para los siguientes bancos:

- BP GUAYAQUIL
- BP PACIFICO
- BP PICHINCHA
- BP PRODUBANCO
- BP AUSTRO
- BP BOLIVARIANO
- BP GENERAL RUMIÑAHUI

- BP INTERNACIONAL
- BP MACHALA
- BP PROMERICA
- BP AMAZONAS
- BP CITIBANK
- BP COFIEC
- BP COMERCIAL DE MANABI
- BP SOLIDARIO
- BP LITORAL
- BP LOJA
- BP SUDAMERICANO
- BP TERRITORIAL
- BP PROCREDIT
- BP UNIBANCO
- BP COOPNACIONAL
- BP CAPITAL
- BP FINCA
- BP DELBANK
- BP LLOYDS BANK
- BP D-MIRO S.A.

Sin embargo, en caso de que exista la inclusión de nuevas entidades que pasen a ser controladas por la Superintendencia de Bancos se deberán incluir.

3.1 Información para cargar

Como primer aspecto para considerar es el portal en el cual se obtendrá la información. Este corresponde al de la Superintendencia de Bancos: www.superbancos.gob.ec



Una vez abierta la página web, en la parte superior izquierda, se encuentra la opción Sistema financiero, colocarse sobre el elemento "Sistema Financiero", dar clic y se desplegará un listado de opciones.



De la lista desplegada se optará por la opción Estadísticas, con lo cual se tendrá otra lista desplegada. Ahí se deberá seleccionar Bancos Privados y se tendrá un listado de resultados enmarcados en el índice temático, como se observa en el siguiente gráfico.

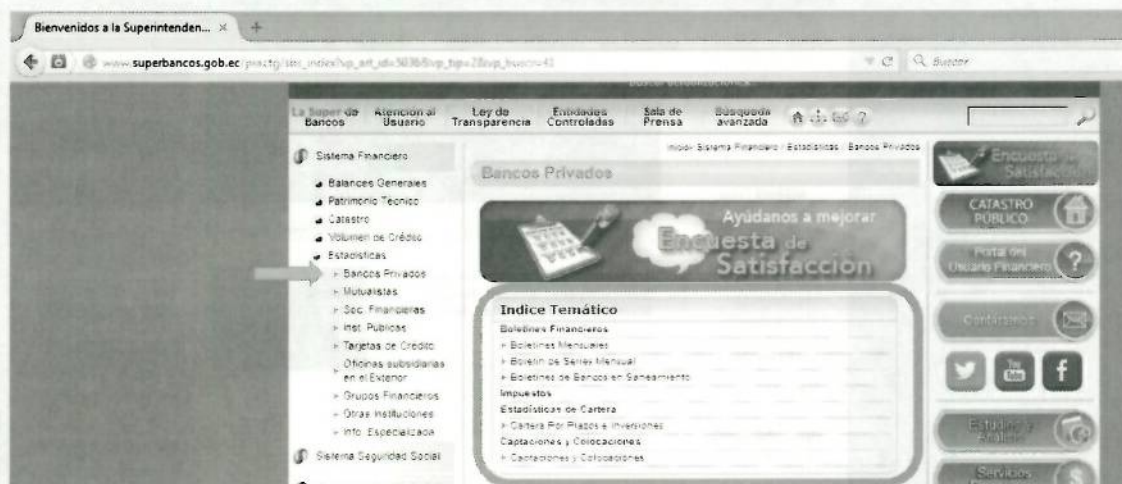

Luego de que aparezca la pantalla de opciones, se deberá seleccionar la opción de “Boletines Mensuales”, con lo cual le dirige a los resultados y se despliegan las notas técnicas que aclaran e identifican los parámetros para la entrega de información por parte de las instituciones, así como también los años para los cuales existen datos de las empresas.

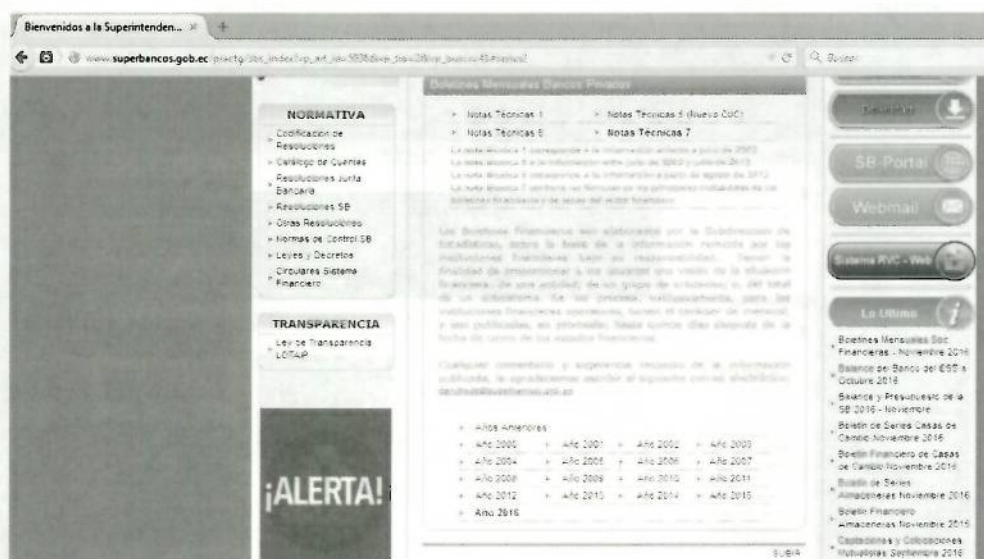

En la pantalla desplegada se deberá seleccionar el año para el cual se desea la información, y se obtendrá la información completa de manera mensual para el año en cuestión, la misma que se descarga en el ordenador:

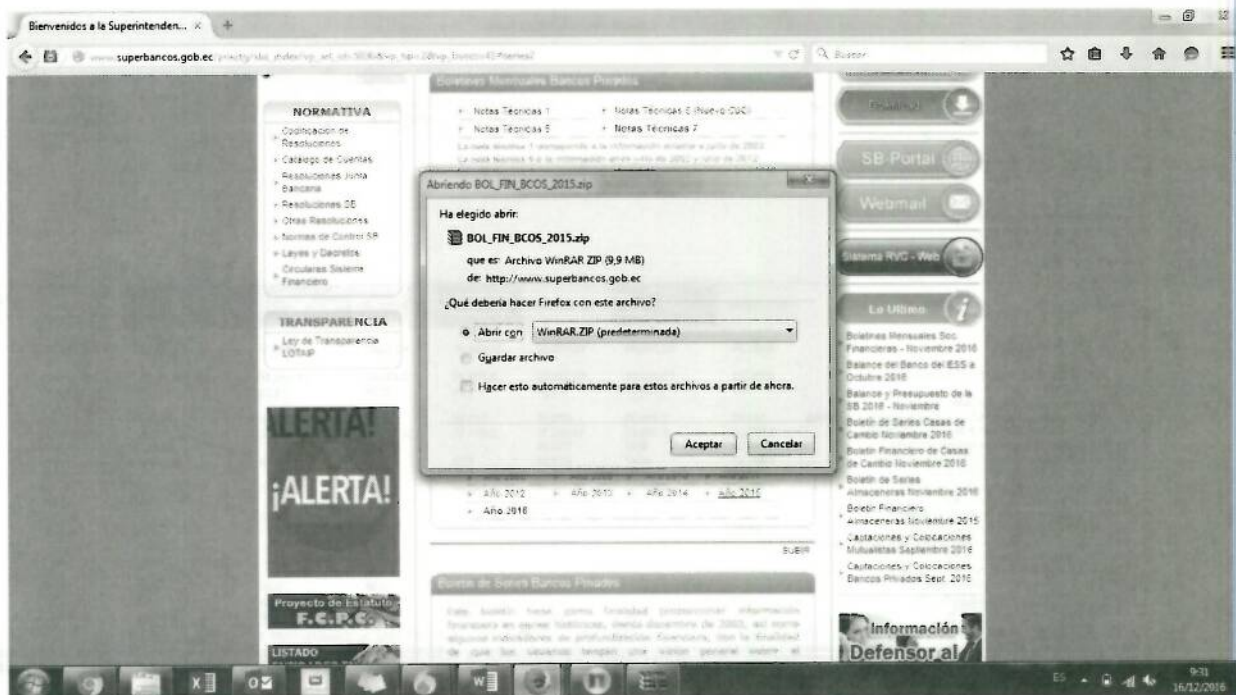

La carpeta comprimida que se obtiene, contiene la información financiera mensual de todos los bancos privados.

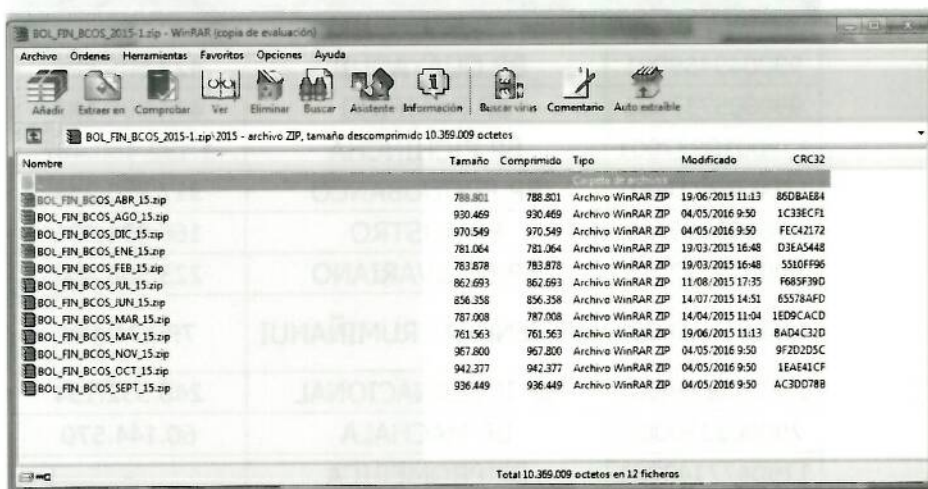

En este sentido, para obtener la información de ventas total por año, considerando que se trata de los ingresos se tomará la información del mes de diciembre para cada año, respecto del Balance de Resultados, este se encuentra en la pestaña PYG.

BOLBOS PRIVADOS 201512 - Excel

ESTADO DE PÉRDIDAS Y GANANCIAS
SISTEMA DE BANCOS PRIVADOS
DEL 31 DE ENERO DE 2015 AL 31 DE DICIEMBRE DE 2015
(en miles de dólares)

CODIGO	CUENTA	BP LITORAL	BP COOP. NACIONAL	BP CAPITAL	BP FINCA	BP DELBANK	BP D. MIRO S.A.	BP BANCO DE SARRULLO	BANCOS PRIVADOS PEQUEÑOS	TOTAL PRIV
	TOTAL INGRESOS	3.283,23	12.774,59	17.673,12	11.896,91	6.222,03	24.000,02	19.380,39	119.212,94	3.51
	51 INTERESES Y DESCUENTOS GANADOS	2.266,42	12.455,64	14.666,09	8.703,26	2.439,07	21.635,37	18.292,00	96.565,52	2.44
5101	Depósitos	1,57	1.308,80	30,04	0,14	12,29	14,31	15,17	1.573,55	-
5102	Operaciones interbancarias	-	-	-	-	-	-	-	-	-
5103	Intereses y descuentos de inversiones en títulos valores	184,82	5.996,36	670,15	311,95	35,57	239,96	264,83	8.353,45	12
5104	Intereses y descuentos de cartera de créditos	2.080,23	5.150,47	13.965,72	8.391,27	2.391,12	21.381,20	18.012,01	88.615,70	2.25
510405	Cartera de créditos comercial prioritario	110,08	0,02	714,54	-	865,58	-	593,67	7.057,80	75
510410	Cartera de créditos de consumo prioritario	1.492,40	48,47	876,98	1,33	892,18	0,46	3.003,58	15.738,19	95
510415	Cartera de crédito inmobiliario	82,21	-	11,04	-	426,07	-	751,51	1.374,41	16
510420	Cartera de créditos para la microempresa	190,64	5.011,00	3.258,26	8.187,94	166,32	21.009,70	12.763,84	51.373,18	33
510421	Cartera de crédito productivo	-	-	-	-	-	-	0,48	19,98	-
510425	Cartera de crédito comercial ordinario	-	-	-	-	-	0,03	-	12,36	-
510426	Cartera de crédito de consumo ordinario	68,13	-	-	-	0,44	-	1,10	310,06	-
510427	Cartera de crédito de vivienda de interés público	-	-	-	-	-	-	-	-	-
510428	Cartera de crédito educativo	-	-	-	-	-	-	-	-	-
510429	Cartera de créditos de inversión pública	-	-	-	-	-	-	-	-	-
510430	Cartera de créditos refinanciada	-	-	-	-	0,36	9,91	5,04	58,82	1
510435	Cartera de créditos reestructurada	0,07	-	-	10,11	6,64	17,64	0,14	111,72	-
510450	De otros	136,70	90,98	421,33	191,88	33,53	343,45	292,64	1.878,62	-

Ahora, el valor que se colocará como ventas corresponde al total de ingresos, con lo cual al obtener de todos los bancos se tendrá como resultado lo siguiente:

id_ruc	razón social	2015
990049459001	BP GUAYAQUIL	423.605.896
990005737001	BP PACIFICO	474.508.182
1790010937001	BP PICHINCHA	1.132.450.487
1790368718001	BP PRODUBANCO	317.720.264
190055965001	BP AUSTRO	166.931.031
990379017001	BP BOLIVARIANO	223.568.606
1790864316001	BP GENERAL RUMIÑAHUI	79.174.458
1790098354001	BP INTERNACIONAL	240.532.134
790002350001	BP MACHALA	60.144.570
1790477142001	BP PROMERICA	-
1790221806001	BP AMAZONAS	18.439.611
1790033295001	BP CITIBANK	41.222.595
1790021831001	BP COFIEC	-
1390067506001	BP COMERCIAL DE MANABI	5.543.038
1791109384001	BP SOLIDARIO	147.592.825
990981930001	BP LITORAL	3.283.232
1190002213001	BP LOJA	45.664.338
1791281322001	BP SUDAMERICANO	-

990029105001	BP TERRITORIAL	-
1791269225001	BP PROCREDIT	47.601.023
1790047660001	BP UNIBANCO	-
990459444001	BP COOPNACIONAL	12.774.591
1090105244001	BP CAPITAL	17.673.116
990077185001	BP FINCA	11.896.909
990048673001	BP DELBANK	6.222.029
9,90023E+11	BP LLOYDS BANK	-
992701374001	BP D-MIRO S.A.	24.000.023

Finalmente, el proceso se deberá repetir para cada uno de los años en los cuales se cambie la información. Con lo cual el valor de “Total Ingresos” de la Superintendencia de Bancos irá en “ventas totales” del DIEE.

4. Conclusiones

- Para actualizar la información se tomará el valor de Ingresos totales, el mismo que irá en la variable Ventas del DIEE. Es decir no se desagregan los rubros de ingresos.
- Se actualizará la información de ventas de las empresas correspondiente a los bancos con la información publicada por la Superintendencia de Bancos.
- Esta carga se realizará para los bancos controlados por la Superintendencia de Bancos y se encuentran registrados en el Directorio de Empresas.

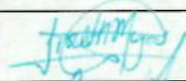
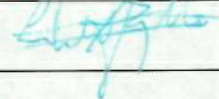
Elaborado por:	Lizbeth Moya	
Revisado por:	Libertad Trujillo	
Fecha:	22 de julio de 2016	

3800210001	BP TERRITORIAL	47.801.023
178120525001	BP PROREDIT	12.778.291
239001760001	BP UNIBANCO	12.673.116
90050144001	BP CORPORATIVA	11.006.909
10001824001	BP CAPITAL	8.232.029
99001719001	BP FINCA	24.000.029
900048675001	BP EBL BANK	
90001964711	BP LLOYDS BANK	
9000174001	BP D-MIRO S.A.	

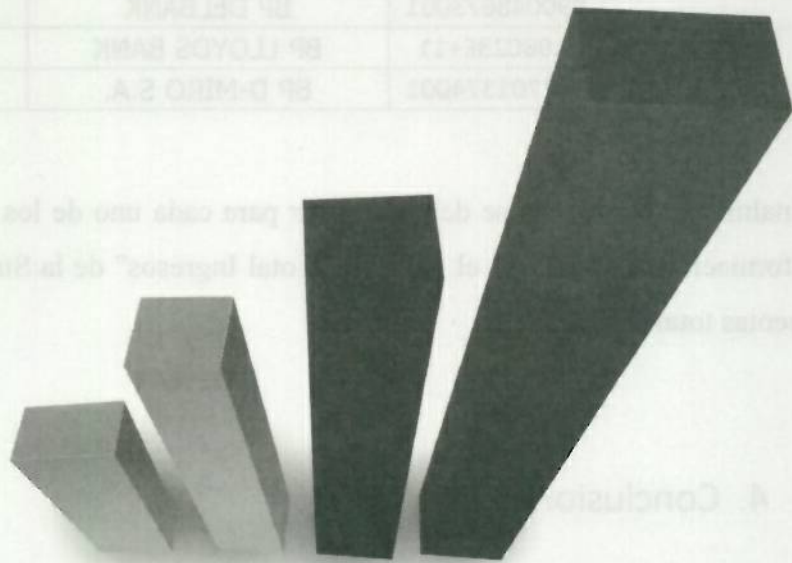

www.ecuadorencifras.gob.ec

- Se actualiza la información de ventas de las empresas correspondientes con la información publicada por la Superintendencia de Bancos.
- Esta carga se realiza para los bancos controlados por la Superintendencia de Bancos.



@ecuadorencifras



INEC/Ecuador



Inec



INECEcuador



INEC Ecuador